



COPA Sur Finanzas



DATA

DATOS OFICIALES DE LA FECHA

6

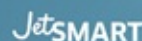
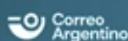
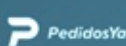

RESUMEN DE LA FECHA



	En la Fecha Actual	Máximo en una Fecha	En la Copa
Triunfos Locales	7	9	45
Triunfos Visitantes	1	4	13
Empates	6	6	26
Goles Toales	26	37	180
Goles de Jugada	17	27	119
Goles de Córners	3	5	24
Goles desde Tiros Libres Directos	2	2	2
Goles de Cabeza	3	10	42
Goles de Jugada de Pelota Parada	9	14	61
Goles desde Laterales	0	1	2
Goles de Penal	3	4	16
Penales Ejecutados	4	5	22
Penales Atajados	1	2	5
Penales Fallados	0	1	1
Tarjetas Amarillas	68	68	378
Tarjetas Rojas	2	7	26

RESUMEN DE LA FECHA



Tiempo Efectivo de la Copa: 50:58

Tiempo Efectivo / Tiempo Total: 51.6%

			TIEMPO EFECTIVO	ARBITRO	TIEMPO EFECTIVO / TIEMPO TOTAL
Boca Juniors	1 - 1	Lanús	58:08	Fernando Echenique	59.9%
Central Córdoba (SE)	2 - 1	Defensa y Justicia	56:58	Yael Falcón Pérez	56.7%
Platense	1 - 0	Unión Santa Fe	53:49	Fernando Espinoza	55.3%
Independiente	0 - 0	Instituto	51:30	Darío Herrera	49.1%
Godoy Cruz	1 - 1	Racing Club	50:07	Pablo Echavarría	51.1%
Atlético Tucumán	1 - 0	Arsenal de Sarandí	49:25	Sebastián Martínez	52.1%
Sarmiento	0 - 0	Belgrano	49:23	Andrés Carlos Gariano	50.0%
Newell's Old Boys	0 - 1	Estudiantes de La Plata	48:50	Facundo Tello	47.4%
Gimnasia La Plata	2 - 1	Rosario Central	48:39	Nicolás Ramírez	50.1%
Huracán	3 - 0	Vélez Sarsfield	48:26	Nicolás Lamolina	48.4%
Colón Santa Fe	3 - 1	Argentinos Juniors	48:25	Sebastián Zunino	50.1%
Talleres de Córdoba	4 - 0	Barracas Central	48:12	Luis Lobo Medina	50.3%
Tigre	0 - 0	San Lorenzo	47:11	Andrés Merlos	47.7%
Banfield	1 - 1	River Plate	45:31	Leandro Rey Hilfer	47.0%



DATA

**FORMACIONES
UTILIZADAS**

FORMACIONES MÁS UTILIZADAS



En la Copa de la LPF 2023

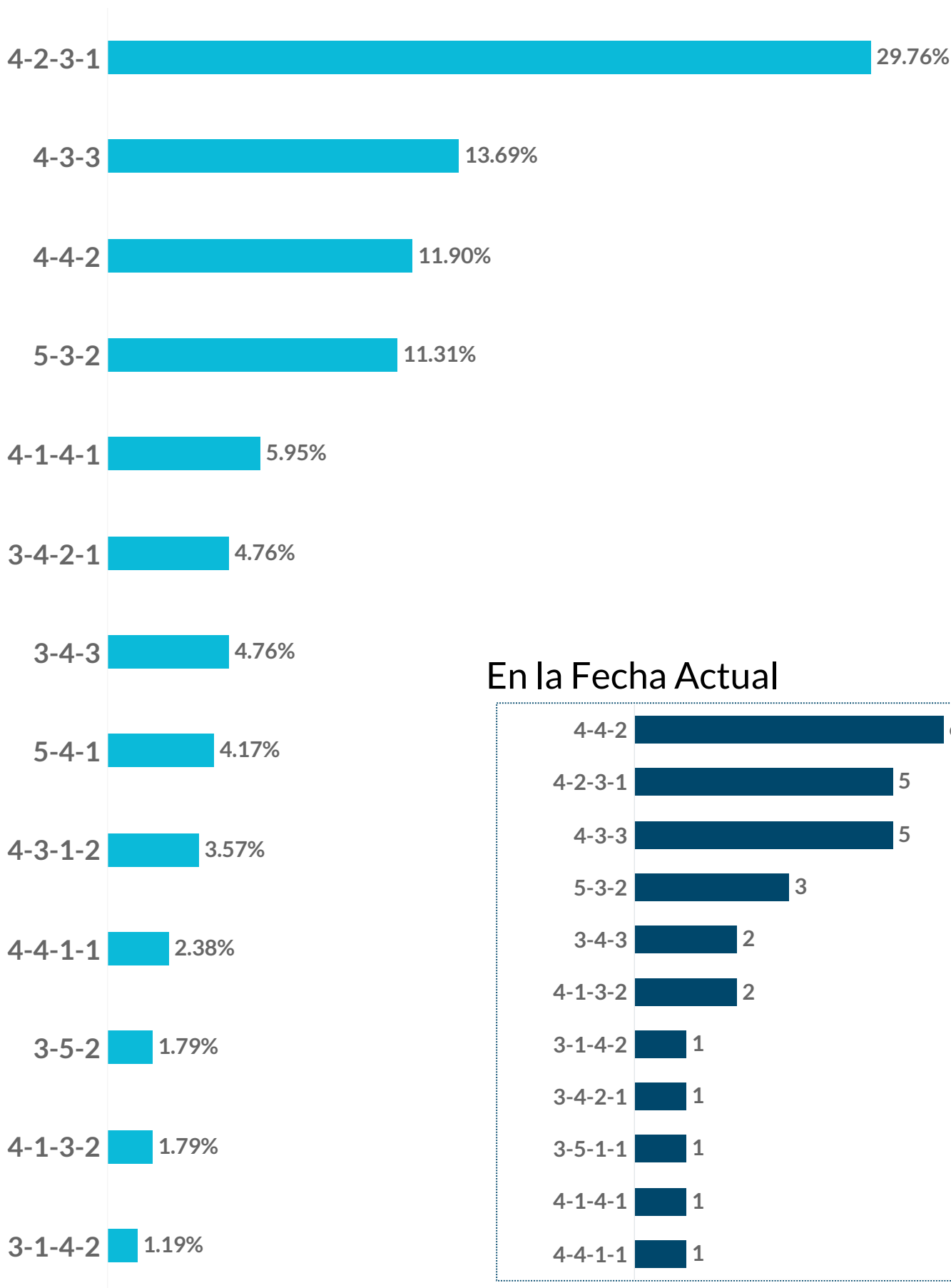

En la Fecha Actual

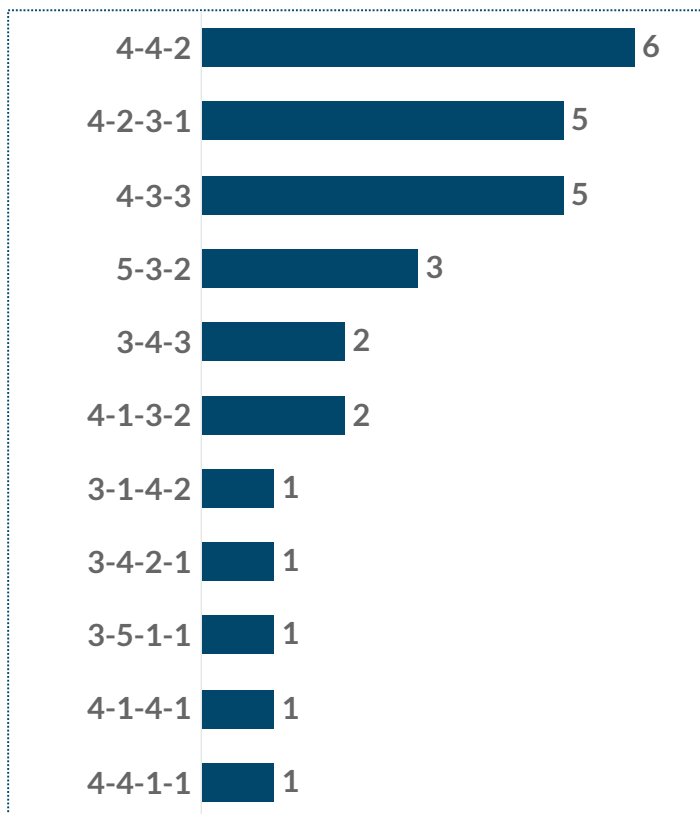

CONFRONTACIONES TÁCTICAS



En la Copa de la LPF 2023

3 14

	4-2-3-1	4-3-3	4-4-2	5-3-2	4-1-4-1	5-4-1	4-3-1-2	3-4-2-1
4-2-3-1	14	4	5	8	4	5		3
4-3-3	4	6		3	3		4	
5-3-2	8	3						
4-4-2	5		4					
4-1-4-1	4	3						
5-4-1	5							
4-3-1-2		4						
3-4-2-1								3

EDAD PROMEDIO DEL ONCE INICIAL



En la Fecha Actual

Edad Promedio | Jugadores Sub 20

Equipo	Edad Promedio	Jugadores Sub 20
Argentinos Juniors	27 y 006 d	0
Arsenal de Sarandí	27 y 036 d	0
Atlético Tucumán	27 y 146 d	1
Banfield	25 y 328 d	0
Barracas Central	26 y 118 d	0
Belgrano	26 y 358 d	0
Boca Juniors	28 y 241 d	1
Central Córdoba (SE)	29 y 194 d	0
Colón Santa Fe	30 y 162 d	0
Defensa y Justicia	26 y 002 d	2
Estudiantes de La Plata	26 y 251 d	0
Gimnasia La Plata	26 y 048 d	1
Godoy Cruz	26 y 272 d	0
Huracán	27 y 107 d	0
Independiente	31 y 226 d	0
Instituto	28 y 261 d	0
Lanús	27 y 287 d	1
Newell's Old Boys	28 y 109 d	0
Platense	28 y 027 d	0
Racing Club	26 y 092 d	2
River Plate	29 y 144 d	0
Rosario Central	25 y 255 d	1
San Lorenzo	25 y 190 d	1
Sarmiento	26 y 214 d	0
Talleres de Córdoba	25 y 297 d	1
Tigre	27 y 305 d	0
Unión Santa Fe	24 y 245 d	2
Vélez Sarsfield	28 y 080 d	1

En la Copa LPF

Edad Promedio | Jugadores Sub 20

Equipo	Edad Promedio	Jugadores Sub 20
Argentinos Juniors	26y 241d	0
Arsenal de Sarandí	26y 168d	0
Atlético Tucumán	27y 112d	6
Banfield	26y 122d	0
Barracas Central	26y 15d	0
Belgrano	26y 137d	1
Boca Juniors	28y 166d	2
Central Córdoba (SE)	29y 75d	0
Colón Santa Fe	29y 210d	0
Defensa y Justicia	26y 47d	3
Estudiantes de La Plata	27y 259d	1
Gimnasia La Plata	26y 7d	9
Godoy Cruz	26y 290d	0
Huracán	27y 245d	1
Independiente	30y 281d	0
Instituto	28y 219d	0
Lanús	28y 70d	2
Newell's Old Boys	26y 347d	0
Platense	27y 64d	0
Racing Club	26y 189d	8
River Plate	29y 329d	0
Rosario Central	27y 157d	6
San Lorenzo	26y 195d	6
Sarmiento	28y 26d	0
Talleres de Córdoba	25y 217d	4
Tigre	28y 2d	0
Unión Santa Fe	24y 120d	12
Vélez Sarsfield	27y 248d	6



DATA

ESTILOS DE JUEGO

ESTILOS DE JUEGO

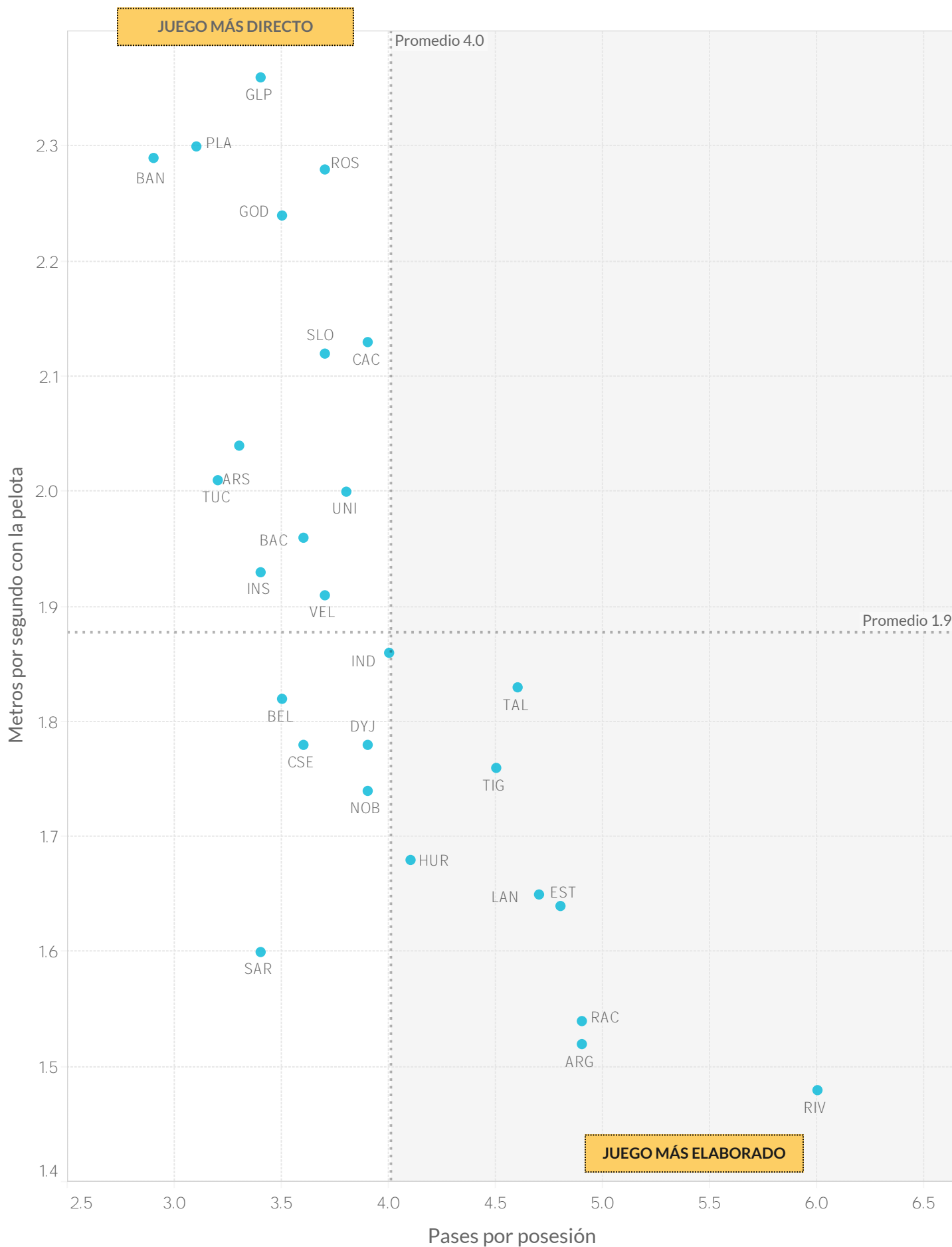

ESTILOS DE JUEGO



		Posesión Promedio	Pases promedio por Secuencia	Pases Largos (% del total)	Distancia promedio del Saque de Arco	Posesión en Ventaja	Posesión Empatando o Perdiendo
1	River Plate	65.7%	3.7	7.9%	30.5	64.2%	66.4%
2	Boca Juniors	65.5%	4.0	9.7%	28.0	55.8%	68.2%
3	Argentinos Juniors	58.6%	3.1	15.5%	28.2	47.0%	66.3%
4	Racing Club	56.8%	3.2	13.0%	32.5	45.7%	64.1%
5	Talleres de Córdoba	56.5%	3.1	13.2%	32.5	53.9%	57.5%
6	Lanús	54.4%	3.0	12.7%	33.6	48.9%	55.9%
7	Estudiantes	54.2%	3.1	12.9%	38.9	47.8%	54.7%
8	Independiente	52.8%	2.6	15.3%	31.9	42.4%	59.8%
9	Tigre	52.0%	2.9	11.8%	47.2	27.9%	54.6%
10	Vélez Sarsfield	51.4%	2.4	15.6%	34.6	40.1%	57.3%
11	Newell's Old Boys	50.7%	2.5	15.8%	28.1	43.9%	53.3%
12	Huracán	50.3%	2.6	16.0%	31.8	40.4%	53.9%
13	Unión	49.5%	2.3	15.3%	34.5	35.3%	50.5%
14	Instituto	48.8%	2.1	20.3%	56.9	44.5%	49.7%
15	Gimnasia La Plata	48.7%	2.1	17.2%	43.6	33.6%	50.8%
16	Defensa y Justicia	48.2%	2.7	16.7%	42.7	35.6%	51.5%
17	Rosario Central	47.7%	2.3	18.1%	40.5	37.7%	49.4%
18	Godoy Cruz	47.4%	2.3	19.6%	43.4	41.5%	48.9%
19	Colón	47.4%	2.4	15.7%	45.5	38.0%	51.2%
20	Belgrano	47.0%	2.2	20.7%	39.0	37.2%	50.9%
21	Barracas Central	46.9%	2.4	16.6%	41.6	42.4%	48.0%
22	Central Córdoba SdE	45.2%	2.3	16.9%	47.8	40.8%	47.3%
23	Platense	44.5%	2.1	20.0%	54.0	32.6%	45.5%
24	Arsenal	43.4%	2.1	19.7%	46.6	30.8%	43.8%
25	Sarmiento	42.4%	2.3	20.9%	50.5	26.6%	47.7%
26	Atlético Tucumán	41.5%	2.1	21.2%	44.9	35.5%	42.4%
27	San Lorenzo	39.8%	2.3	17.0%	59.1	32.3%	42.0%
28	Banfield	37.7%	1.8	24.1%	39.8	33.1%	38.5%

ESTILOS DE JUEGO

		Secuencias de 10 o más pases	Secuencias de 10 o más pases terminados en Ataque	Secuencias de 10 o más pases terminados en Gol	Ataques Directos**	Goles a partir de Ataques Directos
1	Argentinos Juniors	53	1	0	7	0
2	Arsenal de Sarandí	6	2	1	6	0
3	Atlético Tucumán	14	0	0	6	1
4	Banfield	6	0	0	6	1
5	Barracas Central	21	4	0	9	0
6	Belgrano	19	4	0	5	0
7	Boca Juniors	92	8	1	9	1
8	Central Córdoba (SE)	20	3	1	2	0
9	Colón Santa Fe	25	4	0	13	0
10	Defensa y Justicia	20	3	0	9	2
11	Estudiantes	41	4	0	4	0
12	Gimnasia La Plata	7	1	0	5	0
13	Godoy Cruz	22	3	0	7	1
14	Huracán	26	2	0	6	1
15	Independiente	24	3	0	10	0
16	Instituto	16	2	0	3	0
17	Lanús	44	4	1	7	0
18	Newell's Old Boys	21	4	0	10	1
19	Platense	5	0	0	8	0
20	Racing Club	56	15	0	8	1
21	River Plate	80	21	1	14	1
22	Rosario Central	22	4	0	12	1
23	San Lorenzo	20	2	0	6	0
24	Sarmiento	22	3	0	3	0
25	Talleres de Córdoba	42	6	0	11	0
26	Tigre	50	5	0	13	0
27	Unión Santa Fe	14	3	0	7	1
28	Vélez Sarsfield	16	2	0	3	0

GLOSARIO

***Secuencia:** continuidad de pases hasta que es interrumpida por una acción del rival que puede o no implicar también la pérdida de la posesión.

****Ataques Directos** es el número de secuencias de juego abierto que comienzan dentro del propio campo del equipo y tienen al menos un 50% de su recorrido hacia el arco del oponente y terminan con un remate o un toque en el área rival.

REGISTROS DE SITUACIÓN



■ Perdiendo
 ■ Empatando
 ■ Ganando

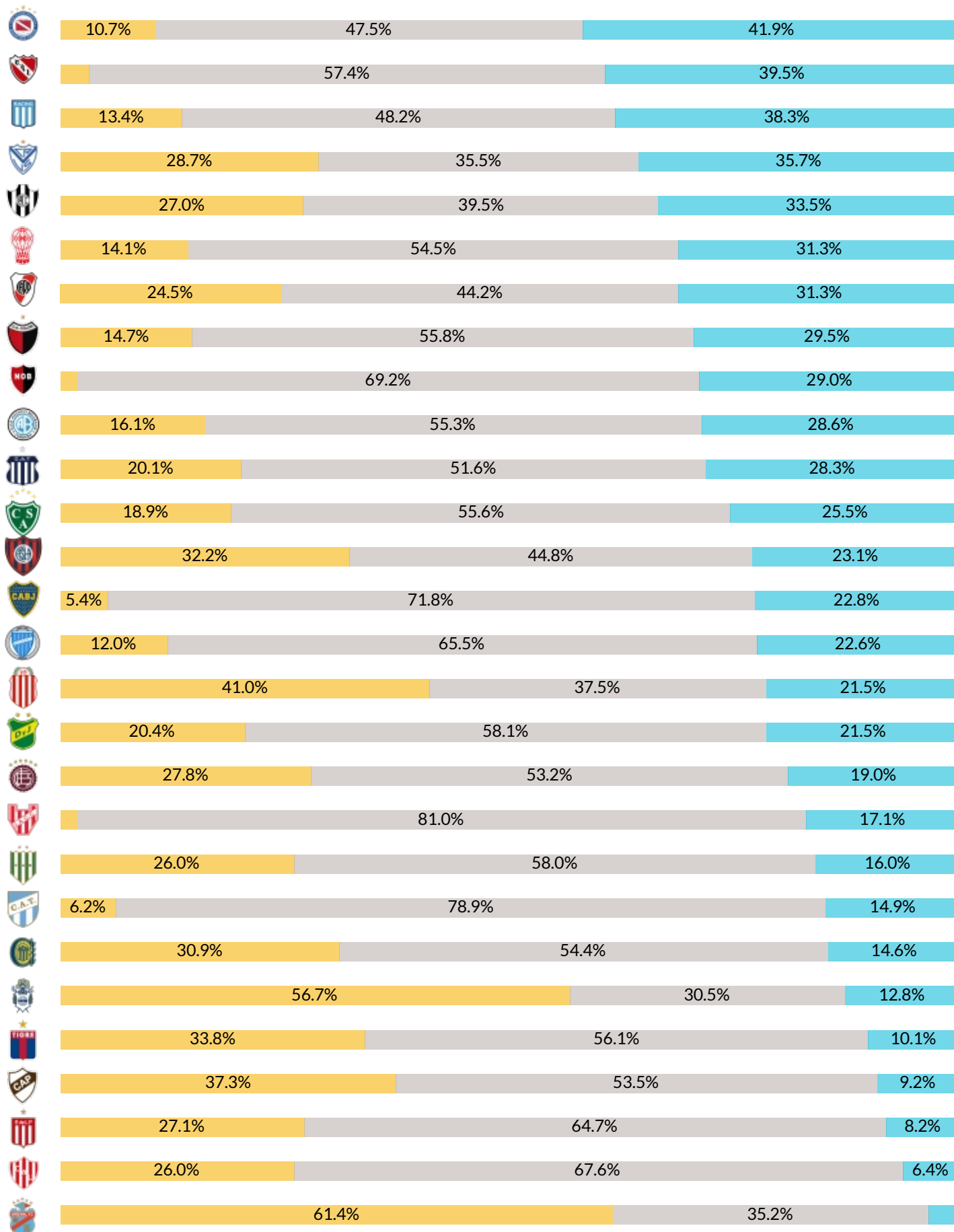

POSESIÓN EN CONTEXTO



■ Posesión Empatando o Perdiendo ■ Posesión en Ventaja

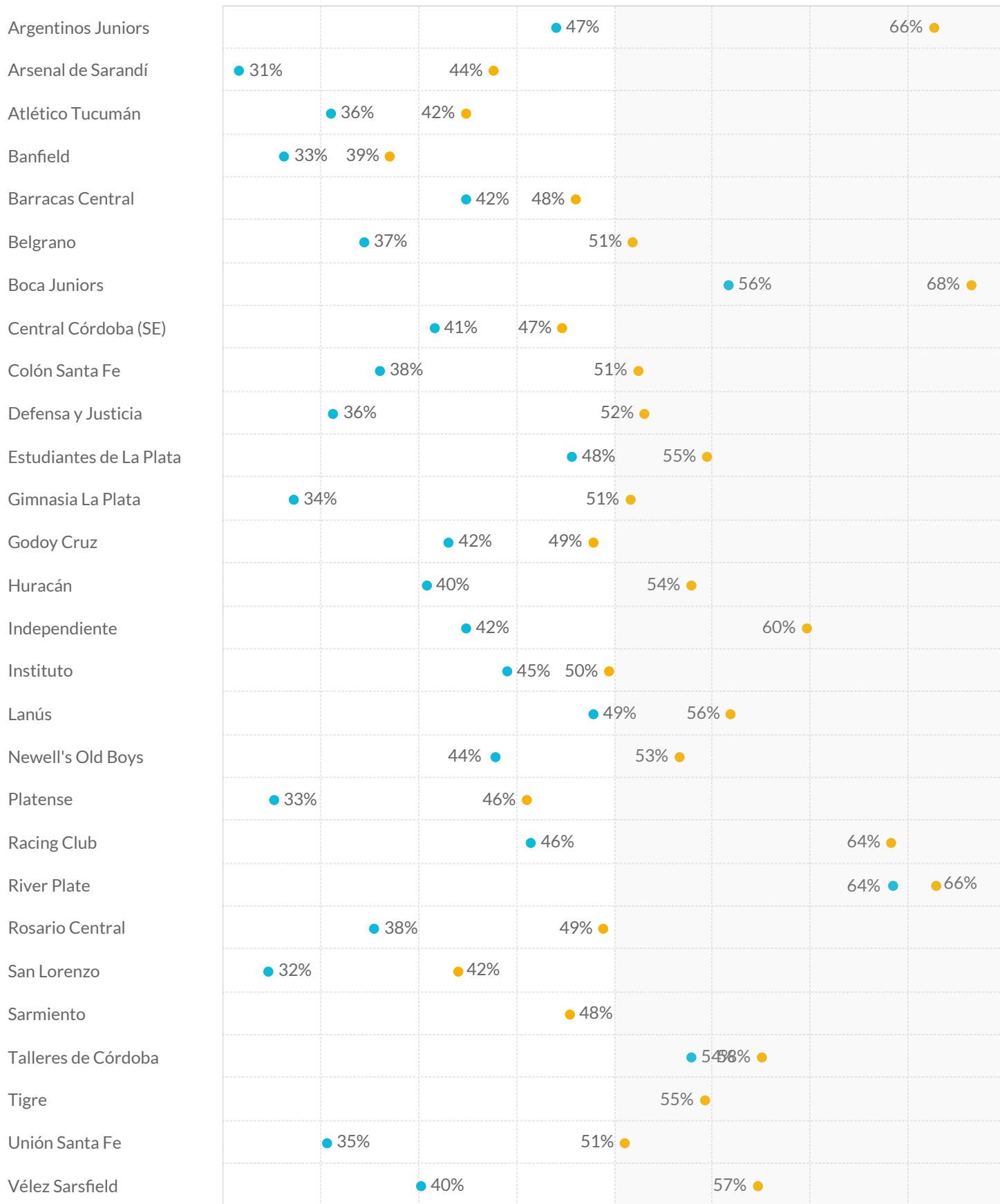

MENOS POSESIÓN QUE EL RIVAL

MÁS POSESIÓN QUE EL RIVAL

RANKING FAIR PLAY



Puntos Fair Play

Equipo	Amarellas	Dobles Amonestaciones	Expulsiones	Puntos Fair Play
Talleres de Córdoba	6	0	0	994
Central Córdoba (SE)	10	0	0	990
Defensa y Justicia	10	0	0	990
Barracas Central	6	0	1	989
River Plate	11	0	0	989
Banfield	13	0	0	987
Belgrano	13	0	0	987
Tigre	14	0	0	986
Arsenal de Sarandí	15	0	0	985
Unión Santa Fe	15	0	0	985
Boca Juniors	11	0	1	984
Colón Santa Fe	11	0	1	984
Estudiantes de La Plata	13	1	0	984
Argentinos Juniors	14	1	0	983
Platense	12	0	1	983
Atlético Tucumán	11	1	1	981
Godoy Cruz	14	0	1	981
Independiente	19	0	0	981
Instituto	19	0	0	981
Racing Club	17	1	0	980
Gimnasia La Plata	13	1	1	979
Rosario Central	16	0	1	979
Lanús	13	0	2	977
Newell's Old Boys	12	2	1	977
Huracán	19	1	1	973
San Lorenzo	17	2	1	972
Sarmiento	16	1	2	971
Vélez Sarsfield	25	0	1	970

RANKING FAIR PLAY

Cada equipo inicia el torneo con 1000 puntos y pierde uno por cada tarjeta amarilla, tres en caso de expulsión por doble amonestación y cinco por roja directa.

PRESIÓN ALTA



		Secuencias de Presión	Recuperaciones Altas	Recuperaciones Altas Terminadas en Remate	Recuperaciones Altas Terminadas en Gol
1	Vélez Sarsfield	136	45	6	2
2	Sarmiento	134	41	3	0
3	Atlético Tucumán	124	29	6	0
4	Rosario Central	116	31	6	0
5	Banfield	115	41	11	0
6	Barracas Central	110	41	1	0
7	Central Córdoba (SE)	108	44	6	0
8	Defensa y Justicia	106	43	6	0
9	Estudiantes	104	33	3	0
10	Belgrano	104	29	8	1
11	Huracán	100	48	9	1
12	Independiente	99	52	8	0
13	Godoy Cruz	99	51	7	1
14	San Lorenzo	96	41	6	0
15	Racing Club	95	47	11	3
16	Newell's Old Boys	93	46	6	0
17	Unión Santa Fe	90	44	6	1
18	Colón Santa Fe	90	31	3	0
19	Arsenal de Sarandí	89	44	7	0
20	Argentinos Juniors	89	58	9	2
21	Gimnasia La Plata	86	61	6	0
22	Platense	81	66	4	0
23	Talleres de Córdoba	80	42	9	1
24	Lanús	80	61	13	0
25	Boca Juniors	80	40	6	0
26	Instituto	78	60	6	0
27	River Plate	75	48	8	1
28	Tigre	73	74	8	0



DATA

RANKINGS DE JUGADORES

Máximos Goleadores

En la Fecha Actual

		Goles	% de Goles de Penal	Remates Totales	Remates al Arco
Cristian Tarragona	Gimnasia La Plata	2	50%	2	2
Luis Rodríguez	Central Córdoba (SE)	2	0%	5	5
Matías Cocco	Huracán	2	0%	4	3
Damián Batallini	Colón Santa Fe	1	0%	1	1
Eric Meza	Colón Santa Fe	1	0%	1	1
Facundo Echevarría	Defensa y Justicia	1	0%	1	1
Ignacio Rodríguez	Banfield	1	0%	5	2
Joaquín Pereyra	Atlético Tucumán	1	100%	3	2
José Sosa	Estudiantes de La Plata	1	0%	1	1
Leandro Díaz	Lanús	1	0%	4	2
Lucas Janson	Boca Juniors	1	0%	1	1
Lucas Suárez	Talleres de Córdoba	1	0%	1	1
Luciano Gondou	Argentinos Juniors	1	0%	3	1
Matías Galarza	Talleres de Córdoba	1	0%	1	1
Nicolás Servetto	Platense	1	100%	2	2
Pablo Solari	River Plate	1	0%	2	1
Ramón Ábila	Colón Santa Fe	1	0%	4	2
Ramón Sosa	Talleres de Córdoba	1	0%	4	3
Rodrigo Echeverría	Huracán	1	0%	1	1
Roger Martínez	Racing Club	1	0%	4	2
Tadeo Allende	Godoy Cruz	1	0%	3	1
Tobías Cervera	Rosario Central	1	0%	2	1

MÁXIMOS GOLEADORES



Máximos Goleadores

En la Copa de la LPF 2023

		Goles	% de Goles de Penal	Remates Totales	Remates al Arco
Luciano Gondou	Argentinos Juniors	6	0%	15	9
Matías Cocco	Huracán	6	0%	15	9
Adam Bareiro	San Lorenzo	4	25%	8	5
Gonzalo Morales	Unión Santa Fe	4	0%	12	7
Lucas Passerini	Belgrano	4	25%	16	10
Adrián Martínez	Instituto	3	0%	15	5
Cristian Tarragona	Gimnasia La Plata	3	33%	14	5
Leandro Díaz	Lanús	3	0%	16	6
Luis Rodríguez	Central Córdoba (SE)	3	0%	11	8
Matías Giménez	Independiente	3	33%	20	7
Pablo Solari	River Plate	3	0%	6	3
Ramón Sosa	Talleres de Córdoba	3	33%	14	6
Santiago Castro	Vélez Sarsfield	3	0%	8	6
Tomás Galván	Colón Santa Fe	3	0%	6	3
Baltasar Rodríguez	Racing Club	2	0%	6	4
Gabriel Ávalos	Argentinos Juniors	2	50%	14	5
Jaminton Campaz	Rosario Central	2	0%	13	6
Juan Fernando Quintero	Racing Club	2	0%	12	3
Leonardo Heredia	Argentinos Juniors	2	0%	7	3
Lucas Brochero	Arsenal de Sarandí	2	0%	5	3
Lucas Janson	Boca Juniors	2	0%	7	2
Lucas Pratto	Defensa y Justicia	2	0%	3	2
Lucas Suárez	Talleres de Córdoba	2	0%	2	2
Mateo Coronel	Atlético Tucumán	2	50%	13	5
Miguel Borja	River Plate	2	50%	12	5
Nahuel Bustos	Talleres de Córdoba	2	0%	11	5
Nicolás de la Cruz	River Plate	2	0%	15	4
Nicolás Tripicchio	Defensa y Justicia	2	0%	4	3
Ramón Ábila	Colón Santa Fe	2	0%	11	5
Salomón Rondón	River Plate	2	0%	9	5
Tadeo Allende	Godoy Cruz	2	0%	9	3
Tomás Conechny	Godoy Cruz	2	0%	24	8

GOLEADORES POR EQUIPO

		Goles Totales	Jugadores que Anotaron al menos un Gol		Goles Totales	Jugadores que Anotaron al menos un Gol	
1	River Plate	12	6	15	Godoy Cruz	6	3
2	Argentinos Juniors	12	5	16	Central Córdoba SdE	6	4
3	Talleres de Córdoba	10	5	17	Arsenal	6	5
4	Huracán	10	5	18	San Lorenzo	5	2
5	Colón	10	7	19	Rosario Central	5	4
6	Racing Club	9	7	20	Gimnasia La Plata	5	2
7	Belgrano	8	5	21	Banfield	5	5
8	Vélez Sarsfield	7	4	22	Sarmiento	4	4
9	Defensa y Justicia	7	5	23	Lanús	4	2
10	Boca Juniors	7	6	24	Instituto	4	2
11	Unión	6	3	25	Estudiantes	4	4
12	Platense	6	6	26	Barracas Central	4	4
13	Newell's Old Boys	6	4	27	Atlético Tucumán	4	3
14	Independiente	6	4	28	Tigre	2	2

ARG 6 Luciano Gondou 2 Gabriel Ávalos 2 Leonardo Heredia 1 Lucas Villalba 1 Marco Di Cesare

ARS 2 Lucas Brochero 1 Juan Bautista Cejas 1 Leandro Moreira 1 Néstor Breitenbruch 1 Santiago Toloza

ATU 2 Mateo Coronel 1 Joaquín Pereyra 1 Ramiro Carrera

BAN 1 Geronimo Rivera 1 Ignacio Rodríguez 1 Jesús Soraire 1 Juan Álvarez 1 Sebastián Sosa

BAC 1 Alexis Domínguez 1 Bruno Sepúlveda 1 Francisco Álvarez 1 Lucas Colitto

BEL 4 Lucas Passerini 1 Alejandro Rébola 1 Juan Barinaga 1 Matías Marín 1 Ulises Sánchez

BOC 2 Lucas Janson 1 Cristian Medina 1 Darío Benedetto 1 Edinson Cavani 1 Exequiel Zeballos 1 Lucas Blondel

CC SdE 3 Luis Rodríguez 1 Brian Farioli 1 Lucas Angelini 1 Lucas Gamba

COL 3 Tomás Galván 2 Ramón Ábila 1 Alberto Espinola 1 Damián Batallini 1 Eric Meza 1 Jorge Benítez 1 Rubén Botta

DYJ 2 Lucas Pratto 2 Nicolás Tripicchio 1 Facundo Echevarría 1 Manuel Duarte 1 Nicolás Fernández

EST 1 Alexis Castillo Manyoma 1 José Sosa 1 Mauro Boselli 1 Mauro Méndez

GIM 3 Cristian Tarragona 1 Matías Abaldo

GOD 2 Tadeo Allende 2 Tomás Conechny 1 Hernán López

HUR 6 Matías Cocco 1 Fabio Pereyra 1 Nicolás Cordero 1 Rodrigo Echeverría 1 Walter Mazzantti

IND 3 Matías Giménez 1 Alexis Canelo 1 Cristian Báez 1 Mauricio Isla

INS 3 Adrián Martínez 1 Nicolás Barrientos

LAN 3 Leandro Díaz 1 Augusto Lotti

NOB 1 Brian Aguirre 1 Guillermo May 1 Jorge Recalde 1 Juan Sforza

PLAT 1 Ciro Rius 1 Ignacio Vázquez 1 Lucas Ocampo 1 Nicolás Castro 1 Nicolás Morgantini 1 Nicolás Servetto

RAC 2 Baltasar Rodríguez 2 Juan Fernando Quintero 1 Gastón Martirena 1 Gonzalo Piovi 1 Jonatan Gómez 1 Leonardo Sigali 1 Roger Martínez

RIV 3 Pablo Solari 2 Miguel Borja 2 Nicolás de la Cruz 2 Salomón Rondón 1 Agustín Palavecino 1 Esequiel Barco

CEN 2 Jaminton Campaz 1 Damián Martínez 1 Ignacio Malcorra 1 Tobias Cervera

SLO 4 Adam Bareiro 1 Federico Girotti

SAR 1 Agustín Fontana 1 Diego Calcaterra 1 Franco Paredes 1 Gabriel Díaz

TAL 3 Ramón Sosa 2 Lucas Suárez 2 Nahuel Bustos 1 Juan Rodríguez 1 Matías Galarza

TIG 1 Brian Luciatti 1 Robert Rojas

UNI 4 Gonzalo Morales 1 Joaquín Mosqueira 1 Kevin Zenón

VEL 3 Santiago Castro 1 Braian Romero 1 Claudio Aquino 1 Juan Méndez

Más Pases En la Fecha Actual

			Pases Totales	Pases Efectivos	Efectividad	Pases hacia adelante
1	Gonzalo Piovi	Racing Club	82	62	75.6%	35
2	Nicolás Kozlovsky	Racing Club	80	70	87.5%	33
3	Gonzalo Castellani	Defensa y Justicia	79	67	84.8%	32
4	Franco Pardo	Unión Santa Fe	71	49	69.0%	38
5	Matías Kranevitter	River Plate	68	60	88.2%	22
6	Marcos Rojo	Boca Juniors	68	55	80.9%	32
7	Dylan Gissi	Defensa y Justicia	67	52	77.6%	25
8	Lucas Villalba	Argentinos Juniors	66	52	78.8%	27
9	Federico Redondo	Argentinos Juniors	66	57	86.4%	16
10	Miguel Torrén	Argentinos Juniors	63	54	85.7%	18
11	Matías Catalán	Talleres de Córdoba	62	48	77.4%	22
12	José Canale	Lanús	62	56	90.3%	26

Más pases En la Copa de la LPF 2023

			Pases Totales	Pases Efectivos	Efectividad	Pases hacia adelante
1	Lucas Villalba	Argentinos Juniors	428	318	74.3%	203
2	Cristian Lema	Lanús	385	315	81.8%	168
3	Ezequiel Fernández	Boca Juniors	382	347	90.8%	88
4	Lucas Carrizo	Huracán	367	266	72.5%	192
5	Marco Di Cesare	Argentinos Juniors	356	285	80.1%	159
6	Ramiro Funes Mori	River Plate	349	301	86.2%	129
7	Federico Redondo	Argentinos Juniors	345	297	86.1%	87
8	Lucas Menossi	Tigre	318	244	76.7%	120
9	Gastón Lodico	Instituto	317	266	83.9%	100
10	Gonzalo Piovi	Racing Club	313	254	81.2%	130
11	Santiago Simón	River Plate	302	253	83.8%	104
12	Nicolás de la Cruz	River Plate	293	248	84.6%	103

MÁXIMOS ASISTIDORES

Máximos Asistidores
 En la Fecha Actual

		Asistencias	Asistencias Esperadas xA	Asistencias de Remate
Alan Soñora	Huracán	1	0.25	2
Diego Barrera	Talleres de Córdoba	1	0.00	1
Facundo Garcés	Colón Santa Fe	1	0.16	1
Favio Álvarez	Colón Santa Fe	1	0.31	1
Federico Redondo	Argentinos Juniors	1	0.03	1
Gabriel Rojas	Racing Club	1	0.02	1
Jaminton Campaz	Rosario Central	1	0.49	2
Lautaro Fedele	Defensa y Justicia	1	0.01	2
Leandro Maciel	Central Córdoba (SE)	1	0.06	1
Lucas Arce	Godoy Cruz	1	0.02	2
Pedro De la Vega	Lanús	1	0.33	2
Rodrigo Echeverría	Huracán	1	0.03	1
Rodrigo Garro	Talleres de Córdoba	1	0.33	4
Rubén Botta	Colón Santa Fe	1	0.35	2
Valentín Barco	Boca Juniors	1	0.11	2
Walter Mazzantti	Huracán	1	0.38	2

Máximos Asistidores
 En la Copa de la LPF 2023

		Asistencias	Asistencias Esperadas xA	Asistencias de Remate
Iván Tapia	Barracas Central	3	0.77	14
Lucas Ocampo	Platense	3	0.97	11
Agustín Almendra	Racing Club	2	0.17	3
Alexis Soto	Defensa y Justicia	2	0.38	2
Claudio Aquino	Vélez Sarsfield	2	0.75	8
Diego Barrera	Talleres de Córdoba	2	0.07	3
Esequiel Barco	River Plate	2	0.73	16
Exequiel Zeballos	Boca Juniors	2	1.41	12
Gastón Lodico	Instituto	2	1.54	14
Gastón Togni	Defensa y Justicia	2	0.55	6
Juan Fernando Quintero	Racing Club	2	1.41	12
Lautaro Giaccone	Rosario Central	2	0.51	8
Rodrigo Garro	Talleres de Córdoba	2	1.28	11
Santiago Montiel	Argentinos Juniors	2	0.57	6
Ulises Sánchez	Belgrano	2	0.51	11

GOLES PREVENIDOS



	Goles Concedidos (no incluye propia meta)	Goles Esperados Concedidos (remates al arco)	Goles Prevenidos
Belgrano	4	8.5	4.5
Banfield	5	8.4	3.4
Sarmiento	2	4.8	2.8
Instituto	2	4.5	2.5
Huracán	4	6.5	2.5
Argentinos Juniors	11	13.4	2.4
Defensa y Justicia	5	7.2	2.2
Tigre	6	8.2	2.2
San Lorenzo	4	6.0	2.0
Talleres de Córdoba	6	7.6	1.6
Rosario Central	8	9.3	1.3
Barracas Central	9	10.2	1.2
Independiente	3	4.2	1.2
Godoy Cruz	5	6.0	1.0
Racing Club	6	6.9	0.9
Atlético Tucumán	3	3.7	0.7
Colón Santa Fe	7	6.8	-0.2
River Plate	8	7.5	-0.5
Estudiantes de La Plata	7	6.2	-0.8
Boca Juniors	5	4.1	-0.9
Newell's Old Boys	5	4.0	-1.0
Unión Santa Fe	5	4.0	-1.1
Arsenal de Sarandí	11	9.9	-1.1
Vélez Sarsfield	8	6.7	-1.3
Lanús	5	3.6	-1.4
Central Córdoba (SE)	8	6.1	-1.9
Platense	10	7.3	-2.7
Gimnasia La Plata	11	8.2	-2.9

GLOSARIO

Goles Prevenidos son el resultado de la resta entre los goles esperados concedidos de los remates al arco (xGOT) menos la cantidad de goles efectivamente concedidos, sin incluir los tantos en propia meta.

Más Atajadas En la Fecha Actual

			Paradas	Valla Invicta	Atajadas por cada Gol Concedido	Despejes
1	Augusto Batalla	San Lorenzo	10	1		2
2	Alexis Martín Arias	Argentinos Juniors	8	0	2.67	0
3	Franco Armani	River Plate	5	0	5.00	1
4	Sebastián Moyano	Unión Santa Fe	4	0	4.00	1
5	Guido Herrera	Talleres de Córdoba	4	1		0
6	José Devecchi	Sarmiento	4	1		0
7	Mariano Andújar	Estudiantes de La Plata	4	1		0
8	Ignacio Chicco	Colón Santa Fe	4	0	4.00	1
9	Sergio Romero	Boca Juniors	4	0	4.00	1
10	Andrés Desábato	Barracas Central	4	0	1.00	2
11	Matías Mansilla	Central Córdoba (SE)	4	0	4.00	1
12	Gabriel Arias	Racing Club	3	0	3.00	0
13	Nahuel Losada	Belgrano	3	1		0
14	Alejandro Medina	Arsenal de Sarandí	3	0	3.00	2
15	Lucas Chaves	Huracán	3	1		1
16	Gastón Gómez	Vélez Sarsfield	3	0	1.00	2
17	Cristopher Fiermarín	Defensa y Justicia	3	0	1.50	1
18	Manuel Roffo	Instituto	3	1		0
19	Jorge Broun	Rosario Central	3	0	1.50	0
20	Alan Aguerre	Lanús	2	0	2.00	1
21	Tomás Marchiori	Atlético Tucumán	2	1		1
22	Santiago Rojas	Tigre	2	1		0
23	Facundo Cambeses	Banfield	1	0	1.00	1
24	Lucas Hoyos	Newell's Old Boys	1	0	1.00	0
25	Diego Rodríguez	Godoy Cruz	1	0	1.00	1
26	Rodrigo Rey	Independiente	0	1		0
27	Ramiro Macagno	Platense	0	1		2
28	Tomás Durso	Gimnasia La Plata	0	0	0.00	2

Más Atajadas

En la Copa LPF 2023

			Paradas	Valla Invicta	Atajadas por cada Gol Concedido	Despejes
1	Augusto Batalla	San Lorenzo	28	3	7.00	6
2	Alexis Martín Arias	Argentinos Juniors	24	1	2.18	0
3	Jorge Broun	Rosario Central	23	2	2.88	3
4	Guido Herrera	Talleres de Córdoba	22	3	3.67	6
5	Nahuel Losada	Belgrano	22	3	5.50	5
6	Alejandro Medina	Arsenal de Sarandí	21	0	1.91	5
7	Facundo Cambeses	Banfield	18	2	3.60	8
8	Manuel Roffo	Instituto	18	4	9.00	2
9	Sebastián Moyano	Unión Santa Fe	17	1	3.40	3
10	José Devecchi	Sarmiento	17	4	8.50	6
11	Lucas Chaves	Huracán	16	3	4.00	4
12	Tomás Marchiori	Atlético Tucumán	15	4	5.00	1
13	Mariano Andújar	Estudiantes de La Plata	15	3	2.14	0
14	Matías Mansilla	Central Córdoba (SE)	15	1	1.67	3
15	Franco Armani	River Plate	14	1	1.75	8
16	Ignacio Chicco	Colón Santa Fe	14	2	2.00	5
17	Santiago Rojas	Tigre	14	3	2.33	6
18	Gabriel Arias	Racing Club	13	0	3.25	6
19	Cristopher Fiermarín	Defensa y Justicia	13	1	3.25	2
20	Matías Tagliamonte	Racing Club	13	0	6.50	3
21	Andrés Desábato	Barracas Central	13	1	2.60	2
22	Rodrigo Rey	Independiente	12	2	3.00	5
23	Alan Aguerre	Lanús	11	1	1.57	4
24	Ramiro Macagno	Platense	11	2	1.10	7
25	Lucas Hoyos	Newell's Old Boys	11	2	2.20	6
26	Sergio Romero	Boca Juniors	10	1	5.00	2
27	Tomás Durso	Gimnasia La Plata	10	0	0.91	9
28	Diego Rodríguez	Godoy Cruz	10	3	2.00	3



DATA

ANÁLISIS DEL TIEMPO EFECTIVO DE JUEGO

RANKING TIEMPO EFECTIVO

Tiempo Efectivo de la Copa: 50:58

Tiempo Efectivo / Tiempo Total: 51.6%

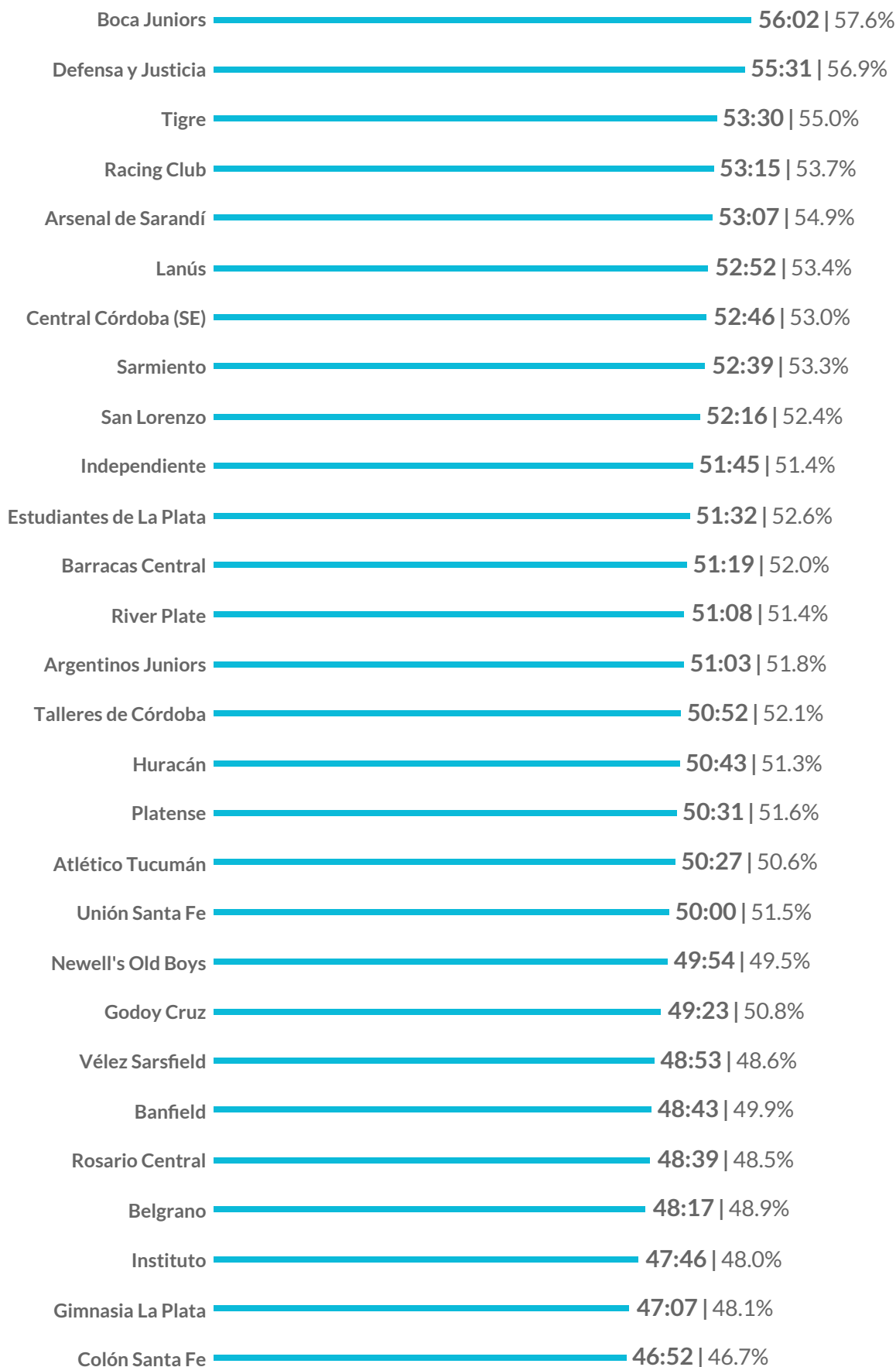

TIEMPO EFECTIVO POR FECHA

Tiempo Efectivo de la Copa: 50:58

Tiempo Efectivo / Tiempo Total: 51.6%

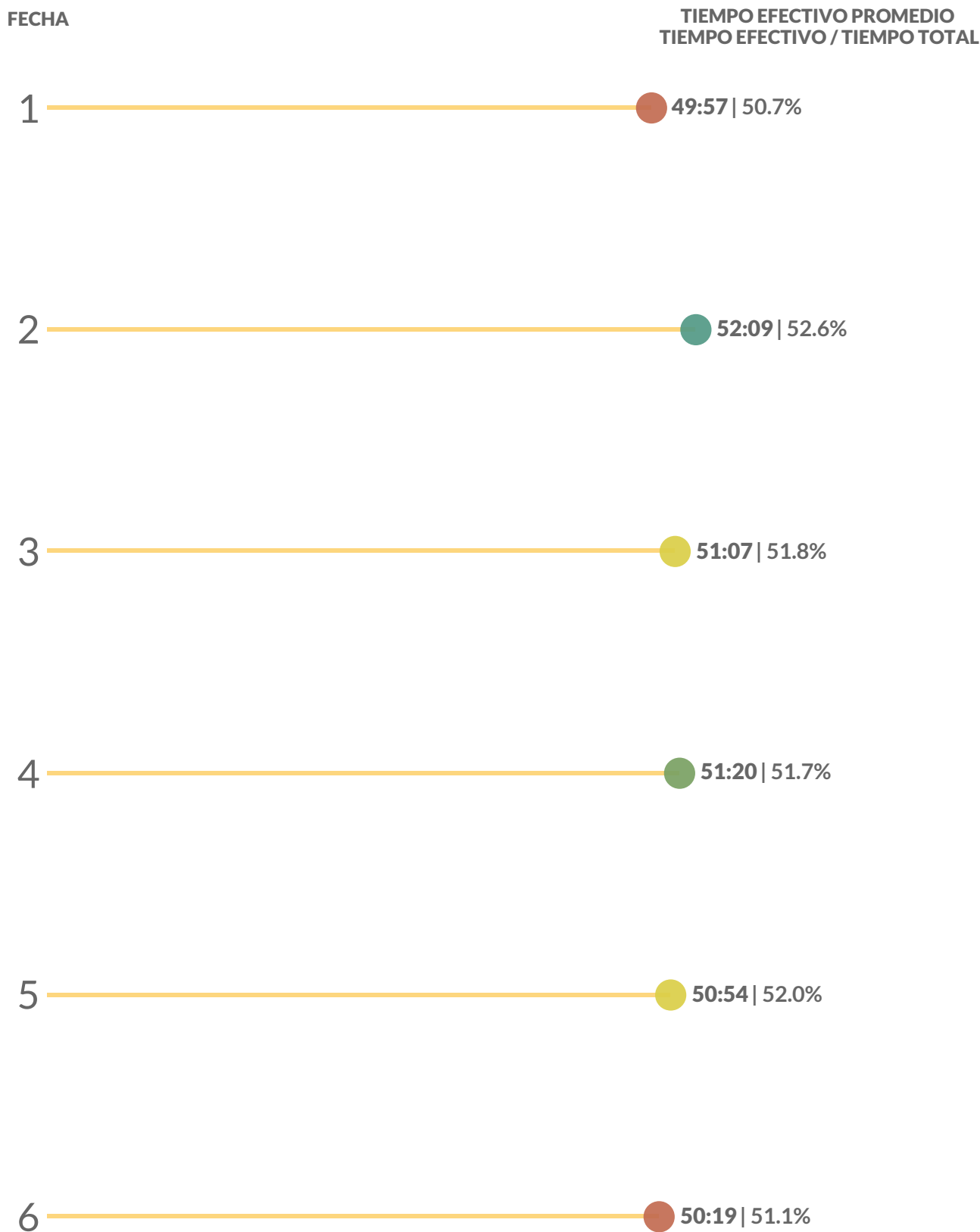

TENDENCIA TIEMPO EFECTIVO

Tiempo Efectivo de la Copa: 50:58

Tiempo Efectivo / Tiempo Total: 51.6%

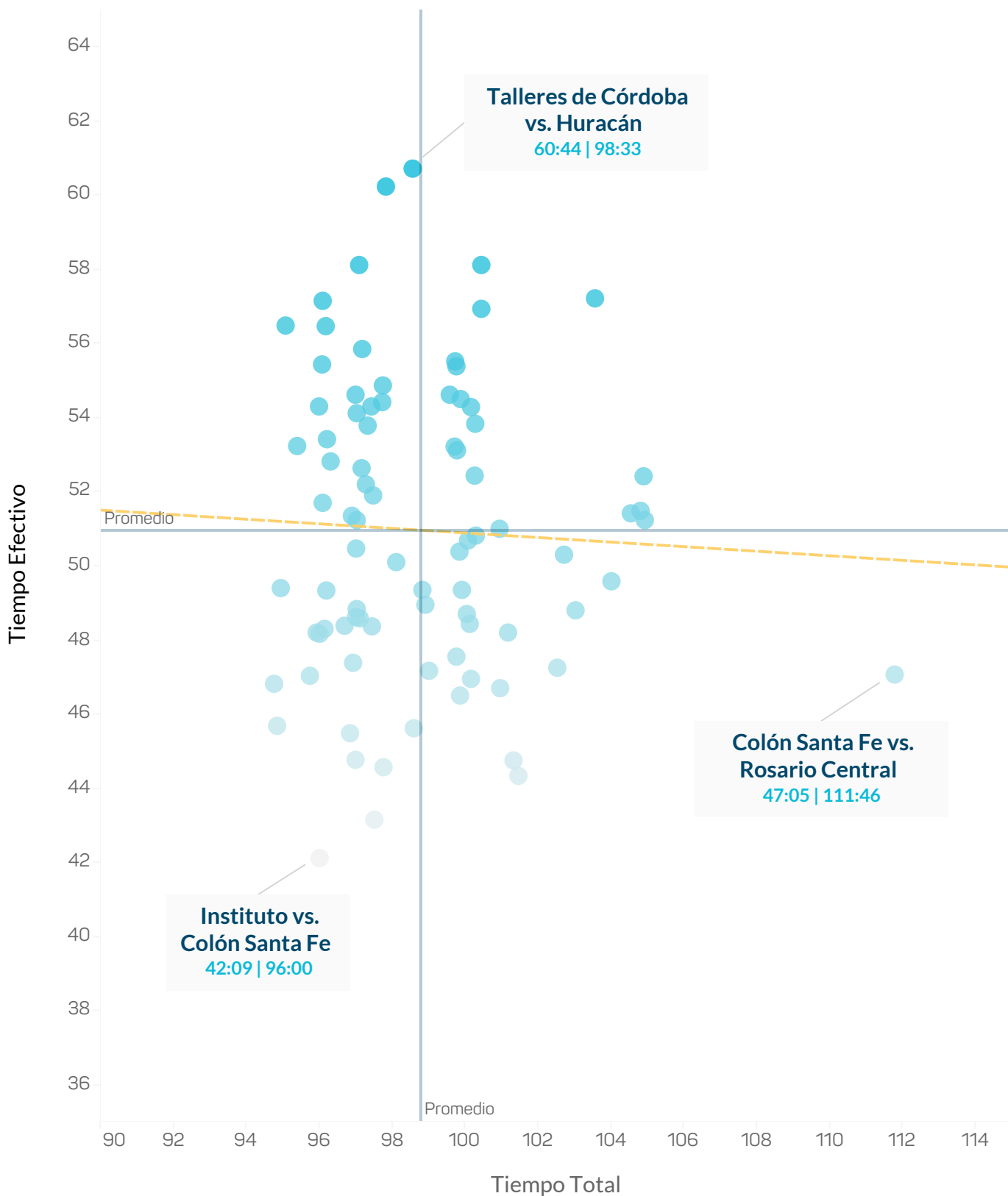



DATA

PREVIA FECHA INTERZONAL



COPA Sur Finanzas

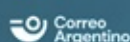

FIXTURE DE LA JORNADA



FECHA Y HORA		PARTIDO		ESTADIO
29-Sep-23	2335271	20:00	Tigre vs. Vélez Sarsfield	Monumental de Victoria (José Dellagiovanna)
30-Sep-23	2335264	16:00	San Lorenzo vs. Huracán	Nuevo Gasómetro
	2335266	16:30	Rosario Central vs. Newell's Old Boys	Gigante de Arroyito
	2335267	19:00	Racing Club vs. Independiente	Presidente Perón (Cilindro de Avellaneda)
	2335272	11:00	Arsenal de Sarandí vs. Defensa y Justicia	Julio Humberto Grondona
	2335273	21:30	Banfield vs. Lanús	Florencio Solá
01-Oct-23	2335263	16:30	Colón Santa Fe vs. Unión Santa Fe	Brigadier Gral. Estanislao López
	2335265	17:00	Estudiantes de La Plata vs. Gimnasia La Plata	Jorge Luis Hirschi
	2335268	14:00	Boca Juniors vs. River Plate	Alberto José Armando (La Bombonera)
	2335269	18:45	Talleres de Córdoba vs. Belgrano	Mario Alberto Kempes
02-Oct-23	2335262	18:30	Barracas Central vs. Sarmiento	Claudio Chiqui Tapia
	2335270	21:00	Platense vs. Argentinos Juniors	Ciudad de Vicente López
	2335274	21:00	Atlético Tucumán vs. Central Córdoba (Santiago del Estero)	Monumental Presidente José Fierro
	2335275	18:30	Godoy Cruz vs. Instituto	Estadio Feliciano Gambarte



Tigre vs. Vélez Sarsfield



SITUACIÓN RECIENTE DE LOS EQUIPOS - ÚLTIMOS 5 PARTIDOS

2	Racing Club	L	1 - 2	D	2	Independiente	V	1 - 2	D
3	Boca Juniors	V	1 - 0	V	3	River Plate	L	2 - 0	V
4	Estudiantes de La Plata	L	0 - 0	E	4	Gimnasia La Plata	V	1 - 2	D
5	Defensa y Justicia	V	0 - 2	D	5	Arsenal de Sarandí	L	2 - 1	V
6	San Lorenzo	L	0 - 0	E	6	Huracán	V	0 - 3	D

ESTADÍSTICAS DE LOS EQUIPOS - TEMPORADA 2023

EQUIPO LOCAL	RANKING	ESTADÍSTICA	PROM. LPF	EQUIPO VISITANTE	RANKING
2	28	GOLES	6.4	7	8
6	14	GOLES CONCEDIDOS		8	20
17.8	1	REMATES / PARTIDO	23.3	9.7	23
7.8	2	REMATES CONCEDIDOS / PARTIDO		10.0	8
1.9%	28	% CONVERSIÓN	8.8%	10.3%	9
12.8%	23	% CONVERSIÓN DEL RIVAL		13.3%	24
435.3	8	PASES / PARTIDO	387.5	386.3	12
78.8%	6	EFFECTIVIDAD EN PASES	74.6%	71.7%	17

LÍDERES POR EQUIPO

TOTAL	POR PARTIDO*	JUGADORES	TOTAL	POR PARTIDO*				
Brian Luciatti	1	Brian Luciatti	0.17	GOLES	Santiago Castro	3	Santiago Castro	0.50
Alexis Castro	1	Alexis Castro	0.20	ASISTENCIAS	Claudio Aquino	2	Claudio Aquino	0.33
Alexis Castro	16	Alexis Castro	3.20	REMATES	Santiago Castro	8	Santiago Castro	1.33
Aaron Molinas	5	Aaron Molinas	0.83	REMATES AL ARCO	Santiago Castro	6	Santiago Castro	1.00
Aaron Molinas	18	Aaron Molinas	3.00	ASISTENCIAS DE REMATES	Claudio Aquino	8	Claudio Aquino	1.33
Lucas Menossi	422	Martín Garay	72.2	INTERVENCIONES	Elías Gómez	479	Elías Gómez	79.8
Lucas Menossi	318	Lucas Menossi	53.0	PASES	Elías Gómez	262	Elías Gómez	43.7
Martín Garay	17	Martín Garay	3.40	CENTROS EN JUGADA	Elías Gómez	21	Elías Gómez	3.5

* Mínimo 1 partidos jugados

ESTILOS DE JUEGO



Tigre



Vélez Sarsfield

	Tigre	ELABORACIÓN	Vélez Sarsfield
Secuencias de 10 o más pases	40		14
Secuencias de 10 o más pases terminados en Ataque	3		2
Secuencias de 10 o más pases terminados en Gol	0		0
Ataques Directos**	12		2
Goles a partir de Ataques Directos	0		0
		TENENCIA	
Pases promedio por Secuencia	2.9		2.4
Avance con la pelota (metros / segundo)	1.8		1.9
Pases Largos (% del total)	11.8%		15.6%
Distancia promedio del Saque de Arco	47.2		34.6
Poseción Promedio	52.0%		51.4%
Minutos en Ventaja	59		215
Poseción en Ventaja	27.9%		40.1%
Minutos empatando o perdiendo	524		387
Poseción empatando o perdiendo	54.6%	PASES por zona	57.3%

GLOSARIO

***Secuencia:** continuidad de pases hasta que es interrumpida por una acción del rival que puede o no implicar también la pérdida de la posesión.

****Ataques Directos** es el número de secuencias de juego abierto que comienzan dentro del propio campo del equipo y tienen al menos un 50% de su recorrido hacia el arco del oponente y terminan con un remate o un toque en el área rival.

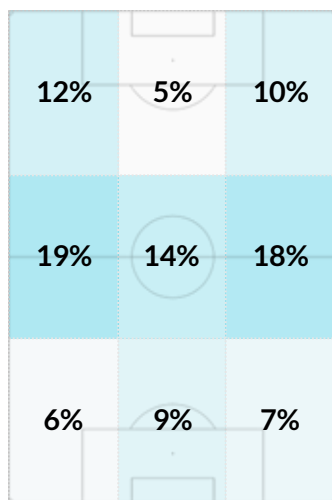

5% 19%

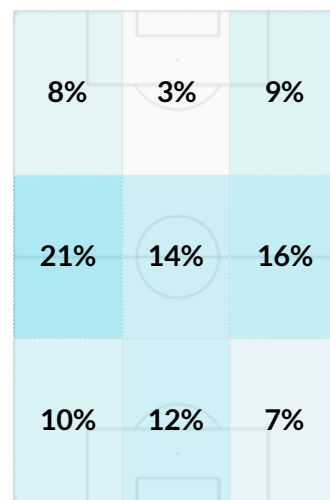

3% 21%

Dirección del Juego



Tigre



Vélez Sarsfield

Goles Totales	2	7
Goles Esperados (xG)	6.45	5.43
Remates Totales	107	58
Distancia promedio de Remates (m.)	17.3	16.1
Duelos Aéreos Ganados en Ataque	57.7%	49.4%
Goles de Jugada	0	7
Goles de Pelota Parada	2	0
Goles desde Córners	2	0
Goles desde Centros	2	3
Goles de Penal	0	0
Jugadores que Anotaron al menos un Gol	2	4

MAPA DE REMATES Y GOLES ESPERADOS (xG)

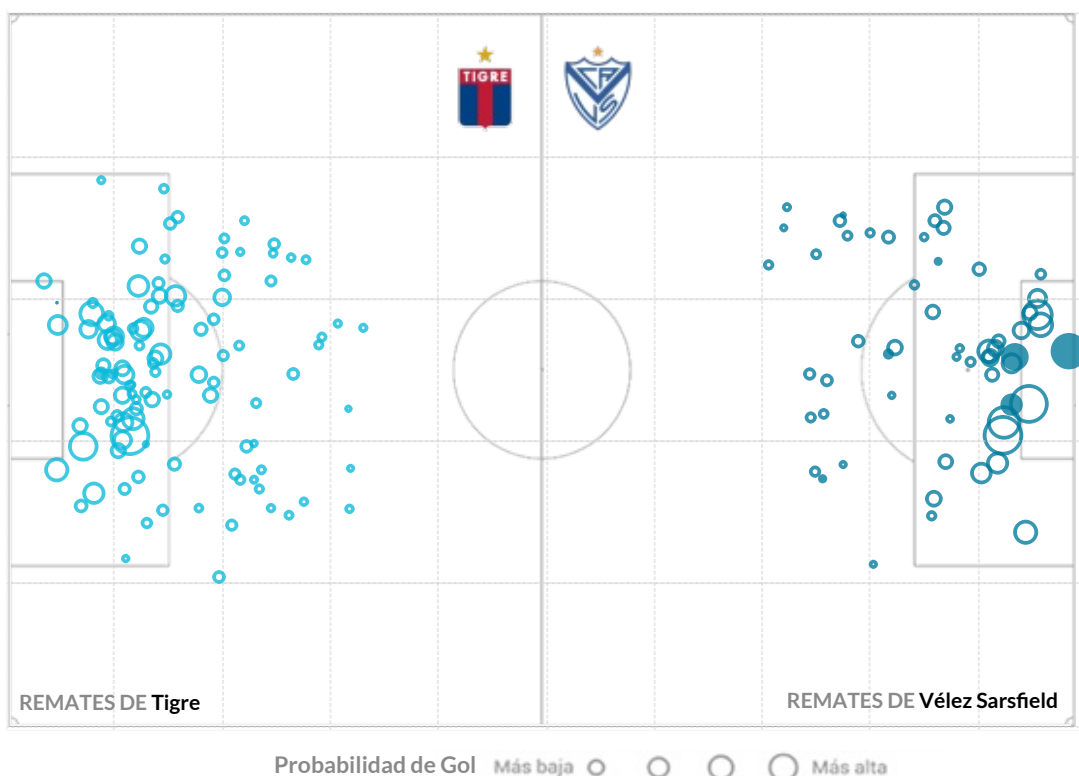

GLOSARIO

Goles Esperados (xG) miden la probabilidad de que un remate termine en gol, teniendo en cuenta las circunstancias en las que se ejecuta (ángulo de tiro, posición del arquero, distancia al arco, tipo de remate, etc). El tamaño del círculo está de acuerdo con la probabilidad del gol del remate, las figuras rellenas son los goles y las vacías, el resto de los tiros.



Tigre



Vélez Sarsfield

PRESIÓN

Secuencias de Presión

64

119

Recuperaciones Altas

67

43

Recuperaciones Altas
Terminadas en Remate

8

6

Recuperaciones Altas
Terminadas en Gol

0

2

DEFENSA

Pases Permitidos por Acción
Defensiva (PPDA)*

11.7

9.8

Despejes

82

148

Duelos Aéreos Ganados en
Defensa

67.6%

57.7%

Vallas Invictas

3

2

Atajadas

14

12

xGOT

7.7

6.6

Goles Prevenidos**

1.7

-1.4

ACCIONES DEFENSIVAS
por zona

GLOSARIO

*PPDA es el promedio de pases permitidos al rival por cada acción defensiva propia en los primeros 60 metros del oponente.

**xGOT es el número de goles esperados concedidos en remates que van entre los tres palos. Los goles prevenidos surgen de la resta del xGOT y los goles concedidos.

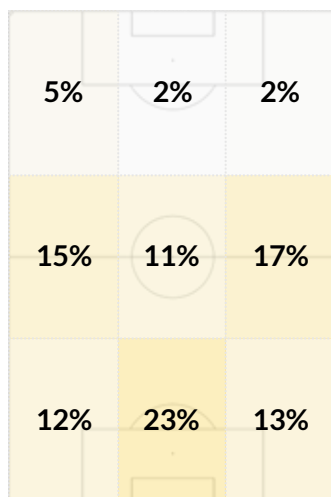

2% 23%

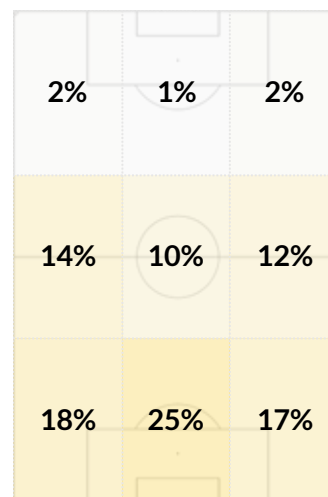

1% 25%

Dirección del Juego



San Lorenzo vs. Huracán



SITUACIÓN RECIENTE DE LOS EQUIPOS - ÚLTIMOS 5 PARTIDOS

2	Belgrano	L	2 - 2	E	2	Talleres de Córdoba	V	1 - 2	D
3	Unión Santa Fe	V	1 - 1	E	3	Colón Santa Fe	L	2 - 1	V
4	Racing Club	L	1 - 1	E	4	Independiente	V	0 - 1	D
5	Estudiantes de La Plata	V	0 - 0	E	5	Gimnasia La Plata	L	2 - 0	V
6	Tigre	V	0 - 0	E	6	Vélez Sarsfield	L	3 - 0	V

ESTADÍSTICAS DE LOS EQUIPOS - TEMPORADA 2023

EQUIPO LOCAL	RANKING	ESTADÍSTICA	PROM. LPF	EQUIPO VISITANTE	RANKING
5	18	GOLES	6.4	10	3
4	4	GOLES CONCEDIDOS		4	4
7.3	28	REMATES / PARTIDO	23.3	11.2	17
16.3	28	REMATES CONCEDIDOS / PARTIDO		7.0	1
11.4%	7	% CONVERSIÓN	8.8%	14.9%	2
4.1%	4	% CONVERSIÓN DEL RIVAL		9.5%	19
312.8	27	PASES / PARTIDO	387.5	387.7	11
71.8%	16	EFFECTIVIDAD EN PASES	74.6%	75.0%	11

LÍDERES POR EQUIPO

TOTAL		POR PARTIDO*		JUGADORES	TOTAL		POR PARTIDO*	
Adam Bareiro	4	Adam Bareiro	0.80	GOLES	Matías Cocco	6	Matías Cocco	1.00
Gonzalo Maroni	1	Gastón Ramírez	0.20	ASISTENCIAS	Rodrigo Echeverría	1	Alan Soñora	0.33
Adam Bareiro	8	Adam Bareiro	1.60	REMATES	Matías Cocco	15	Matías Cocco	2.50
Adam Bareiro	5	Adam Bareiro	1.00	REMATES AL ARCO	Matías Cocco	9	Matías Cocco	1.50
Gonzalo Maroni	4	Gonzalo Maroni	0.67	ASISTENCIAS DE REMATES	Héctor Fértoli	7	Alan Soñora	1.67
Malcom Braida	356	Malcom Braida	59.3	INTERVENCIONES	Lucas Carrizo	525	Lucas Carrizo	87.5
Jalil Elías	252	Jalil Elías	42.0	PASES	Lucas Carrizo	367	Lucas Carrizo	61.2
Malcom Braida	10	Malcom Braida	1.67	CENTROS EN JUGADA	Lucas Carrizo	10	Guillermo Soto	2.0

* Mínimo 1 partidos jugados



San Lorenzo



Huracán

	San Lorenzo	ELABORACIÓN	Huracán
Secuencias de 10 o más pases	20		26
Secuencias de 10 o más pases terminados en Ataque	2		2
Secuencias de 10 o más pases terminados en Gol	0		0
Ataques Directos**	6		6
Goles a partir de Ataques Directos	0		1
		TENENCIA	
Pases promedio por Secuencia	2.3		2.6
Avance con la pelota (metros / segundo)	2.1		1.7
Pases Largos (% del total)	17.0%		16.0%
Distancia promedio del Saque de Arco	59.1		31.8
Posesión Promedio	39.8%		50.3%
Minutos en Ventaja	136		186
Posesión en Ventaja	32.3%		40.4%
Minutos empatando o perdiendo	460		408
Posesión empatando o perdiendo	42.0%		53.9%

PASES por zona

GLOSARIO

***Secuencia:** continuidad de pases hasta que es interrumpida por una acción del rival que puede o no implicar también la pérdida de la posesión.

****Ataques Directos** es el número de secuencias de juego abierto que comienzan dentro del propio campo del equipo y tienen al menos un 50% de su recorrido hacia el arco del oponente y terminan con un remate o un toque en el área rival.

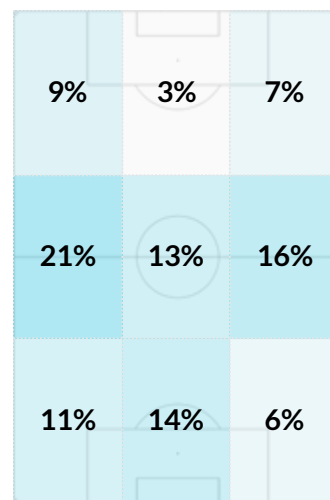
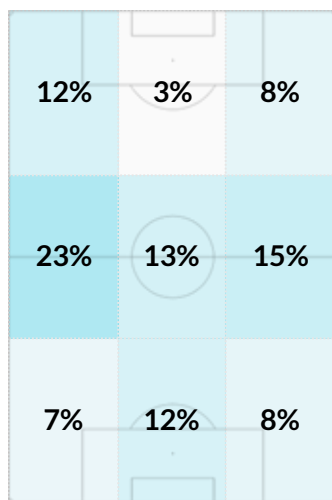

Dirección del Juego



San Lorenzo



Huracán

Goles Totales	5	10
Goles Esperados (xG)	4.75	8.03
Remates Totales	44	67
Distancia promedio de Remates (m.)	18.6	17.3
Duelos Aéreos Ganados en Ataque	43.6%	37.1%
Goles de Jugada	1	6
Goles de Pelota Parada	4	4
Goles desde Córners	0	2
Goles desde Centros	2	3
Goles de Penal	2	1
Jugadores que Anotaron al menos un Gol	2	5

MAPA DE REMATES Y GOLES ESPERADOS (xG)

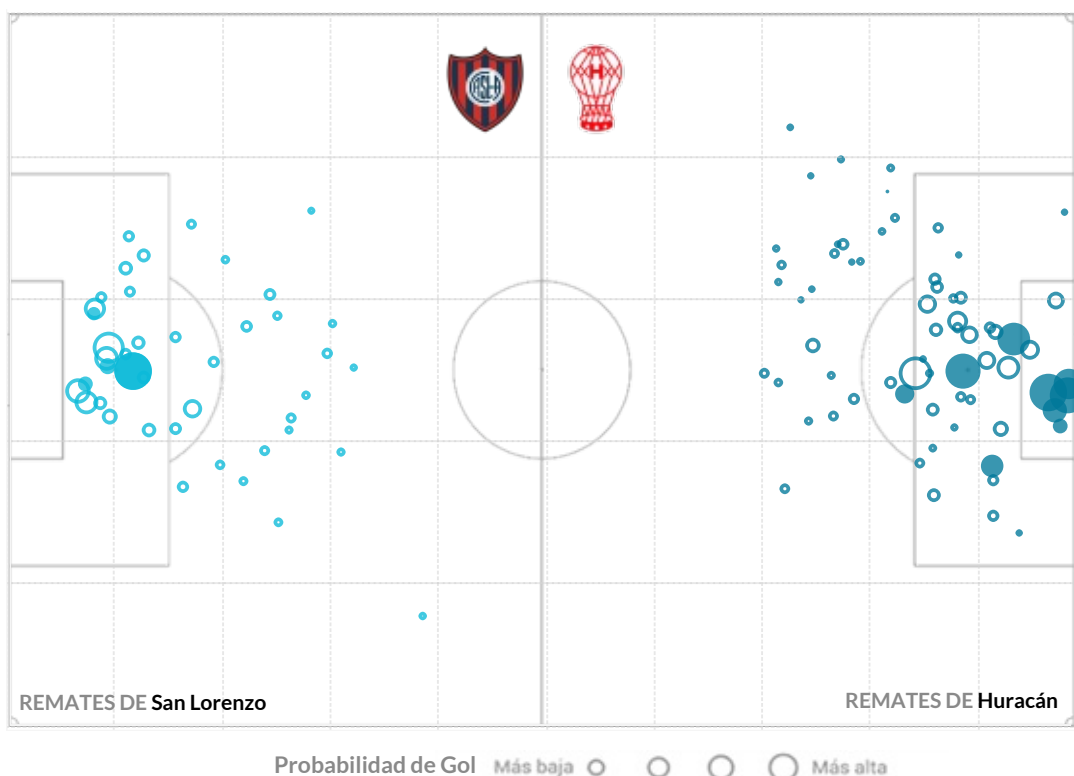

GLOSARIO

Goles Esperados (xG) miden la probabilidad de que un remate termine en gol, teniendo en cuenta las circunstancias en las que se ejecuta (ángulo de tiro, posición del arquero, distancia al arco, tipo de remate, etc). El tamaño del círculo está de acuerdo con la probabilidad del gol del remate, las figuras rellenas son los goles y las vacías, el resto de los tiros.

PERFIL DEFENSIVO



San Lorenzo



Huracán

PRESIÓN

Secuencias de Presión	97	100
Recuperaciones Altas	41	48
Recuperaciones Altas Terminadas en Remate	6	9
Recuperaciones Altas Terminadas en Gol	0	1

DEFENSA

Pases Permitidos por Acción Defensiva (PPDA)*	14.4	9.3
Despejes	137	100
Duelos Aéreos Ganados en Defensa	57.8%	60.0%
Vallas Invictas	3	3
Atajadas	28	16
xGOT	6.2	6.5
Goles Prevenidos**	2.2	2.5

ACCIONES DEFENSIVAS por zona

GLOSARIO

*PPDA es el promedio de pases permitidos al rival por cada acción defensiva propia en los primeros 60 metros del oponente.

**xGOT es el número de goles esperados concedidos en remates que van entre los tres palos. Los goles prevenidos surgen de la resta del xGOT y los goles concedidos.

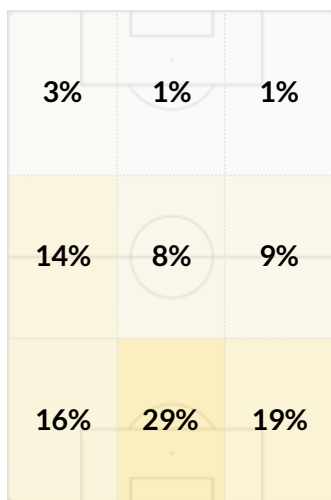

1% 29%

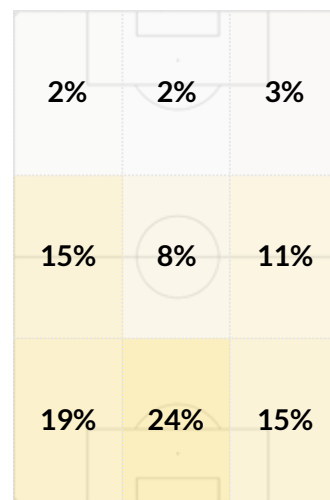

2% 24%

Dirección del Juego



Rosario Central vs. Newell's Old Boys



SITUACIÓN RECIENTE DE LOS EQUIPOS - ÚLTIMOS 5 PARTIDOS

2	Banfield	V	0 - 3	D	2	Lanús	L	1 - 0	V
3	Talleres de Córdoba	L	2 - 0	V	3	Belgrano	V	1 - 1	E
4	Colón Santa Fe	V	1 - 2	D	4	Unión Santa Fe	L	1 - 1	E
5	Independiente	L	1 - 1	E	5	Racing Club	V	1 - 2	D
6	Gimnasia La Plata	V	1 - 2	D	6	Estudiantes de La Plata	L	0 - 1	D

ESTADÍSTICAS DE LOS EQUIPOS - TEMPORADA 2023

EQUIPO LOCAL	RANKING	ESTADÍSTICA	PROM. LPF	EQUIPO VISITANTE	RANKING
5	18	GOLES	6.4	6	11
8	20	GOLES CONCEDIDOS		5	8
10.2	20	REMATES / PARTIDO	23.3	12.5	8
14.5	25	REMATES CONCEDIDOS / PARTIDO		9.7	7
8.2%	17	% CONVERSIÓN	8.8%	5.3%	26
9.2%	15	% CONVERSIÓN DEL RIVAL		8.6%	13
339.5	21	PASES / PARTIDO	387.5	354.8	18
71.4%	19	EFFECTIVIDAD EN PASES	74.6%	78.3%	8

LÍDERES POR EQUIPO

TOTAL	POR PARTIDO*	JUGADORES	TOTAL	POR PARTIDO*				
Jaminton Campaz	2	Jaminton Campaz	0.33	GOLES	Jorge Recalde	1	Guillermo May	0.33
Lautaro Giaccone	2	Lautaro Giaccone	0.33	ASISTENCIAS	Gustavo Velázquez	1	Gustavo Velázquez	0.17
Jaminton Campaz	13	Jaminton Campaz	2.17	REMATES	Brian Aguirre	16	Brian Aguirre	3.20
Jaminton Campaz	6	Jaminton Campaz	1.00	REMATES AL ARCO	Jorge Recalde	5	Brian Aguirre	1.00
Ignacio Malcorra	17	Ignacio Malcorra	3.40	ASISTENCIAS DE REMATES	Ramiro Sordo	12	Ramiro Sordo	2.00
Alan Rodríguez	366	Alan Rodríguez	61.0	INTERVENCIONES	Juan Sforza	378	Juan Sforza	63.0
Alan Rodríguez	220	Alan Rodríguez	36.7	PASES	Juan Sforza	292	Juan Sforza	48.7
Jaminton Campaz	32	Jaminton Campaz	5.33	CENTROS EN JUGADA	Armando Méndez	24	Armando Méndez	4.0

* Mínimo 1 partidos jugados



Rosario Central

Newell's Old Boys

ELABORACIÓN

Secuencias de 10 o más pases

22

21

Secuencias de 10 o más pases terminados en Ataque

4

4

Secuencias de 10 o más pases terminados en Gol

0

0

Ataques Directos**

12

10

Goles a partir de Ataques Directos

1

1

TENENCIA

Pases promedio por Secuencia

2.3

2.5

Avance con la pelota (metros / segundo)

2.3

1.7

Pases Largos (% del total)

18.1%

15.8%

Distancia promedio del Saque de Arco

40.5

28.1

Posesión Promedio

47.7%

50.7%

Minutos en Ventaja

88

173

Posesión en Ventaja

37.7%

43.9%

Minutos empatando o perdiendo

513

431

Posesión empatando o perdiendo

49.4%

53.3%

PASES por zona

GLOSARIO

***Secuencia:** continuidad de pases hasta que es interrumpida por una acción del rival que puede o no implicar también la pérdida de la posesión.

****Ataques Directos** es el número de secuencias de juego abierto que comienzan dentro del propio campo del equipo y tienen al menos un 50% de su recorrido hacia el arco del oponente y terminan con un remate o un toque en el área rival.

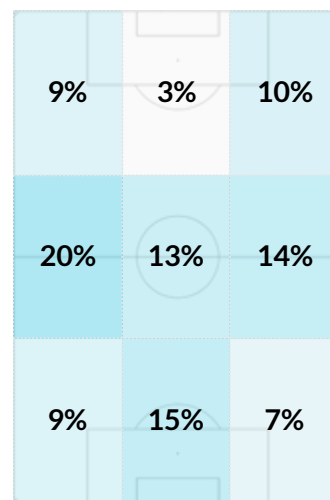
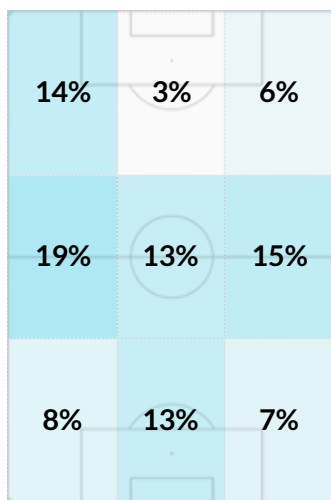

Dirección del Juego



Rosario Central



Newell's Old Boys

Goles Totales	5	6
Goles Esperados (xG)	5.70	5.11
Remates Totales	61	75
Distancia promedio de Remates (m.)	16.4	18.8
Duelos Aéreos Ganados en Ataque	43.1%	45.9%
Goles de Jugada	4	4
Goles de Pelota Parada	1	2
Goles desde Córners	1	2
Goles desde Centros	1	1
Goles de Penal	0	0
Jugadores que Anotaron al menos un Gol	4	4

MAPA DE REMATES Y GOLES ESPERADOS (xG)

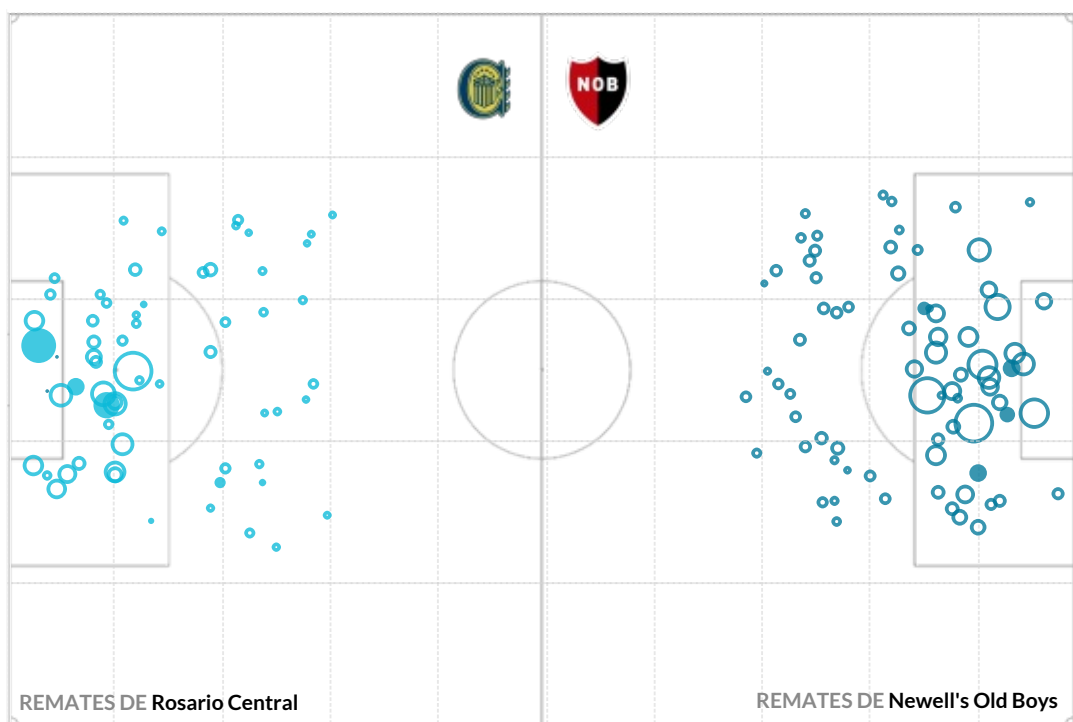
 Probabilidad de Gol Más baja     Más alta

GLOSARIO

Goles Esperados (xG) miden la probabilidad de que un remate termine en gol, teniendo en cuenta las circunstancias en las que se ejecuta (ángulo de tiro, posición del arquero, distancia al arco, tipo de remate, etc). El tamaño del círculo está de acuerdo con la probabilidad del gol del remate, las figuras rellenas son los goles y las vacías, el resto de los tiros.



Rosario Central



Newell's Old Boys

PRESIÓN

Secuencias de Presión	116	93
-----------------------	-----	----

Recuperaciones Altas	31	45
----------------------	----	----

Recuperaciones Altas Terminadas en Remate	6	5
---	---	---

Recuperaciones Altas Terminadas en Gol	0	0
--	---	---

DEFENSA

Pases Permitidos por Acción Defensiva (PPDA)*	13.2	9.1
---	------	-----

Despejes	110	125
----------	-----	-----

Duelos Aéreos Ganados en Defensa	61.4%	65.6%
----------------------------------	-------	-------

Vallas Invictas	2	2
-----------------	---	---

Atajadas	23	11
----------	----	----

xGOT	9.3	4.1
------	-----	-----

Goles Prevenidos**	1.3	-0.9
--------------------	-----	------

ACCIONES DEFENSIVAS por zona

GLOSARIO

*PPDA es el promedio de pases permitidos al rival por cada acción defensiva propia en los primeros 60 metros del oponente.

**xGOT es el número de goles esperados concedidos en remates que van entre los tres palos. Los goles prevenidos surgen de la resta del xGOT y los goles concedidos.

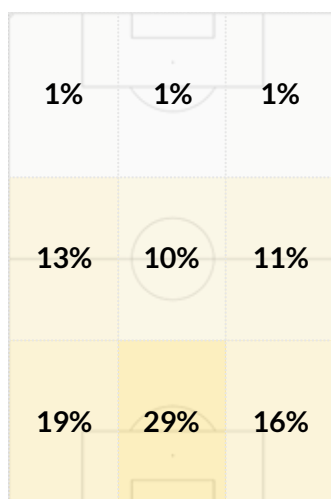

1% 29%

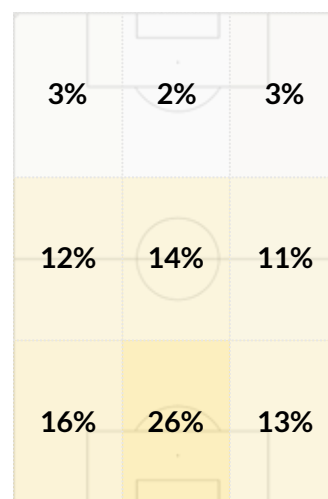

2% 26%

Dirección del Juego



Racing Club vs. Independiente



SITUACIÓN RECIENTE DE LOS EQUIPOS - ÚLTIMOS 5 PARTIDOS

2	Tigre	V	2 - 1	V	2	Vélez Sarsfield	L	2 - 1	V
3	Estudiantes de La Plata	L	2 - 1	V	3	Gimnasia La Plata	V	2 - 1	V
4	San Lorenzo	V	1 - 1	E	4	Huracán	L	1 - 0	V
5	Newell's Old Boys	L	2 - 1	V	5	Rosario Central	V	1 - 1	E
6	Godoy Cruz	V	1 - 1	E	6	Instituto	L	0 - 0	E



ESTADÍSTICAS DE LOS EQUIPOS - TEMPORADA 2023

EQUIPO LOCAL	RANKING	ESTADÍSTICA	PROM. LPF	EQUIPO VISITANTE	RANKING
9	6	GOLES	6.4	6	11
6	14	GOLES CONCEDIDOS		4	4
13.8	5	REMATES / PARTIDO	23.3	11.2	17
15.5	27	REMATES CONCEDIDOS / PARTIDO		8.7	3
10.8%	8	% CONVERSIÓN	8.8%	9.0%	14
6.5%	7	% CONVERSIÓN DEL RIVAL		5.8%	6
478.2	3	PASES / PARTIDO	387.5	419.2	9
80.8%	3	EFFECTIVIDAD EN PASES	74.6%	72.9%	14

LÍDERES POR EQUIPO

TOTAL		POR PARTIDO*		JUGADORES	TOTAL		POR PARTIDO*	
Juan Fernando Qu..	2	Juan Fernando Qu..	0.33	GOLES	Matías Giménez	3	Matías Giménez	0.50
Juan Fernando Qu..	2	Juan Fernando Qu..	0.33	ASISTENCIAS	Alexis Canelo	1	Ayrton Costa	0.25
Juan Fernando Qu..	12	Roger Martínez	3.00	REMATES	Matías Giménez	20	Matías Giménez	3.33
Baltasar Rodríguez	4	Roger Martínez	0.67	REMATES AL ARCO	Alexis Canelo	7	Alexis Canelo	1.17
Juan Fernando Qu..	12	Roger Martínez	2.33	ASISTENCIAS DE REMATES	Mauricio Isla	7	Mauricio Isla	1.17
Gonzalo Piovi	397	Gonzalo Piovi	99.3	INTERVENCIONES	Iván Marcone	358	Iván Marcone	59.7
Gonzalo Piovi	313	Gonzalo Piovi	78.3	PASES	Iván Marcone	269	Iván Marcone	44.8
Gastón Martirena	20	Gastón Martirena	3.33	CENTROS EN JUGADA	Alexis Canelo	18	Alexis Canelo	3.0

* Mínimo 1 partidos jugados

	 Racing Club	ELABORACIÓN	 Independiente
Secuencias de 10 o más pases	57		24
Secuencias de 10 o más pases terminados en Ataque	15		3
Secuencias de 10 o más pases terminados en Gol	0		0
Ataques Directos**	7		10
Goles a partir de Ataques Directos	1		0
		TENENCIA	
Pases promedio por Secuencia	3.2		2.6
Avance con la pelota (metros / segundo)	1.5		1.9
Pases Largos (% del total)	13.0%		15.3%
Distancia promedio del Saque de Arco	32.5		31.9
Poseción Promedio	56.8%		52.8%
Minutos en Ventaja	228		238
Poseción en Ventaja	45.7%		42.4%
Minutos empatando o perdiendo	367		365
Poseción empatando o perdiendo	64.1%	PASES por zona	59.8%

GLOSARIO

***Secuencia:** continuidad de pases hasta que es interrumpida por una acción del rival que puede o no implicar también la pérdida de la posesión.

****Ataques Directos** es el número de secuencias de juego abierto que comienzan dentro del propio campo del equipo y tienen al menos un 50% de su recorrido hacia el arco del oponente y terminan con un remate o un toque en el área rival.

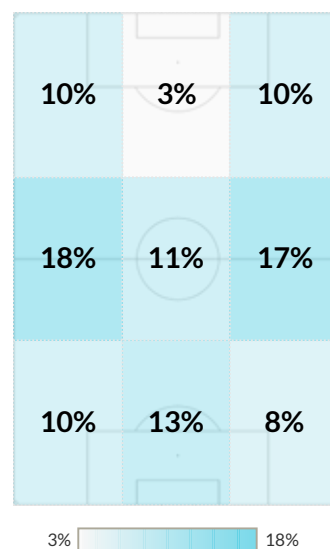
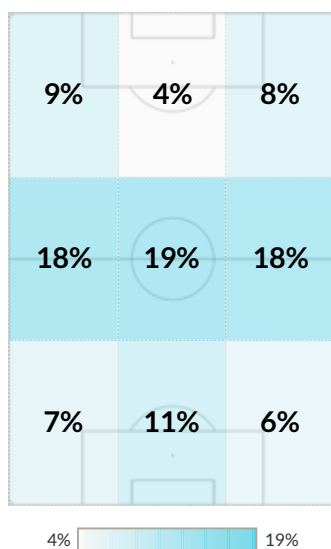

Dirección del Juego



Racing Club



Independiente

Goles Totales	9	6
Goles Esperados (xG)	7.36	7.22
Remates Totales	83	67
Distancia promedio de Remates (m.)	17.9	18.1
Duelos Aéreos Ganados en Ataque	41.4%	38.7%
Goles de Jugada	8	4
Goles de Pelota Parada	1	2
Goles desde Córners	0	1
Goles desde Centros	0	0
Goles de Penal	1	1
Jugadores que Anotaron al menos un Gol	7	4

MAPA DE REMATES Y GOLES ESPERADOS (xG)

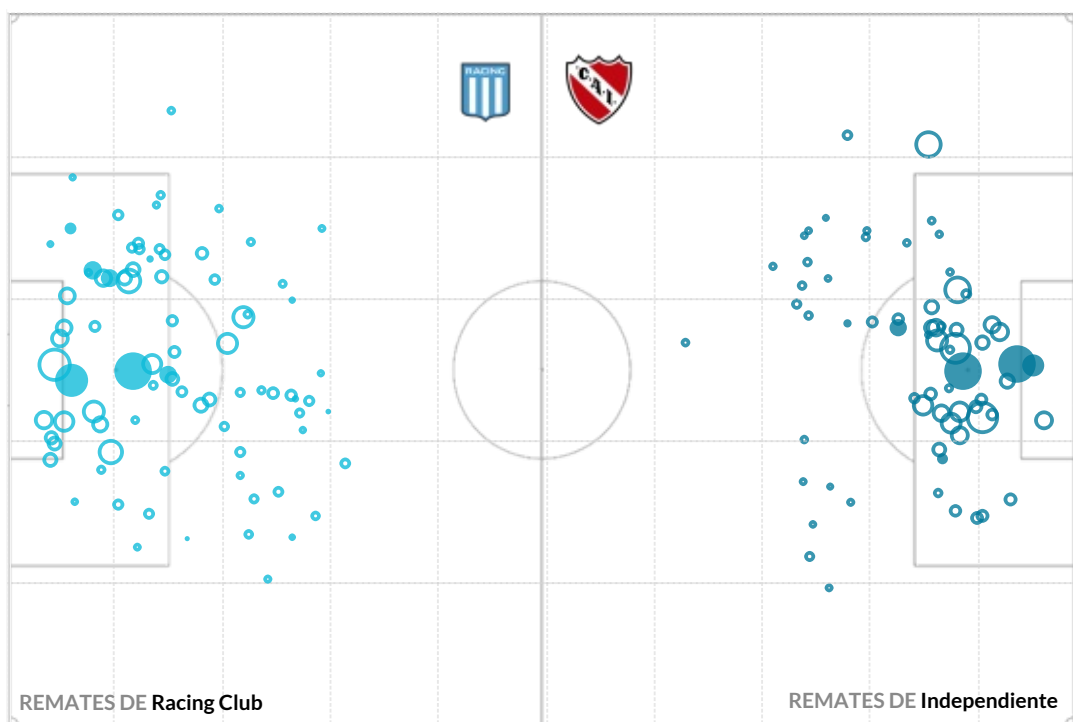



Probabilidad de Gol Más baja ○ ○ ○ ○ Más alta

GLOSARIO

Goles Esperados (xG) miden la probabilidad de que un remate termine en gol, teniendo en cuenta las circunstancias en las que se ejecuta (ángulo de tiro, posición del arquero, distancia al arco, tipo de remate, etc). El tamaño del círculo está de acuerdo con la probabilidad del gol del remate, las figuras rellenas son los goles y las vacías, el resto de los tiros.

PERFIL DEFENSIVO

	 Racing Club	PRESIÓN	 Independiente
Secuencias de Presión	94		99
Recuperaciones Altas	44		52
Recuperaciones Altas Terminadas en Remate	10		8
Recuperaciones Altas Terminadas en Gol	3		0
		DEFENSA	
Pases Permitidos por Acción Defensiva (PPDA)*	8.0		9.3
Despejes	101		140
Duelos Aéreos Ganados en Defensa	39.6%		67.1%
Vallas Invictas	0		2
Atajadas	26		12
xGOT	6.9		4.2
Goles Prevenidos**	0.9	ACCIONES DEFENSIVAS por zona	1.2

GLOSARIO

*PPDA es el promedio de pases permitidos al rival por cada acción defensiva propia en los primeros 60 metros del oponente.

**xGOT es el número de goles esperados concedidos en remates que van entre los tres palos. Los goles prevenidos surgen de la resta del xGOT y los goles concedidos.

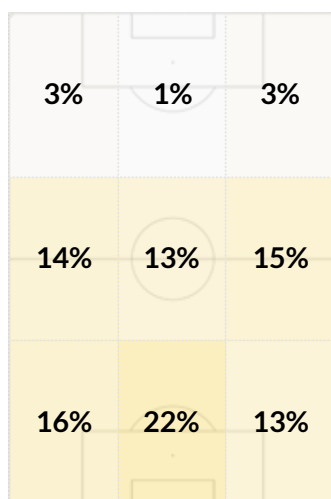

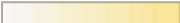
1%  22%

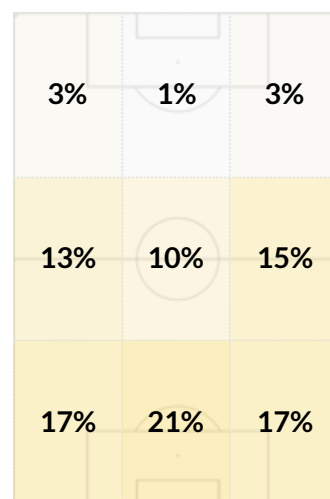

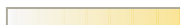
1%  21%

Dirección del Juego ↑



Arsenal de Sarandí vs. Defensa y Justicia



SITUACIÓN RECIENTE DE LOS EQUIPOS - ÚLTIMOS 5 PARTIDOS

2	Argentinos Juniors	L	3 - 2	V	3	Sarmiento	L	1 - 1	E
3	Barracas Central	V	1 - 2	D	1	Godoy Cruz	L	2 - 2	E
4	River Plate	V	1 - 3	D	4	Boca Juniors	L	1 - 0	V
5	Vélez Sarsfield	V	1 - 2	D	5	Tigre	L	2 - 0	V
6	Atlético Tucumán	V	0 - 1	D	6	Central Córdoba (Santiago del Estero)	V	1 - 2	D

ESTADÍSTICAS DE LOS EQUIPOS - TEMPORADA 2023

EQUIPO LOCAL	RANKING	ESTADÍSTICA	PROM. LPF	EQUIPO VISITANTE	RANKING
6	11	GOLES	6.4	7	8
11	25	GOLES CONCEDIDOS		5	8
10.2	20	REMATES / PARTIDO	23.3	11.7	12
13.3	22	REMATES CONCEDIDOS / PARTIDO		12.0	16
9.8%	13	% CONVERSIÓN	8.8%	10.0%	12
13.8%	25	% CONVERSIÓN DEL RIVAL		6.9%	9
345.0	19	PASES / PARTIDO	387.5	391.0	10
67.1%	26	EFFECTIVIDAD EN PASES	74.6%	75.3%	10

LÍDERES POR EQUIPO

TOTAL		POR PARTIDO*		JUGADORES	TOTAL		POR PARTIDO*	
Lucas Brochero	2	Santiago Toloza	0.50	GOLES	Nicolás Tripicchio	2	Facundo Echevarría	0.50
Adrián Spörle	1	Ignacio Gariglio	0.20	ASISTENCIAS	Alexis Soto	2	Alexis Soto	1.00
Juan Bautista Cejas	8	Santiago Toloza	3.00	REMATES	Manuel Duarte	11	Nicolás Fernández	2.00
Juan Bautista Cejas	4	Santiago Toloza	1.00	REMATES AL ARCO	Santiago Solari	4	Lautaro Fedele	1.00
Lautaro Guzmán	8	Santiago Toloza	2.00	ASISTENCIAS DE REMATES	David Barbona	7	Lautaro Fedele	2.00
Adrián Spörle	372	Adrián Spörle	62.0	INTERVENCIONES	Darío Cáceres	377	Darío Cáceres	62.8
Gonzalo Muscia	237	Gonzalo Muscia	39.5	PASES	Darío Cáceres	243	Darío Cáceres	40.5
Adrián Spörle	27	Adrián Spörle	4.50	CENTROS EN JUGADA	Gastón Togni	21	Gastón Togni	4.2

* Mínimo 1 partidos jugados



Arsenal de Sarandí



Defensa y Justicia

		ELABORACIÓN	
Secuencias de 10 o más pases	6		20
Secuencias de 10 o más pases terminados en Ataque	2		3
Secuencias de 10 o más pases terminados en Gol	1		0
Ataques Directos**	6		9
Goles a partir de Ataques Directos	0		2
		TENENCIA	
Pases promedio por Secuencia	2.1		2.7
Avance con la pelota (metros / segundo)	2.0		1.8
Pases Largos (% del total)	19.7%		16.7%
Distancia promedio del Saque de Arco	46.6		42.7
Posesión Promedio	43.4%		48.2%
Minutos en Ventaja	20		125
Posesión en Ventaja	30.8%		35.6%
Minutos empatando o perdiendo	560		457
Posesión empatando o perdiendo	43.8%		51.5%
		PASES por zona	

GLOSARIO

***Secuencia:** continuidad de pases hasta que es interrumpida por una acción del rival que puede o no implicar también la pérdida de la posesión.

****Ataques Directos** es el número de secuencias de juego abierto que comienzan dentro del propio campo del equipo y tienen al menos un 50% de su recorrido hacia el arco del oponente y terminan con un remate o un toque en el área rival.

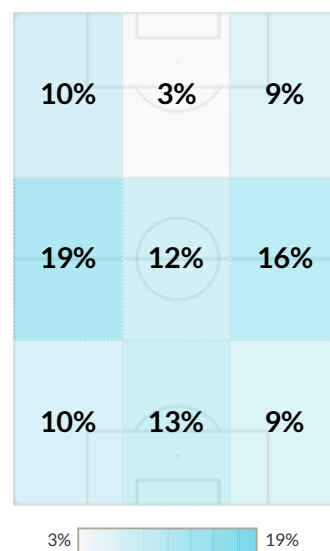
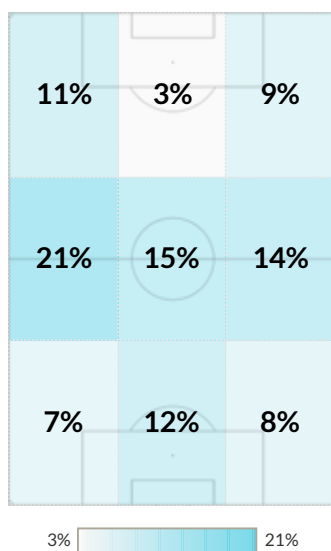

Dirección del Juego



Arsenal



Defensa y Justicia

Goles Totales	6	7
Goles Esperados (xG)	6.35	5.65
Remates Totales	61	70
Distancia promedio de Remates (m.)	17.8	18.2
Duelos Aéreos Ganados en Ataque	39.2%	27.0%
Goles de Jugada	5	4
Goles de Pelota Parada	1	3
Goles desde Córners	0	2
Goles desde Centros	3	3
Goles de Penal	1	0
Jugadores que Anotaron al menos un Gol	5	5

MAPA DE REMATES Y GOLES ESPERADOS (xG)

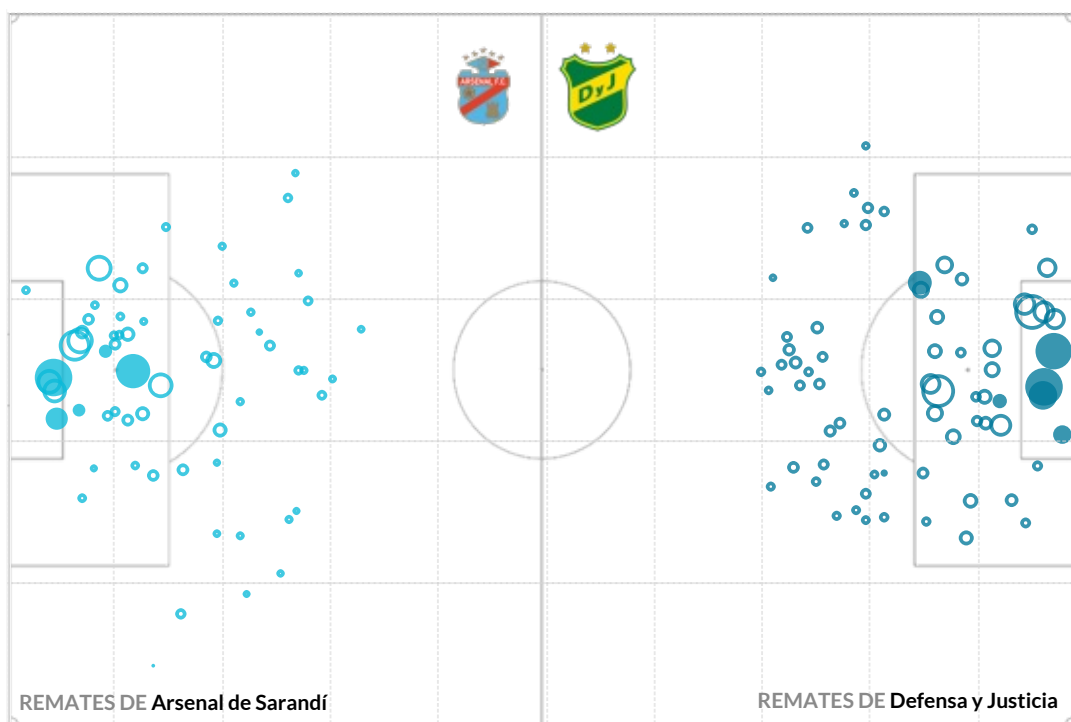
 Probabilidad de Gol Más baja    Más alta

GLOSARIO

Goles Esperados (xG) miden la probabilidad de que un remate termine en gol, teniendo en cuenta las circunstancias en las que se ejecuta (ángulo de tiro, posición del arquero, distancia al arco, tipo de remate, etc). El tamaño del círculo está de acuerdo con la probabilidad del gol del remate, las figuras rellenas son los goles y las vacías, el resto de los tiros.



Defensa y Justicia



Arsenal de Sarandí

PRESIÓN

Secuencias de Presión	106	89
Recuperaciones Altas	43	44
Recuperaciones Altas Terminadas en Remate	6	7
Recuperaciones Altas Terminadas en Gol	0	0

DEFENSA

Pases Permitidos por Acción Defensiva (PPDA)*	10.9	11.0
Despejes	106	140
Duelos Aéreos Ganados en Defensa	50.0%	52.8%
Vallas Invictas	0	3
Atajadas	21	21
xGOT	9.3	7.2
Goles Prevenidos**	-1.7	2.2

ACCIONES DEFENSIVAS por zona

GLOSARIO

*PPDA es el promedio de pases permitidos al rival por cada acción defensiva propia en los primeros 60 metros del oponente.

**xGOT es el número de goles esperados concedidos en remates que van entre los tres palos. Los goles prevenidos surgen de la resta del xGOT y los goles concedidos.

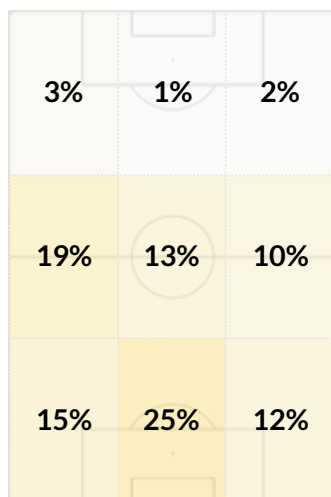

1% 25%

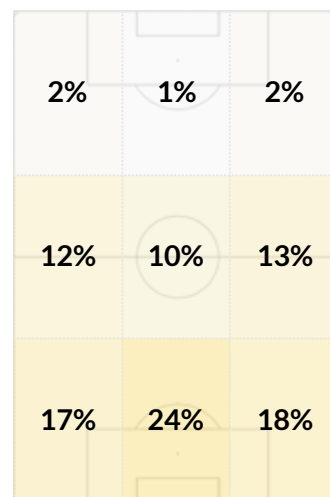

1% 24%

Dirección del Juego



Banfield vs. Lanús



SITUACIÓN RECIENTE DE LOS EQUIPOS - ÚLTIMOS 5 PARTIDOS

2	Rosario Central	L	3 - 0	V	2	Newell's Old Boys	V	0 - 1	D
3	Instituto	V	1 - 0	V	3	Godoy Cruz	L	2 - 2	E
4	Argentinos Juniors	L	0 - 1	D	4	Platense	V	1 - 2	D
5	Barracas Central	V	0 - 1	D	5	Sarmiento	L	0 - 0	E
6	River Plate	L	1 - 1	E	6	Boca Juniors	V	1 - 1	E

ESTADÍSTICAS DE LOS EQUIPOS - TEMPORADA 2023

EQUIPO LOCAL	RANKING	ESTADÍSTICA	PROM. LPF	EQUIPO VISITANTE	RANKING
5	18	GOLES	6.4	4	22
5	8	GOLES CONCEDIDOS		7	17
11.0	19	REMATES / PARTIDO	23.3	15.7	2
11.5	13	REMATES CONCEDIDOS / PARTIDO		9.0	4
7.6%	19	% CONVERSIÓN	8.8%	4.3%	27
7.2%	10	% CONVERSIÓN DEL RIVAL		9.3%	18
250.7	28	PASES / PARTIDO	387.5	443.5	7
63.9%	28	EFFECTIVIDAD EN PASES	74.6%	78.2%	9

LÍDERES POR EQUIPO

TOTAL		POR PARTIDO*		JUGADORES	TOTAL		POR PARTIDO*	
Sebastián Sosa	1	Jesús Soraire	0.50	GOLES	Leandro Díaz	3	Leandro Díaz	0.50
Emanuel Insúa	1	Brahian Alemán	0.50	ASISTENCIAS	Pedro De la Vega	1	Pedro De la Vega	0.17
Ignacio Rodríguez	14	Ignacio Rodríguez	2.33	REMATES	Pedro De la Vega	20	Pedro De la Vega	3.33
Juan Álvarez	5	Milton Giménez	1.00	REMATES AL ARCO	Leandro Díaz	6	Leandro Díaz	1.00
Juan Bisanz	9	Brahian Alemán	2.00	ASISTENCIAS DE REMATES	Matías Esquivel	15	Matías Esquivel	2.50
Emanuel Insúa	312	Emanuel Insúa	52.0	INTERVENCIONES	Cristian Lema	484	Cristian Lema	80.7
Alejandro Maciel	173	Alejandro Maciel	28.8	PASES	Cristian Lema	385	Cristian Lema	64.2
Juan Álvarez	25	Juan Álvarez	4.17	CENTROS EN JUGADA	Juan Sánchez Miño	15	Juan Sánchez Miño	2.5

* Mínimo 1 partidos jugados

ESTILOS DE JUEGO



Banfield



Lanús

ELABORACIÓN

Secuencias de 10 o más pases

6

44

Secuencias de 10 o más pases terminados en Ataque

0

4

Secuencias de 10 o más pases terminados en Gol

0

1

Ataques Directos**

6

7

Goles a partir de Ataques Directos

1

0

TENENCIA

Pases promedio por Secuencia

1.8

3.0

Avance con la pelota (metros / segundo)

2.3

1.6

Pases Largos (% del total)

24.1%

12.7%

Distancia promedio del Saque de Arco

39.8

33.6

Posesión Promedio

37.7%

54.4%

Minutos en Ventaja

93

113

Posesión en Ventaja

33.1%

48.9%

Minutos empatando o perdiendo

488

481

Posesión empatando o perdiendo

38.5%

55.9%

PASES por zona

GLOSARIO

***Secuencia:** continuidad de pases hasta que es interrumpida por una acción del rival que puede o no implicar también la pérdida de la posesión.

****Ataques Directos** es el número de secuencias de juego abierto que comienzan dentro del propio campo del equipo y tienen al menos un 50% de su recorrido hacia el arco del oponente y terminan con un remate o un toque en el área rival.

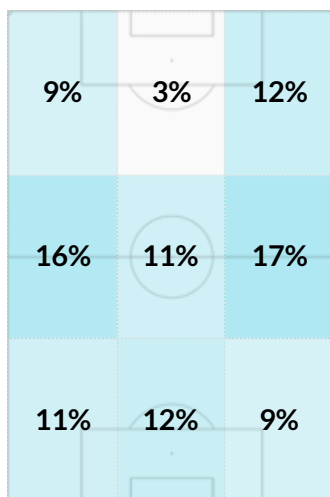

3% 17%

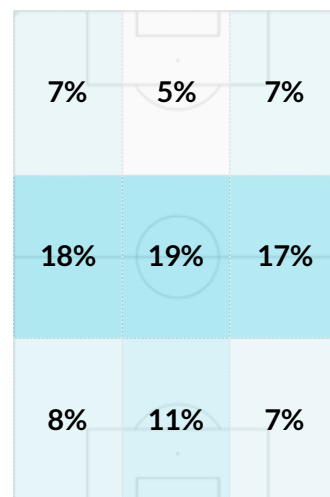

5% 19%

Dirección del Juego



Banfield



Lanús

Goles Totales	5	4
Goles Esperados (xG)	4.86	7.27
Remates Totales	67	94
Distancia promedio de Remates (m.)	18.7	19.0
Duelos Aéreos Ganados en Ataque	48.6%	51.5%
Goles de Jugada	4	4
Goles de Pelota Parada	1	0
Goles desde Córners	0	0
Goles desde Centros	1	0
Goles de Penal	0	0
Jugadores que Anotaron al menos un Gol	5	2

MAPA DE REMATES Y GOLES ESPERADOS (xG)

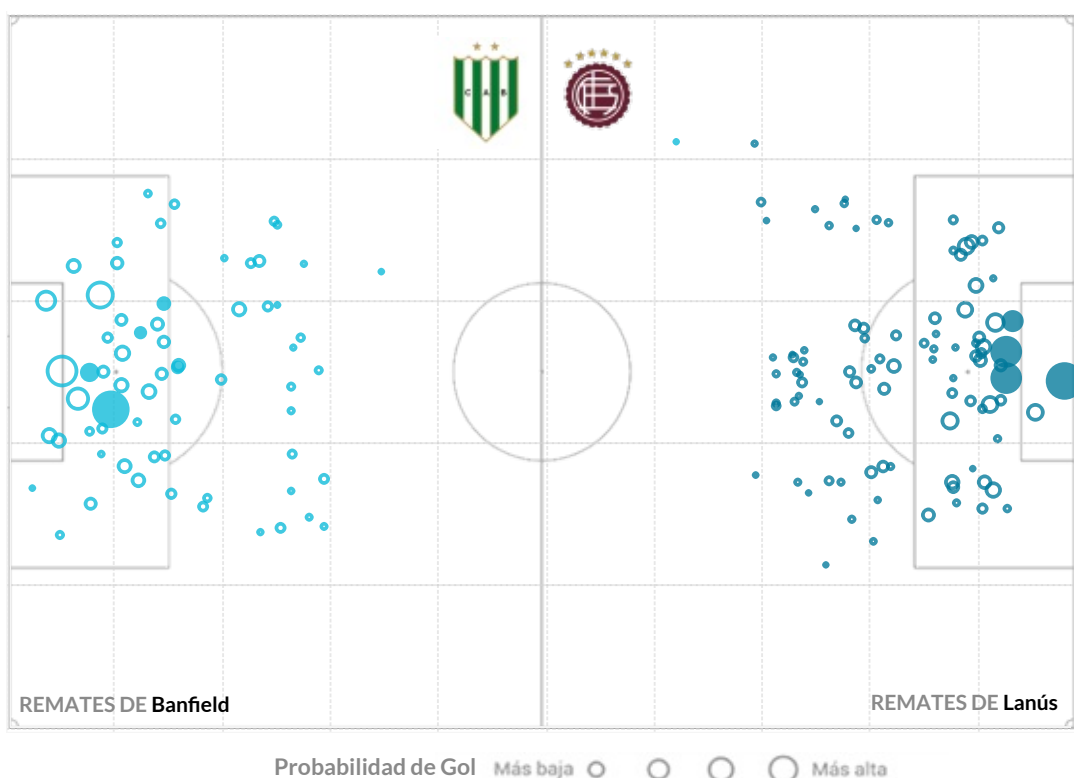

GLOSARIO

Goles Esperados (xG) miden la probabilidad de que un remate termine en gol, teniendo en cuenta las circunstancias en las que se ejecuta (ángulo de tiro, posición del arquero, distancia al arco, tipo de remate, etc). El tamaño del círculo está de acuerdo con la probabilidad del gol del remate, las figuras rellenas son los goles y las vacías, el resto de los tiros.

PERFIL DEFENSIVO



Banfield



Lanús

PRESIÓN

Secuencias de Presión

115

80

Recuperaciones Altas

41

61

Recuperaciones Altas
Terminadas en Remate

11

13

Recuperaciones Altas
Terminadas en Gol

0

0

DEFENSA

Pases Permitidos por Acción
Defensiva (PPDA)*

12.0

9.0

Despejes

122

95

Duelos Aéreos Ganados en
Defensa

63.2%

56.1%

Vallas Invictas

2

1

Atajadas

18

11

xGOT

8.4

2.6

Goles Prevenidos**

3.4

-2.4

ACCIONES DEFENSIVAS por zona

GLOSARIO

*PPDA es el promedio de pases permitidos al rival por cada acción defensiva propia en los primeros 60 metros del oponente.

**xGOT es el número de goles esperados concedidos en remates que van entre los tres palos. Los goles prevenidos surgen de la resta del xGOT y los goles concedidos.

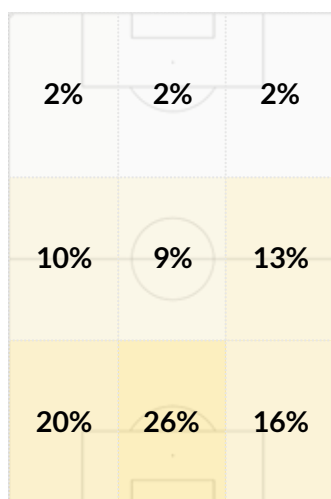

2% 26%

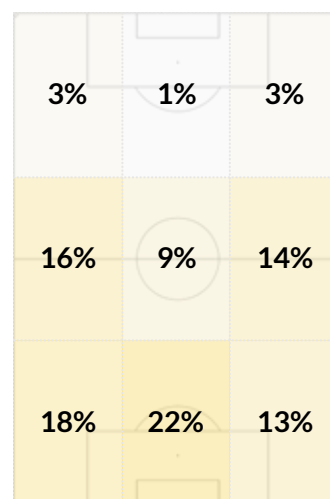

1% 22%

Dirección del Juego



Colón Santa Fe vs. Unión Santa Fe



SITUACIÓN RECIENTE DE LOS EQUIPOS - ÚLTIMOS 5 PARTIDOS

2	Gimnasia La Plata	L	2 - 0	V	2	Estudiantes de La Plata	V	3 - 1	V
3	Huracán	V	1 - 2	D	3	San Lorenzo	L	1 - 1	E
4	Rosario Central	L	2 - 1	V	4	Newell's Old Boys	V	1 - 1	E
5	Instituto	V	1 - 3	D	5	Godoy Cruz	L	0 - 0	E
6	Argentinos Juniors	L	3 - 1	V	6	Platense	V	0 - 1	D

ESTADÍSTICAS DE LOS EQUIPOS - TEMPORADA 2023

EQUIPO LOCAL	RANKING	ESTADÍSTICA	PROM. LPF	EQUIPO VISITANTE	RANKING
10	3	GOLES	6.4	6	11
7	17	GOLES CONCEDIDOS		5	8
12.3	9	REMATES / PARTIDO	23.3	12.3	9
13.2	20	REMATES CONCEDIDOS / PARTIDO		10.8	9
13.5%	3	% CONVERSIÓN	8.8%	8.1%	18
8.9%	14	% CONVERSIÓN DEL RIVAL		7.7%	12
356.2	17	PASES / PARTIDO	387.5	357.3	16
73.8%	13	EFFECTIVIDAD EN PASES	74.6%	73.9%	12

LÍDERES POR EQUIPO

TOTAL		POR PARTIDO*		JUGADORES	TOTAL		POR PARTIDO*	
Tomás Galván	3	Tomás Galván	0.50	GOLES	Gonzalo Morales	4	Gonzalo Morales	0.67
Favio Álvarez	1	Damián Batallini	0.25	ASISTENCIAS	Federico Vera	1	Jerónimo Dómina	0.20
Ramón Ábila	11	Ramón Ábila	1.83	REMATES	Kevin Zenón	12	Kevin Zenón	2.00
Rubén Botta	7	Jorge Benítez	1.25	REMATES AL ARCO	Gonzalo Morales	7	Gonzalo Morales	1.17
Favio Álvarez	9	Favio Álvarez	1.50	ASISTENCIAS DE REMATES	Kevin Zenón	14	Kevin Zenón	2.33
Rubén Botta	387	Rubén Botta	64.5	INTERVENCIONES	Kevin Zenón	443	Kevin Zenón	73.8
Favio Álvarez	290	Favio Álvarez	48.3	PASES	Claudio Corvalán	269	Claudio Corvalán	44.8
Rubén Botta	12	Damián Batallini	2.25	CENTROS EN JUGADA	Kevin Zenón	36	Kevin Zenón	6.0

* Mínimo 1 partidos jugados



Colón Santa Fe



Unión Santa Fe

ELABORACIÓN

Secuencias de 10 o más pases	25	14
Secuencias de 10 o más pases terminados en Ataque	4	3
Secuencias de 10 o más pases terminados en Gol	0	0
Ataques Directos**	13	7
Goles a partir de Ataques Directos	0	1

TENENCIA

Pases promedio por Secuencia	2.4	2.3
Avance con la pelota (metros / segundo)	2.1	2.0
Pases Largos (% del total)	15.7%	15.3%
Distancia promedio del Saque de Arco	45.5	34.5
Posesión Promedio	47.4%	49.5%
Minutos en Ventaja	177	37
Posesión en Ventaja	38.0%	35.3%
Minutos empatando o perdiendo	423	543
Posesión empatando o perdiendo	51.2%	50.5%

PASES por zona

GLOSARIO

***Secuencia:** continuidad de pases hasta que es interrumpida por una acción del rival que puede o no implicar también la pérdida de la posesión.

****Ataques Directos** es el número de secuencias de juego abierto que comienzan dentro del propio campo del equipo y tienen al menos un 50% de su recorrido hacia el arco del oponente y terminan con un remate o un toque en el área rival.

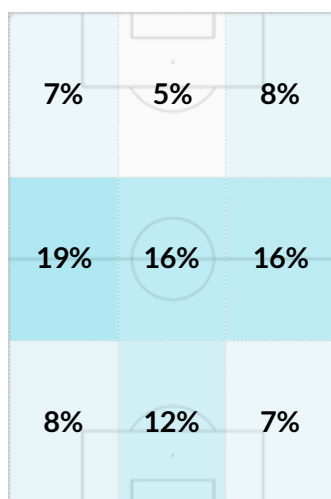

5% 19%

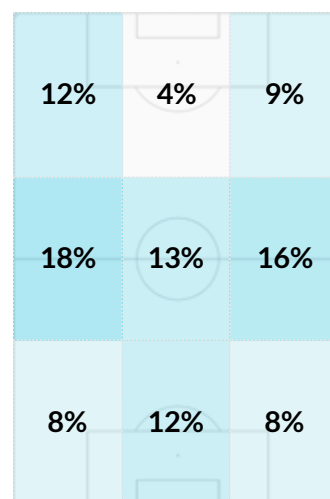

4% 18%

Dirección del Juego



Colón



Unión

Goles Totales	10	6
Goles Esperados (xG)	9.60	4.32
Remates Totales	74	74
Distancia promedio de Remates (m.)	15.1	18.4
Duelos Aéreos Ganados en Ataque	49.0%	38.6%
Goles de Jugada	6	4
Goles de Pelota Parada	4	2
Goles desde Córners	1	1
Goles desde Centros	2	1
Goles de Penal	1	0
Jugadores que Anotaron al menos un Gol	7	3

MAPA DE REMATES Y GOLES ESPERADOS (xG)

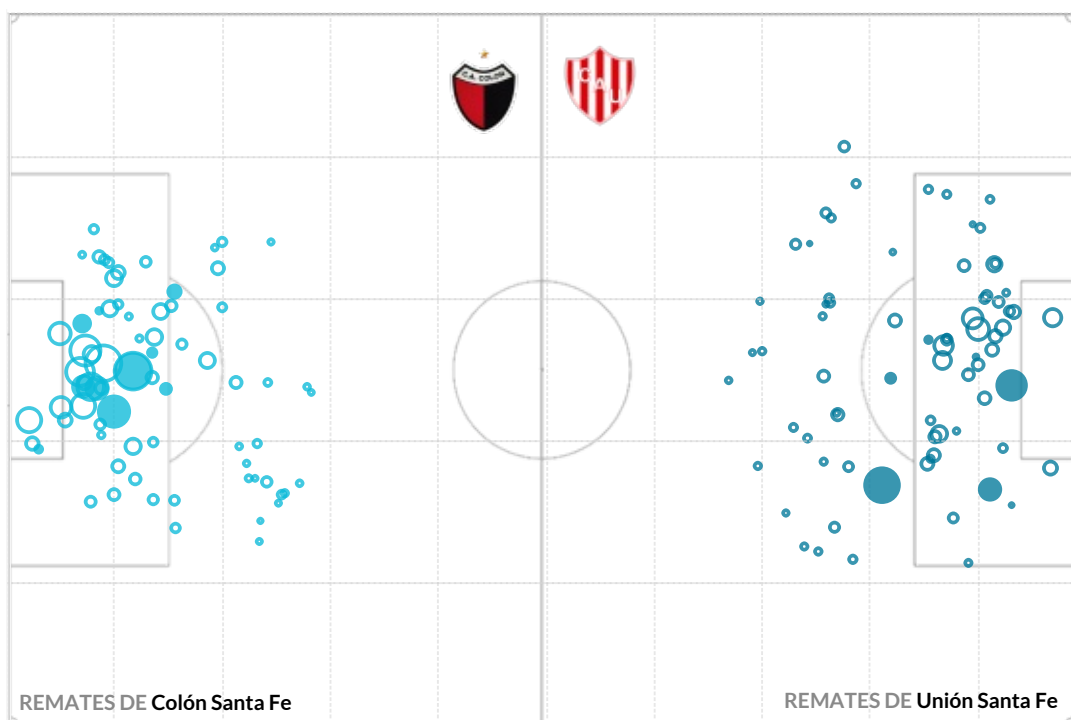
 Probabilidad de Gol Más baja    Más alta

GLOSARIO

Goles Esperados (xG) miden la probabilidad de que un remate termine en gol, teniendo en cuenta las circunstancias en las que se ejecuta (ángulo de tiro, posición del arquero, distancia al arco, tipo de remate, etc). El tamaño del círculo está de acuerdo con la probabilidad del gol del remate, las figuras rellenas son los goles y las vacías, el resto de los tiros.

PERFIL DEFENSIVO



Colón Santa Fe



Unión Santa Fe

PRESIÓN

Secuencias de Presión	90	90
Recuperaciones Altas	31	44
Recuperaciones Altas Terminadas en Remate	3	6
Recuperaciones Altas Terminadas en Gol	0	1

DEFENSA

Pases Permitidos por Acción Defensiva (PPDA)*	11.3	11.9
Despejes	140	110
Duelos Aéreos Ganados en Defensa	47.3%	61.1%
Vallas Invictas	2	1
Atajadas	14	17
xGOT	6.9	4.1
Goles Prevenidos**	-0.1	-0.9

ACCIONES DEFENSIVAS por zona

GLOSARIO

*PPDA es el promedio de pases permitidos al rival por cada acción defensiva propia en los primeros 60 metros del oponente.

**xGOT es el número de goles esperados concedidos en remates que van entre los tres palos. Los goles prevenidos surgen de la resta del xGOT y los goles concedidos.

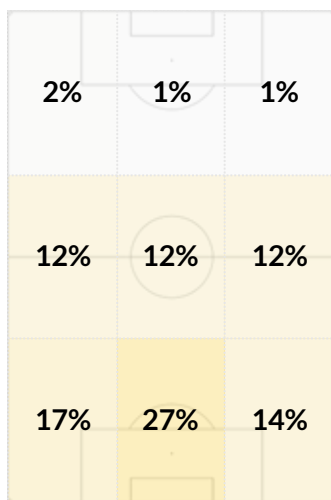

1% 27%

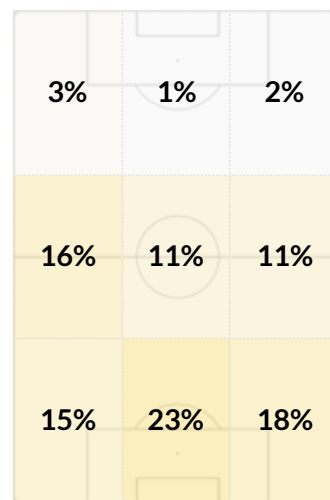

1% 23%

Dirección del Juego ↑



Estudiantes de La Plata vs. Gimnasia La Plata



SITUACIÓN RECIENTE DE LOS EQUIPOS - ÚLTIMOS 5 PARTIDOS

2	Unión Santa Fe	L	1 - 3	D	2	Colón Santa Fe	V	0 - 2	D
3	Racing Club	V	1 - 2	D	3	Independiente	L	1 - 2	D
4	Tigre	V	0 - 0	E	4	Vélez Sarsfield	L	2 - 1	V
5	San Lorenzo	L	0 - 0	E	5	Huracán	V	0 - 2	D
6	Newell's Old Boys	V	1 - 0	V	6	Rosario Central	L	2 - 1	V

ESTADÍSTICAS DE LOS EQUIPOS - TEMPORADA 2023

EQUIPO LOCAL	RANKING	ESTADÍSTICA	PROM. LPF	EQUIPO VISITANTE	RANKING
4	22	GOLES	6.4	5	18
7	17	GOLES CONCEDIDOS		11	25
9.2	24	REMATES / PARTIDO	23.3	11.7	12
11.5	13	REMATES CONCEDIDOS / PARTIDO		11.3	11
7.3%	20	% CONVERSIÓN	8.8%	5.7%	24
10.1%	20	% CONVERSIÓN DEL RIVAL		16.2%	27
449.2	5	PASES / PARTIDO	387.5	343.3	20
79.1%	5	EFFECTIVIDAD EN PASES	74.6%	68.6%	23



LÍDERES POR EQUIPO

TOTAL		POR PARTIDO*		JUGADORES	TOTAL		POR PARTIDO*	
José Sosa	1	Mauro Boselli	0.33	GOLES	Cristian Tarragona	3	Cristian Tarragona	0.50
Jorge Rodríguez	1	Franco Zapiola	0.50	ASISTENCIAS	Agustín Bolívar	1	Matías Abaldo	0.33
Mauro Méndez	9	Mauro Méndez	1.50	REMATES	Cristian Tarragona	14	Cristian Tarragona	2.33
Mauro Méndez	6	Mauro Méndez	1.00	REMATES AL ARCO	Cristian Tarragona	5	Cristian Tarragona	0.83
Fernando Zuqui	9	Fernando Zuqui	1.80	ASISTENCIAS DE REMATES	Eric Ramírez	13	Eric Ramírez	2.17
Santiago Ascacibar	328	Jorge Rodríguez	76.5	INTERVENCIONES	Benjamín Domínguez	266	Nicolás Colazo	48.0
Jorge Rodríguez	257	Jorge Rodríguez	64.3	PASES	Leonardo Morales	179	Leonardo Morales	35.8
Gastón Benedetti	16	Gastón Benedetti	2.67	CENTROS EN JUGADA	Eric Ramírez	24	Eric Ramírez	4.0

* Mínimo 1 partidos jugados

ESTILOS DE JUEGO



	 Estudiantes	ELABORACIÓN	 Gimnasia La Plata
Secuencias de 10 o más pases	41		7
Secuencias de 10 o más pases terminados en Ataque	4		1
Secuencias de 10 o más pases terminados en Gol	0		0
Ataques Directos**	4		5
Goles a partir de Ataques Directos	0		0
		TENENCIA	
Pases promedio por Secuencia	3.1		2.1
Avance con la pelota (metros / segundo)	1.7		2.4
Pases Largos (% del total)	12.9%		17.2%
Distancia promedio del Saque de Arco	38.9		43.6
Poseción Promedio	54.2%		48.7%
Minutos en Ventaja	48		75
Poseción en Ventaja	47.8%		33.6%
Minutos empatando o perdiendo	539		512
Poseción empatando o perdiendo	54.7%		50.8%

PASES por zona

GLOSARIO

***Secuencia:** continuidad de pases hasta que es interrumpida por una acción del rival que puede o no implicar también la pérdida de la posesión.

****Ataques Directos** es el número de secuencias de juego abierto que comienzan dentro del propio campo del equipo y tienen al menos un 50% de su recorrido hacia el arco del oponente y terminan con un remate o un toque en el área rival.

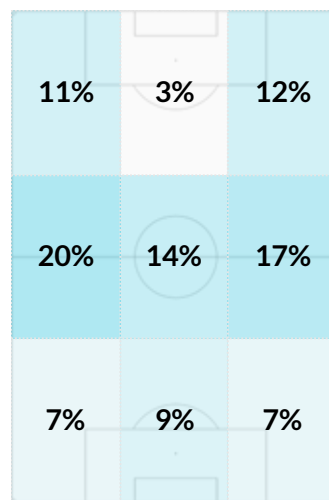
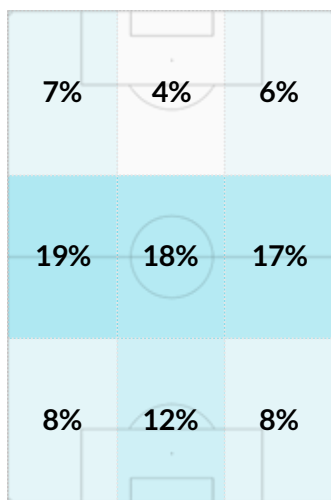

Dirección del Juego



Estudiantes



Gimnasia La Plata

Goles Totales	4	5
Goles Esperados (xG)	5.02	6.46
Remates Totales	55	70
Distancia promedio de Remates (m.)	18.0	16.9
Duelos Aéreos Ganados en Ataque	35.9%	34.9%
Goles de Jugada	1	3
Goles de Pelota Parada	3	2
Goles desde Córners	1	1
Goles desde Centros	1	0
Goles de Penal	1	1
Jugadores que Anotaron al menos un Gol	4	2

MAPA DE REMATES Y GOLES ESPERADOS (xG)

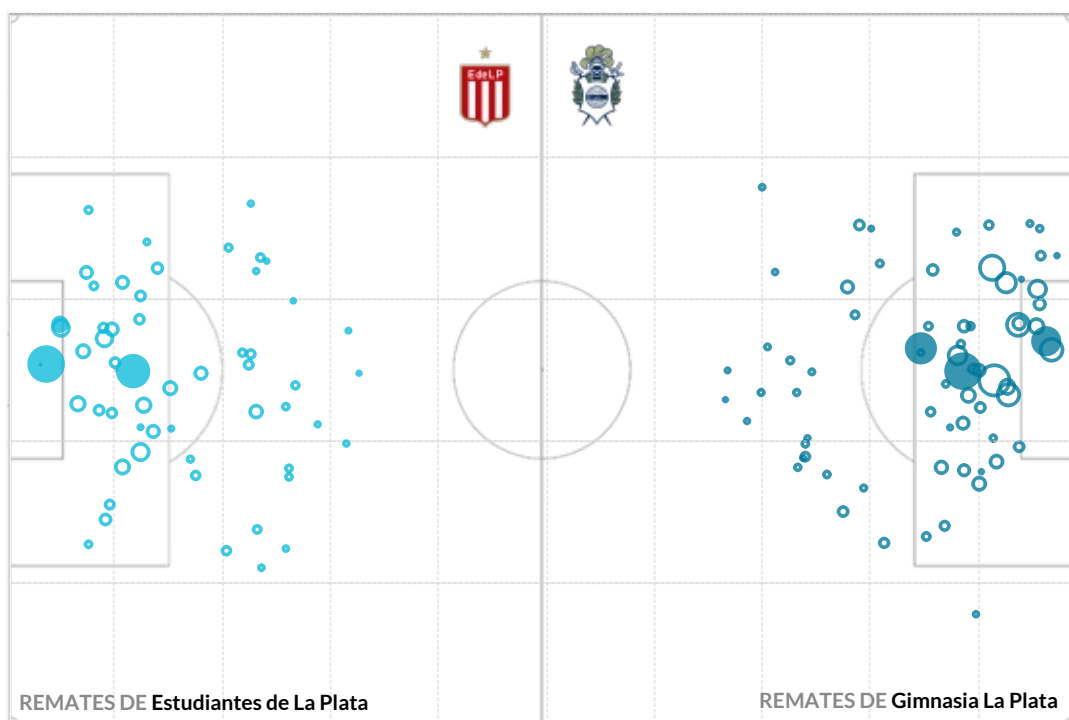

Probabilidad de Gol Más baja Más alta

GLOSARIO

Goles Esperados (xG) miden la probabilidad de que un remate termine en gol, teniendo en cuenta las circunstancias en las que se ejecuta (ángulo de tiro, posición del arquero, distancia al arco, tipo de remate, etc). El tamaño del círculo está de acuerdo con la probabilidad del gol del remate, las figuras rellenas son los goles y las vacías, el resto de los tiros.



Estudiantes



Gimnasia La Plata

PRESIÓN

Secuencias de Presión	105	86
Recuperaciones Altas	32	61
Recuperaciones Altas Terminadas en Remate	3	6
Recuperaciones Altas Terminadas en Gol	0	0

DEFENSA

Pases Permitidos por Acción Defensiva (PPDA)*	9.4	7.9
Despejes	134	112
Duelos Aéreos Ganados en Defensa	65.0%	57.4%
Vallas Invictas	3	0
Atajadas	15	10
xGOT	6.0	8.2
Goles Prevenidos**	-1.1	-2.9

ACCIONES DEFENSIVAS por zona

GLOSARIO

*PPDA es el promedio de pases permitidos al rival por cada acción defensiva propia en los primeros 60 metros del oponente.

**xGOT es el número de goles esperados concedidos en remates que van entre los tres palos. Los goles prevenidos surgen de la resta del xGOT y los goles concedidos.

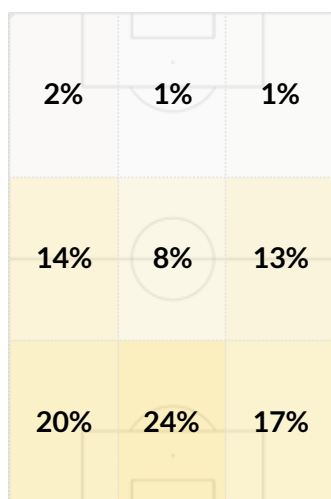

1% 24%

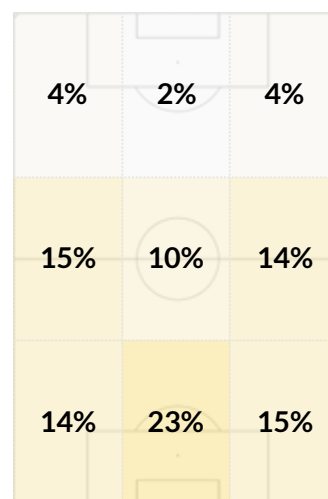

2% 23%

Dirección del Juego



Boca Juniors vs. River Plate



SITUACIÓN RECIENTE DE LOS EQUIPOS - ÚLTIMOS 5 PARTIDOS

2	Sarmiento	V	0 - 1	D	2	Barracas Central	L	5 - 1	V
3	Tigre	L	0 - 1	D	3	Vélez Sarsfield	V	0 - 2	D
4	Defensa y Justicia	V	0 - 1	D	4	Arsenal de Sarandí	L	3 - 1	V
5	Central Córdoba (Santiago del Estero)	V	3 - 0	V	5	Atlético Tucumán	L	1 - 0	V
6	Lanús	L	1 - 1	E	6	Banfield	V	1 - 1	E

ESTADÍSTICAS DE LOS EQUIPOS - TEMPORADA 2023

EQUIPO LOCAL	RANKING	ESTADÍSTICA	PROM. LPF	EQUIPO VISITANTE	RANKING
7	8	GOLES	6.4	12	1
5	8	GOLES CONCEDIDOS		8	20
11.3	15	REMATES / PARTIDO	23.3	15.7	2
12.2	18	REMATES CONCEDIDOS / PARTIDO		11.3	11
10.3%	10	% CONVERSIÓN	8.8%	11.7%	6
6.8%	8	% CONVERSIÓN DEL RIVAL		11.8%	21
591.3	1	PASES / PARTIDO	387.5	561.2	2
85.2%	1	EFFECTIVIDAD EN PASES	74.6%	84.2%	2

LÍDERES POR EQUIPO

TOTAL		POR PARTIDO*		JUGADORES	TOTAL		POR PARTIDO*	
Lucas Janson	2	Lucas Janson	0.33	GOLES	Pablo Solari	3	Nicolás de la Cruz	0.50
Exequiel Zeballos	2	Norberto Briasco	0.50	ASISTENCIAS	Esequiel Barco	2	Esequiel Barco	0.33
Exequiel Zeballos	14	Exequiel Zeballos	2.33	REMATES	Nicolás de la Cruz	15	Nicolás de la Cruz	3.75
Exequiel Zeballos	5	Exequiel Zeballos	0.83	REMATES AL ARCO	Miguel Borja	5	Nicolás de la Cruz	1.00
Exequiel Zeballos	12	Exequiel Zeballos	2.00	ASISTENCIAS DE REMATES	Esequiel Barco	16	Esequiel Barco	2.67
Ezequiel Fernández	461	Ezequiel Fernández	92.2	INTERVENCIONES	Santiago Simón	439	Nicolás de la Cruz	102.3
Ezequiel Fernández	382	Ezequiel Fernández	76.4	PASES	Ramiro Funes Mori	349	Nicolás de la Cruz	73.3
Exequiel Zeballos	27	Exequiel Zeballos	4.50	CENTROS EN JUGADA	Santiago Simón	23	Santiago Simón	3.8

* Mínimo 1 partidos jugados

ESTILOS DE JUEGO



Boca Juniors

River Plate

ELABORACIÓN

Secuencias de 10 o más pases	92	80
Secuencias de 10 o más pases terminados en Ataque	8	21
Secuencias de 10 o más pases terminados en Gol	1	1
Ataques Directos**	9	14
Goles a partir de Ataques Directos	1	1

TENENCIA

Pases promedio por Secuencia	4.0	3.7
Avance con la pelota (metros / segundo)	1.3	1.5
Pases Largos (% del total)	9.7%	7.9%
Distancia promedio del Saque de Arco	28.0	30.5
Posesión Promedio	65.5%	65.7%
Minutos en Ventaja	134	186
Posesión en Ventaja	55.8%	64.2%
Minutos empatando o perdiendo	447	409
Posesión empatando o perdiendo	68.2%	66.4%

PASES por zona

GLOSARIO

***Secuencia:** continuidad de pases hasta que es interrumpida por una acción del rival que puede o no implicar también la pérdida de la posesión.

****Ataques Directos** es el número de secuencias de juego abierto que comienzan dentro del propio campo del equipo y tienen al menos un 50% de su recorrido hacia el arco del oponente y terminan con un remate o un toque en el área rival.

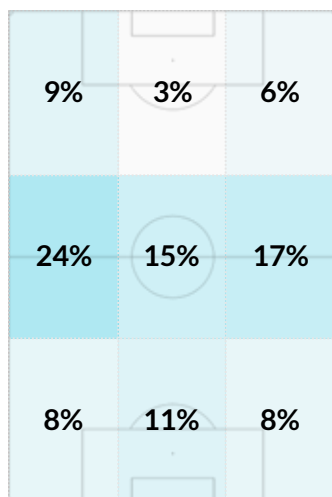

3% 24%

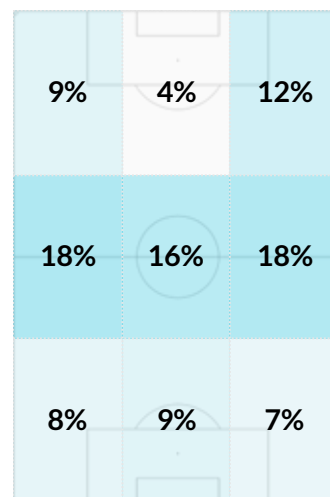

4% 18%

Dirección del Juego



Boca Juniors



River Plate

Goles Totales	7	12
Goles Esperados (xG)	5.82	9.64
Remates Totales	68	94
Distancia promedio de Remates (m.)	19.1	18.1
Duelos Aéreos Ganados en Ataque	50.0%	54.2%
Goles de Jugada	6	9
Goles de Pelota Parada	1	3
Goles desde Córners	1	0
Goles desde Centros	3	1
Goles de Penal	0	1
Jugadores que Anotaron al menos un Gol	6	6

MAPA DE REMATES Y GOLES ESPERADOS (xG)

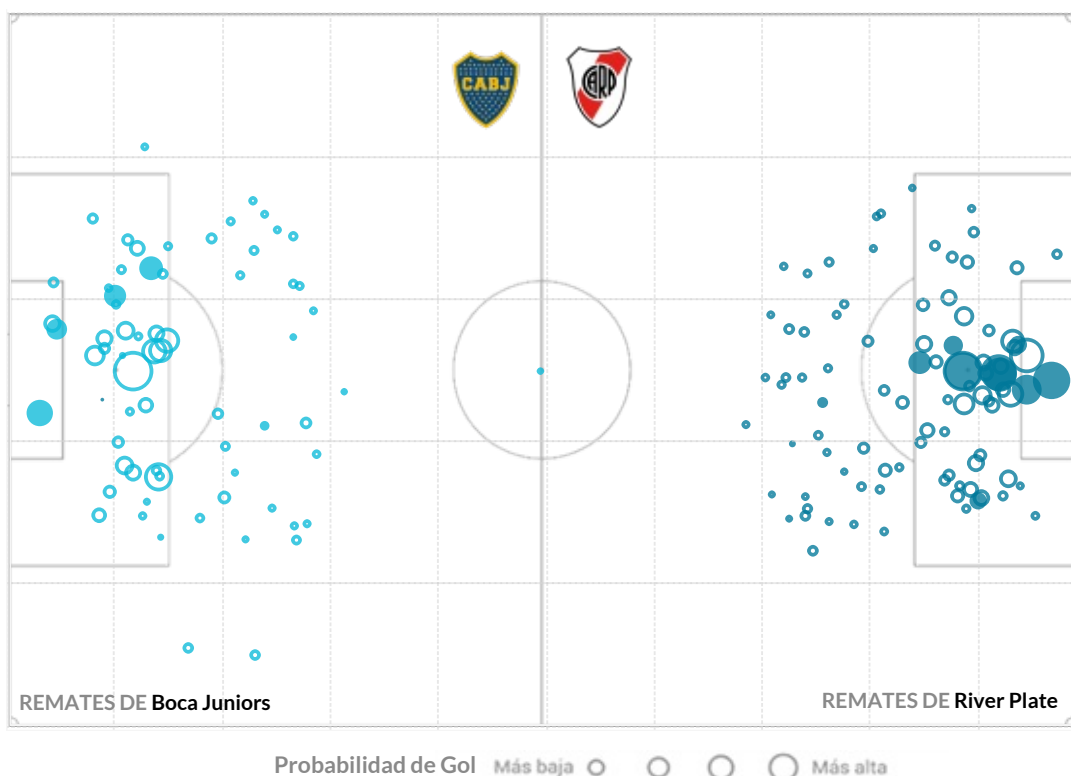

GLOSARIO

Goles Esperados (xG) miden la probabilidad de que un remate termine en gol, teniendo en cuenta las circunstancias en las que se ejecuta (ángulo de tiro, posición del arquero, distancia al arco, tipo de remate, etc). El tamaño del círculo está de acuerdo con la probabilidad del gol del remate, las figuras rellenas son los goles y las vacías, el resto de los tiros.

PERFIL DEFENSIVO



River Plate



Boca Juniors

PRESIÓN

Secuencias de Presión	75	80
Recuperaciones Altas	48	40
Recuperaciones Altas Terminadas en Remate	8	6
Recuperaciones Altas Terminadas en Gol	1	0

DEFENSA

Pases Permitidos por Acción Defensiva (PPDA)*	9.7	7.9
Despejes	68	114
Duelos Aéreos Ganados en Defensa	45.1%	56.9%
Vallas Invictas	1	1
Atajadas	18	14
xGOT	4.1	7.0
Goles Prevenidos**	-0.9	-1.0

ACCIONES DEFENSIVAS por zona

GLOSARIO

*PPDA es el promedio de pases permitidos al rival por cada acción defensiva propia en los primeros 60 metros del oponente.

**xGOT es el número de goles esperados concedidos en remates que van entre los tres palos. Los goles prevenidos surgen de la resta del xGOT y los goles concedidos.

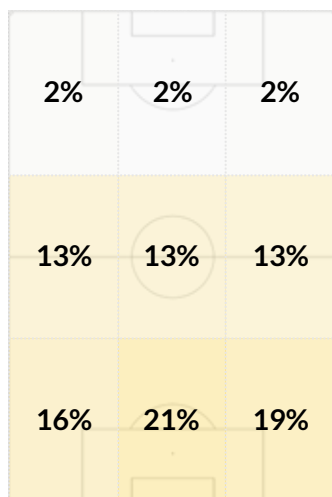

2% 21%

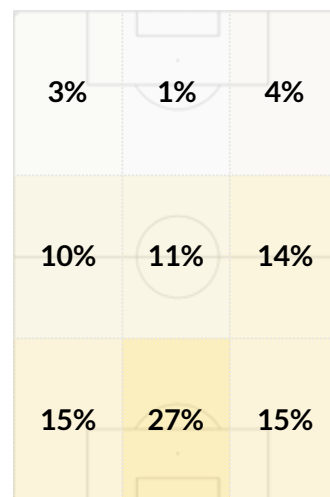

1% 27%

Dirección del Juego



Talleres de Córdoba vs. Belgrano



SITUACIÓN RECIENTE DE LOS EQUIPOS - ÚLTIMOS 5 PARTIDOS

2	Huracán	L	2 - 1	V	2	San Lorenzo	V	2 - 2	E
3	Rosario Central	V	0 - 2	D	3	Newell's Old Boys	L	1 - 1	E
4	Instituto	L	0 - 0	E	4	Godoy Cruz	V	0 - 0	E
5	Argentinos Juniors	V	1 - 3	D	5	Platense	L	3 - 0	V
6	Barracas Central	L	4 - 0	V	6	Sarmiento	V	0 - 0	E

ESTADÍSTICAS DE LOS EQUIPOS - TEMPORADA 2023

EQUIPO LOCAL	RANKING	ESTADÍSTICA	PROM. LPF	EQUIPO VISITANTE	RANKING
10	3	GOLES	6.4	8	7
6	14	GOLES CONCEDIDOS		4	4
14.7	4	REMATES / PARTIDO	23.3	11.3	15
10.8	9	REMATES CONCEDIDOS / PARTIDO		13.2	20
10.2%	11	% CONVERSIÓN	8.8%	11.8%	5
9.2%	17	% CONVERSIÓN DEL RIVAL		5.1%	5
448.5	6	PASES / PARTIDO	387.5	328.7	24
79.7%	4	EFFECTIVIDAD EN PASES	74.6%	70.8%	21

LÍDERES POR EQUIPO

TOTAL	POR PARTIDO*	JUGADORES	TOTAL	POR PARTIDO*				
Ramón Sosa	3	Nahuel Bustos	0.50	GOLES	Lucas Passerini	4	Lucas Passerini	0.67
Rodrigo Garro	2	David Romero	0.50	ASISTENCIAS	Ulises Sánchez	2	Ulises Sánchez	0.33
Ramón Sosa	14	Nahuel Bustos	2.75	REMATES	Lucas Passerini	16	Lucas Passerini	2.67
Ramón Sosa	6	Nahuel Bustos	1.25	REMATES AL ARCO	Lucas Passerini	10	Lucas Passerini	1.67
Ramón Sosa	16	Ramón Sosa	2.67	ASISTENCIAS DE REMATES	Ulises Sánchez	11	Ulises Sánchez	1.83
Gastón Benavídez	409	Juan Rodríguez	72.7	INTERVENCIONES	Santiago Longo	370	Santiago Longo	61.7
Rodrigo Villagra	279	Juan Rodríguez	56.3	PASES	Santiago Longo	291	Santiago Longo	48.5
Gastón Benavídez	14	Gastón Benavídez	2.33	CENTROS EN JUGADA	Juan Barinaga	15	Juan Barinaga	2.5

* Mínimo 1 partidos jugados



Talleres de Córdoba



Belgrano

		ELABORACIÓN	
Secuencias de 10 o más pases	42		19
Secuencias de 10 o más pases terminados en Ataque	6		4
Secuencias de 10 o más pases terminados en Gol	0		0
Ataques Directos**	11		5
Goles a partir de Ataques Directos	0		0
		TENENCIA	
Pases promedio por Secuencia	3.1		2.2
Avance con la pelota (metros / segundo)	1.8		1.8
Pases Largos (% del total)	13.2%		20.7%
Distancia promedio del Saque de Arco	32.5		39.0
Poseción Promedio	56.5%		47.0%
Minutos en Ventaja	165		170
Poseción en Ventaja	53.9%		37.2%
Minutos empatando o perdiendo	418		417
Poseción empatando o perdiendo	57.5%		50.9%

PASES por zona

GLOSARIO

***Secuencia:** continuidad de pases hasta que es interrumpida por una acción del rival que puede o no implicar también la pérdida de la posesión.

****Ataques Directos** es el número de secuencias de juego abierto que comienzan dentro del propio campo del equipo y tienen al menos un 50% de su recorrido hacia el arco del oponente y terminan con un remate o un toque en el área rival.

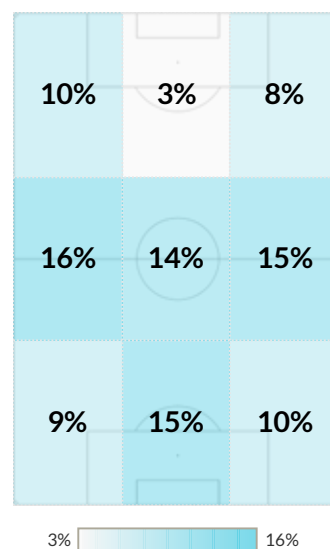
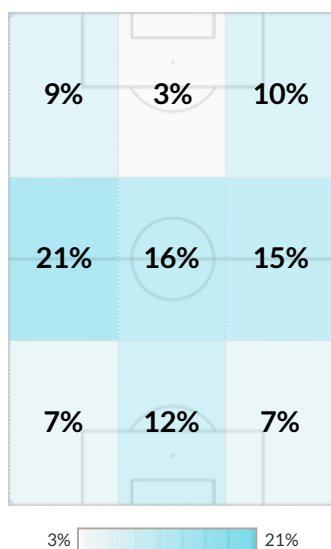

Dirección del Juego



Talleres de Córdoba



Belgrano

Goles Totales	10	8
Goles Esperados (xG)	8.55	6.35
Remates Totales	88	68
Distancia promedio de Remates (m.)	18.4	18.8
Duelos Aéreos Ganados en Ataque	45.2%	38.5%
Goles de Jugada	8	4
Goles de Pelota Parada	2	4
Goles desde Córners	1	2
Goles desde Centros	2	2
Goles de Penal	1	1
Jugadores que Anotaron al menos un Gol	5	5

MAPA DE REMATES Y GOLES ESPERADOS (xG)

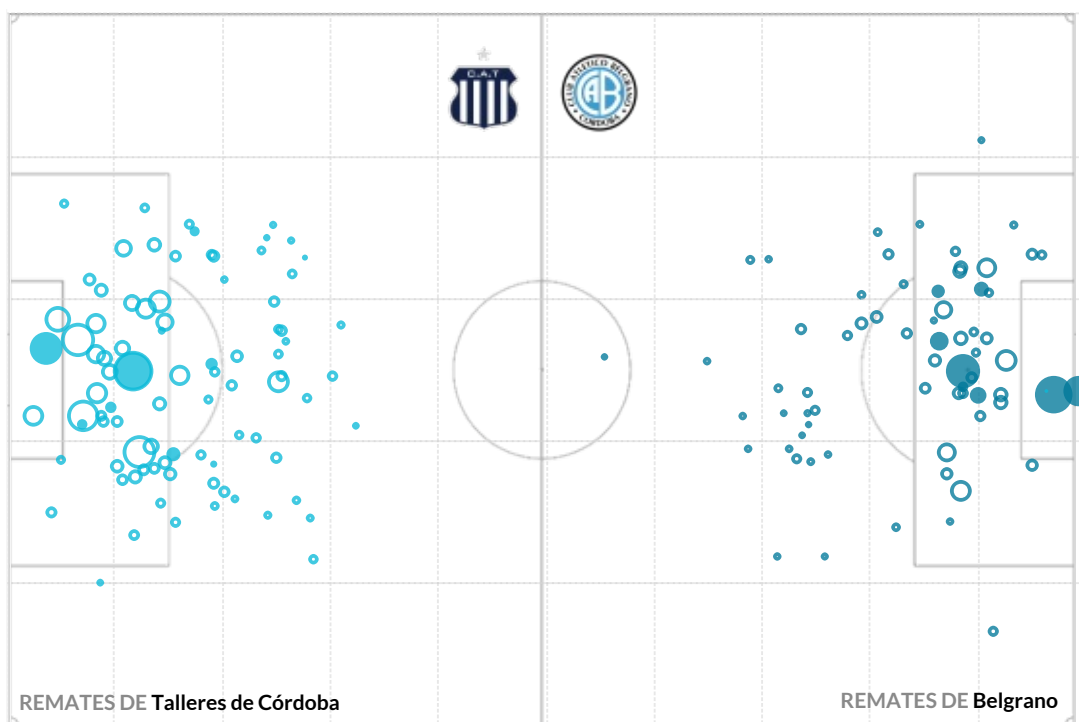
 Probabilidad de Gol Más baja    Más alta

GLOSARIO

Goles Esperados (xG) miden la probabilidad de que un remate termine en gol, teniendo en cuenta las circunstancias en las que se ejecuta (ángulo de tiro, posición del arquero, distancia al arco, tipo de remate, etc). El tamaño del círculo está de acuerdo con la probabilidad del gol del remate, las figuras rellenas son los goles y las vacías, el resto de los tiros.

PERFIL DEFENSIVO



Talleres de Córdoba



Belgrano

PRESIÓN

Secuencias de Presión	80	104
Recuperaciones Altas	42	29
Recuperaciones Altas Terminadas en Remate	9	8
Recuperaciones Altas Terminadas en Gol	1	1

DEFENSA

Pases Permitidos por Acción Defensiva (PPDA)*	9.9	9.8
Despejes	116	127
Duelos Aéreos Ganados en Defensa	57.6%	51.4%
Vallas Invictas	3	3
Atajadas	22	22
xGOT	7.5	8.5
Goles Prevenidos**	1.5	4.5

ACCIONES DEFENSIVAS por zona

GLOSARIO

*PPDA es el promedio de pases permitidos al rival por cada acción defensiva propia en los primeros 60 metros del oponente.

**xGOT es el número de goles esperados concedidos en remates que van entre los tres palos. Los goles prevenidos surgen de la resta del xGOT y los goles concedidos.

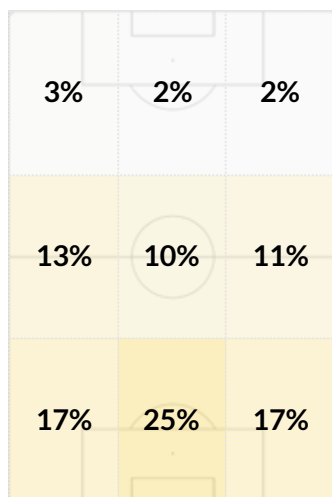

2% 25%

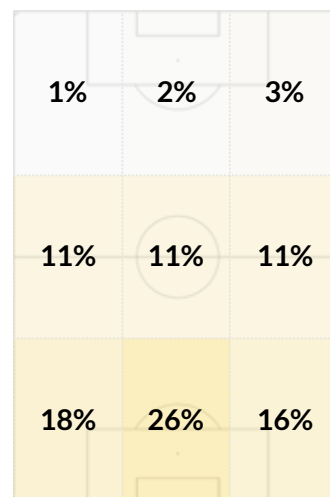

1% 26%

Dirección del Juego



Barracas Central vs. Sarmiento



SITUACIÓN RECIENTE DE LOS EQUIPOS - ÚLTIMOS 5 PARTIDOS

2	River Plate	V	1 - 5	D	2	Boca Juniors	L	1 - 0	V
3	Arsenal de Sarandí	L	2 - 1	V	3	Defensa y Justicia	V	1 - 1	E
4	Atlético Tucumán	V	0 - 1	D	4	Central Córdoba (Santiago del Estero)	L	0 - 1	D
5	Banfield	L	1 - 0	V	5	Lanús	V	0 - 0	E
6	Talleres de Córdoba	V	0 - 4	D	6	Belgrano	L	0 - 0	E

ESTADÍSTICAS DE LOS EQUIPOS - TEMPORADA 2023

EQUIPO LOCAL	RANKING	ESTADÍSTICA	PROM. LPF	EQUIPO VISITANTE	RANKING
4	22	GOLES	6.4	4	22
12	28	GOLES CONCEDIDOS		2	1
7.7	27	REMATES / PARTIDO	23.3	8.0	26
12.0	16	REMATES CONCEDIDOS / PARTIDO		13.5	24
8.7%	15	% CONVERSIÓN	8.8%	8.3%	16
12.5%	22	% CONVERSIÓN DEL RIVAL		2.5%	1
360.0	14	PASES / PARTIDO	387.5	339.5	21
71.9%	15	EFFECTIVIDAD EN PASES	74.6%	67.2%	25

LÍDERES POR EQUIPO

TOTAL		POR PARTIDO*		JUGADORES	TOTAL		POR PARTIDO*	
Lucas Colitto	1	Lucas Colitto	0.25	GOLES	Agustín Fontana	1	Agustín Fontana	0.20
Iván Tapia	3	Iván Tapia	0.50	ASISTENCIAS	Alan Marinelli	1	Alan Marinelli	0.20
David Zalazar	6	David Zalazar	1.20	REMATES	Sergio Quiroga	8	Sergio Quiroga	1.33
Alexis Domínguez	2	Rodrigo Insúa	0.40	REMATES AL ARCO	Agustín Fontana	3	Agustín Fontana	0.60
Iván Tapia	14	Iván Tapia	2.33	ASISTENCIAS DE REMATES	Guido Mainero	3	Guido Mainero	0.60
Nicolás Capraro	386	Nicolás Capraro	64.3	INTERVENCIONES	Franco Paredes	336	Franco Paredes	56.0
Nicolás Capraro	281	Nicolás Capraro	46.8	PASES	Juan Insaurralde	250	Juan Insaurralde	41.7
Rodrigo Insúa	12	Rodrigo Insúa	2.40	CENTROS EN JUGADA	Gonzalo Bettini	11	Gonzalo Bettini	1.8

* Mínimo 1 partidos jugados



Barracas Central



Sarmiento

		ELABORACIÓN	
Secuencias de 10 o más pases	21		22
Secuencias de 10 o más pases terminados en Ataque	4		3
Secuencias de 10 o más pases terminados en Gol	0		0
Ataques Directos**	9		3
Goles a partir de Ataques Directos	0		0
		TENENCIA	
Pases promedio por Secuencia	2.4		2.3
Avance con la pelota (metros / segundo)	2.0		1.6
Pases Largos (% del total)	16.6%		20.9%
Distancia promedio del Saque de Arco	41.6		50.5
Poseción Promedio	46.9%		42.4%
Minutos en Ventaja	127		150
Poseción en Ventaja	42.4%		26.6%
Minutos empatando o perdiendo	463		438
Poseción empatando o perdiendo	48.0%		47.7%

PASES por zona

GLOSARIO

***Secuencia:** continuidad de pases hasta que es interrumpida por una acción del rival que puede o no implicar también la pérdida de la posesión.

****Ataques Directos** es el número de secuencias de juego abierto que comienzan dentro del propio campo del equipo y tienen al menos un 50% de su recorrido hacia el arco del oponente y terminan con un remate o un toque en el área rival.

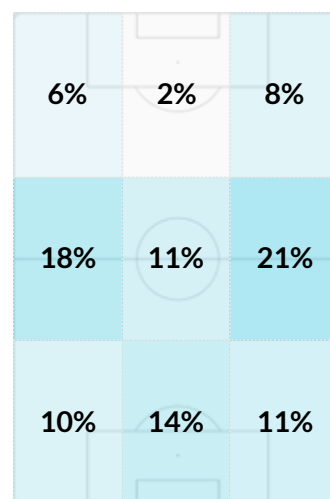
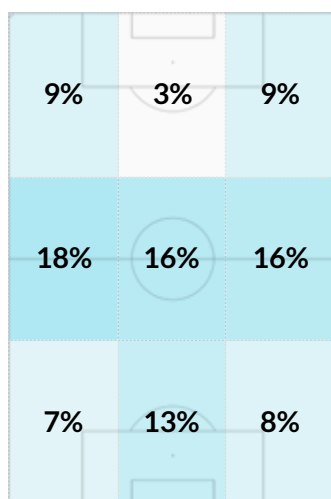

Dirección del Juego



Barracas Central



Sarmiento

Goles Totales	4	4
Goles Esperados (xG)	3.00	3.32
Remates Totales	46	48
Distancia promedio de Remates (m.)	17.6	21.2
Duelos Aéreos Ganados en Ataque	42.9%	33.3%
Goles de Jugada	2	2
Goles de Pelota Parada	2	2
Goles desde Córners	1	1
Goles desde Centros	2	0
Goles de Penal	0	0
Jugadores que Anotaron al menos un Gol	4	4

MAPA DE REMATES Y GOLES ESPERADOS (xG)

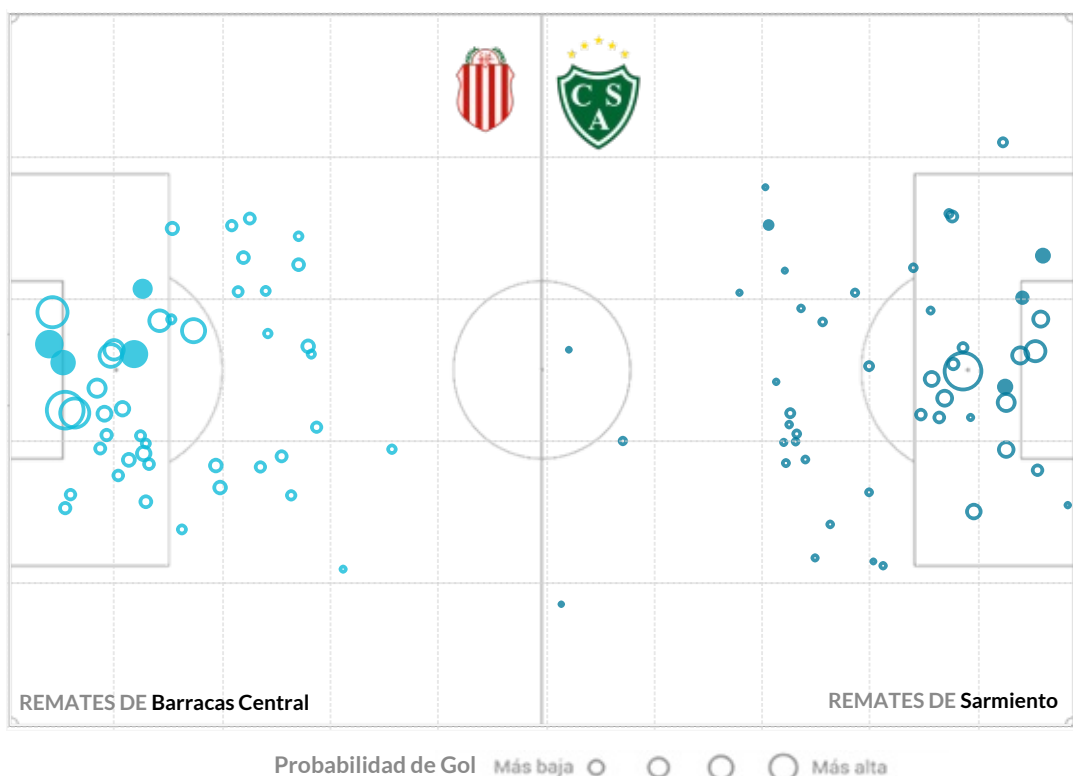

GLOSARIO

Goles Esperados (xG) miden la probabilidad de que un remate termine en gol, teniendo en cuenta las circunstancias en las que se ejecuta (ángulo de tiro, posición del arquero, distancia al arco, tipo de remate, etc). El tamaño del círculo está de acuerdo con la probabilidad del gol del remate, las figuras rellenas son los goles y las vacías, el resto de los tiros.

PERFIL DEFENSIVO



Barracas Central



Sarmiento

PRESIÓN

Secuencias de Presión	110	134
Recuperaciones Altas	41	41
Recuperaciones Altas Terminadas en Remate	1	3
Recuperaciones Altas Terminadas en Gol	0	0

DEFENSA

Pases Permitidos por Acción Defensiva (PPDA)*	10.7	12.0
Despejes	105	153
Duelos Aéreos Ganados en Defensa	35.7%	44.2%
Vallas Invictas	1	4
Atajadas	20	17
xGOT	9.6	5.0
Goles Prevenidos**	0.6	3.0

ACCIONES DEFENSIVAS por zona

GLOSARIO

*PPDA es el promedio de pases permitidos al rival por cada acción defensiva propia en los primeros 60 metros del oponente.

**xGOT es el número de goles esperados concedidos en remates que van entre los tres palos. Los goles prevenidos surgen de la resta del xGOT y los goles concedidos.

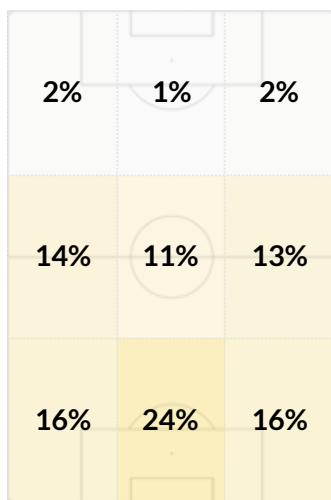

1% 24%

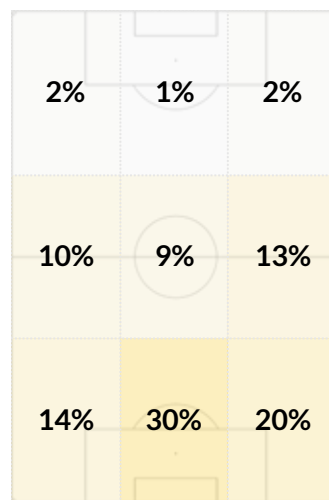

1% 30%

Dirección del Juego



Platense vs. Argentinos Juniors



SITUACIÓN RECIENTE DE LOS EQUIPOS - ÚLTIMOS 5 PARTIDOS

2	Defensa y Justicia	L	0 - 0	E	2	Arsenal de Sarandí	V	2 - 3	D
3	Central Córdoba (Santiago del Estero)	V	2 - 3	D	3	Atlético Tucumán	L	2 - 2	E
4	Lanús	L	2 - 1	V	4	Banfield	V	1 - 0	V
5	Belgrano	V	0 - 3	D	5	Talleres de Córdoba	L	3 - 1	V
6	Unión Santa Fe	L	1 - 0	V	6	Colón Santa Fe	V	1 - 3	D

ESTADÍSTICAS DE LOS EQUIPOS - TEMPORADA 2023

EQUIPO LOCAL	RANKING	ESTADÍSTICA	PROM. LPF	EQUIPO VISITANTE	RANKING
6	11	GOLES	6.4	12	1
10	24	GOLES CONCEDIDOS		11	25
13.8	5	REMATES / PARTIDO	23.3	11.7	12
9.2	5	REMATES CONCEDIDOS / PARTIDO		13.3	22
7.2%	21	% CONVERSIÓN	8.8%	17.1%	1
18.2%	28	% CONVERSIÓN DEL RIVAL		13.8%	25
319.3	25	PASES / PARTIDO	387.5	475.3	4
66.3%	27	EFFECTIVIDAD EN PASES	74.6%	78.3%	7

LÍDERES POR EQUIPO

TOTAL	POR PARTIDO*	JUGADORES	TOTAL	POR PARTIDO*
Nicolás Castro	1	GOLES	Luciano Gondou	1.00
Lucas Ocampo	3	ASISTENCIAS	Santiago Montiel	0.40
Lucas Ocampo	12	REMATES	Luciano Gondou	2.80
Lucas Ocampo	6	REMATES AL ARCO	Luciano Gondou	1.50
Lucas Ocampo	11	ASISTENCIAS DE REMATES	Javier Cabrera	2.17
Ignacio Vázquez	292	INTERVENCIONES	Lucas Villalba	88.8
Ignacio Vázquez	210	PASES	Lucas Villalba	71.3
Lucas Ocampo	18	CENTROS EN JUGADA	Javier Cabrera	7.0

* Mínimo 1 partidos jugados



Platense



Argentinos Juniors

ELABORACIÓN

Secuencias de 10 o más pases

5

53

Secuencias de 10 o más pases terminados en Ataque

0

1

Secuencias de 10 o más pases terminados en Gol

0

0

Ataques Directos**

8

7

Goles a partir de Ataques Directos

0

0

TENENCIA

Pases promedio por Secuencia

2.1

3.1

Avance con la pelota (metros / segundo)

2.3

1.5

Pases Largos (% del total)

20.0%

15.5%

Distancia promedio del Saque de Arco

54.0

28.2

Posesión Promedio

44.5%

58.6%

Minutos en Ventaja

54

247

Posesión en Ventaja

32.6%

47.0%

Minutos empatando o perdiendo

533

343

Posesión empatando o perdiendo

45.5%

66.3%

PASES por zona

GLOSARIO

***Secuencia:** continuidad de pases hasta que es interrumpida por una acción del rival que puede o no implicar también la pérdida de la posesión.

****Ataques Directos** es el número de secuencias de juego abierto que comienzan dentro del propio campo del equipo y tienen al menos un 50% de su recorrido hacia el arco del oponente y terminan con un remate o un toque en el área rival.

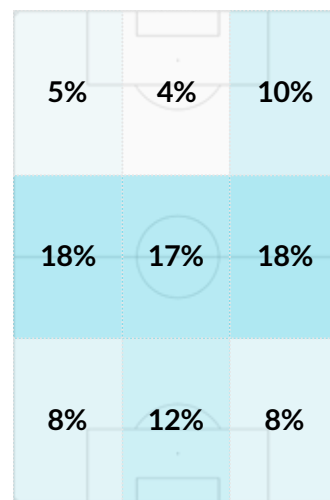
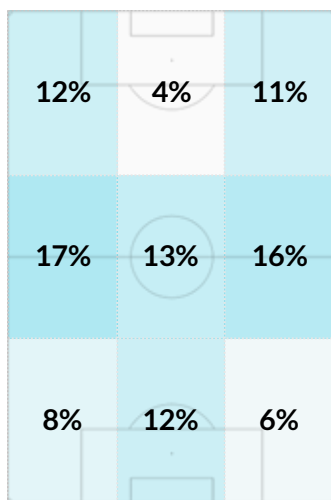

Dirección del Juego



Platense



Argentinos Juniors

Goles Totales	6	12
Goles Esperados (xG)	5.68	7.92
Remates Totales	83	70
Distancia promedio de Remates (m.)	17.7	15.5
Duelos Aéreos Ganados en Ataque	48.1%	54.2%
Goles de Jugada	4	7
Goles de Pelota Parada	2	5
Goles desde Córners	1	1
Goles desde Centros	2	4
Goles de Penal	1	1
Jugadores que Anotaron al menos un Gol	6	5

MAPA DE REMATES Y GOLES ESPERADOS (xG)

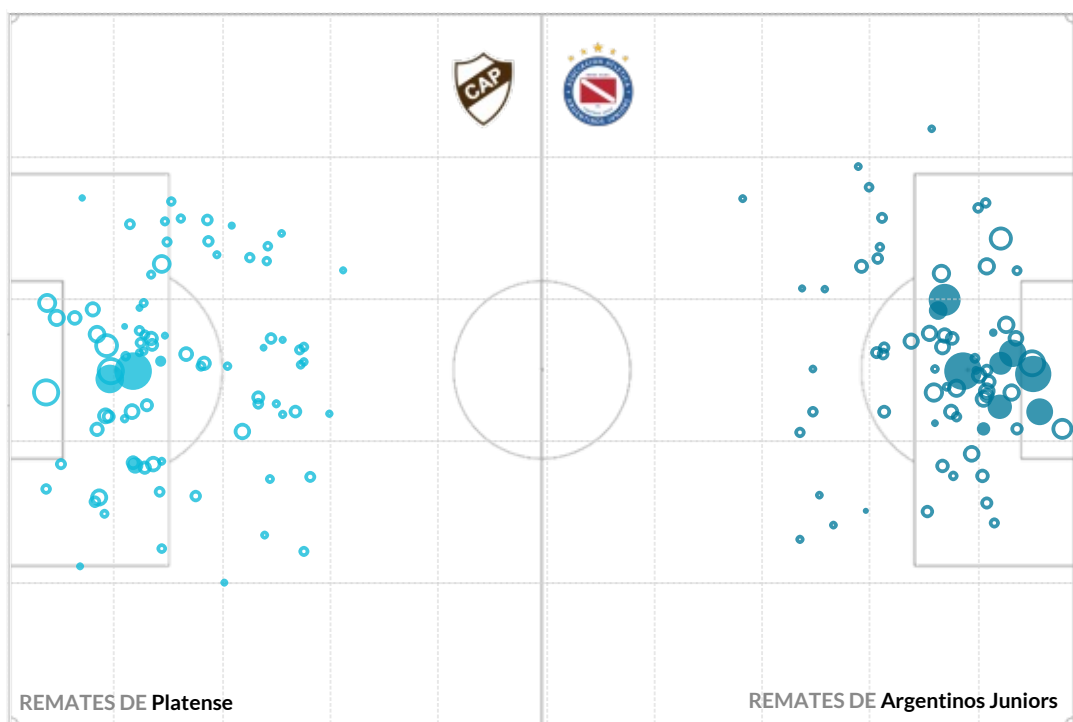
 Probabilidad de Gol Más baja     Más alta

GLOSARIO

Goles Esperados (xG) miden la probabilidad de que un remate termine en gol, teniendo en cuenta las circunstancias en las que se ejecuta (ángulo de tiro, posición del arquero, distancia al arco, tipo de remate, etc). El tamaño del círculo está de acuerdo con la probabilidad del gol del remate, las figuras rellenas son los goles y las vacías, el resto de los tiros.

PERFIL DEFENSIVO



Argentinos Juniors

Platense

PRESIÓN

Secuencias de Presión	89	81
Recuperaciones Altas	58	67
Recuperaciones Altas Terminadas en Remate	9	4
Recuperaciones Altas Terminadas en Gol	2	0

DEFENSA

Pases Permitidos por Acción Defensiva (PPDA)*	8.0	8.3
Despejes	103	96
Duelos Aéreos Ganados en Defensa	52.6%	42.9%
Vallas Invictas	2	1
Atajadas	11	24
xGOT	6.2	13.0
Goles Prevenidos**	-3.8	2.0

ACCIONES DEFENSIVAS por zona

GLOSARIO

*PPDA es el promedio de pases permitidos al rival por cada acción defensiva propia en los primeros 60 metros del oponente.

**xGOT es el número de goles esperados concedidos en remates que van entre los tres palos. Los goles prevenidos surgen de la resta del xGOT y los goles concedidos.

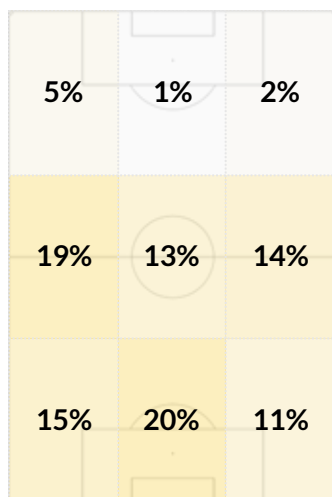

1% 20%

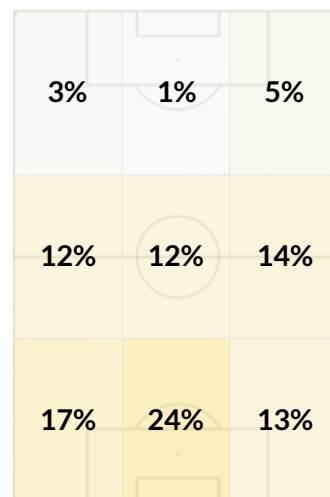

1% 24%

Dirección del Juego



Atlético Tucumán vs. Central Córdoba (Santiago del Estero)



SITUACIÓN RECIENTE DE LOS EQUIPOS - ÚLTIMOS 5 PARTIDOS

2	Instituto	L	0 - 0	E	2	Godoy Cruz	V	0 - 1	D
3	Argentinos Juniors	V	2 - 2	E	3	Platense	L	3 - 2	V
4	Barracas Central	L	1 - 0	V	4	Sarmiento	V	1 - 0	V
5	River Plate	V	0 - 1	D	5	Boca Juniors	L	0 - 3	D
6	Arsenal de Sarandí	L	1 - 0	V	6	Defensa y Justicia	L	2 - 1	V

ESTADÍSTICAS DE LOS EQUIPOS - TEMPORADA 2023

EQUIPO LOCAL	RANKING	ESTADÍSTICA	PROM. LPF	EQUIPO VISITANTE	RANKING
4	22	GOLES	6.4	6	11
3	3	GOLES CONCEDIDOS		9	23
10.2	20	REMATES / PARTIDO	23.3	8.3	25
12.7	19	REMATES CONCEDIDOS / PARTIDO		14.5	25
6.6%	22	% CONVERSIÓN	8.8%	12.0%	4
3.9%	3	% CONVERSIÓN DEL RIVAL		9.2%	15
314.7	26	PASES / PARTIDO	387.5	368.8	13
70.8%	20	EFFECTIVIDAD EN PASES	74.6%	69.3%	22

LÍDERES POR EQUIPO

TOTAL	POR PARTIDO*	JUGADORES	TOTAL	POR PARTIDO*
Mateo Coronel	2	GOLES	Luis Rodríguez	3
Justo Giani	1	ASISTENCIAS	Federico Jourdan	1
Mateo Coronel	13	REMATES	Luis Rodríguez	11
Mateo Coronel	5	REMATES AL ARCO	Luis Rodríguez	8
Joaquín Pereyra	16	ASISTENCIAS DE REMATES	Lucas Gamba	5
Joaquín Pereyra	368	INTERVENCIONES	Gustavo Canto	393
Joaquín Pereyra	222	PASES	Gustavo Canto	269
Ramiro Carrera	10	CENTROS EN JUGADA	Brian Farioli	15

* Mínimo 1 partidos jugados



Atlético Tucumán

Central Córdoba (SE)

ELABORACIÓN

Secuencias de 10 o más pases	14	20
Secuencias de 10 o más pases terminados en Ataque	0	3
Secuencias de 10 o más pases terminados en Gol	0	1
Ataques Directos**	6	2
Goles a partir de Ataques Directos	1	0

TENENCIA

Pases promedio por Secuencia	2.1	2.3
Avance con la pelota (metros / segundo)	2.0	1.8
Pases Largos (% del total)	21.2%	16.9%
Distancia promedio del Saque de Arco	44.9	47.8
Posesión Promedio	41.5%	45.2%
Minutos en Ventaja	89	200
Posesión en Ventaja	35.5%	40.8%
Minutos empatando o perdiendo	508	397
Posesión empatando o perdiendo	42.4%	47.3%

PASES por zona

GLOSARIO

***Secuencia:** continuidad de pases hasta que es interrumpida por una acción del rival que puede o no implicar también la pérdida de la posesión.

****Ataques Directos** es el número de secuencias de juego abierto que comienzan dentro del propio campo del equipo y tienen al menos un 50% de su recorrido hacia el arco del oponente y terminan con un remate o un toque en el área rival.

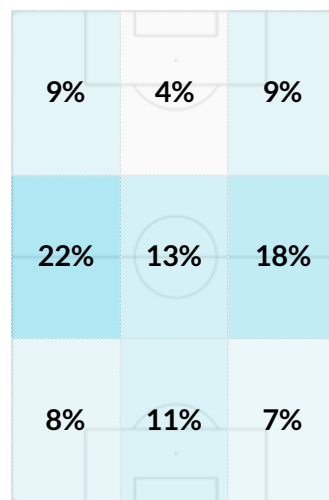
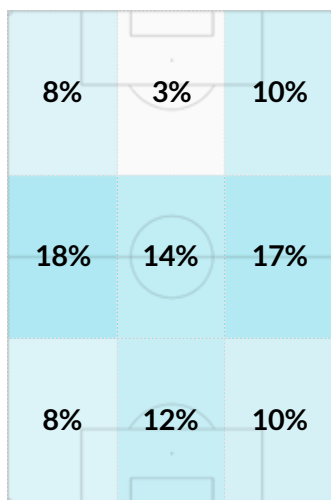

Dirección del Juego



Atlético Tucumán



Central Córdoba SdE

Goles Totales	4	6
Goles Esperados (xG)	4.14	4.26
Remates Totales	61	50
Distancia promedio de Remates (m.)	21.5	20.2
Duelos Aéreos Ganados en Ataque	40.4%	41.1%
Goles de Jugada	2	5
Goles de Pelota Parada	2	1
Goles desde Córners	0	0
Goles desde Centros	1	2
Goles de Penal	2	0
Jugadores que Anotaron al menos un Gol	3	4

MAPA DE REMATES Y GOLES ESPERADOS (xG)

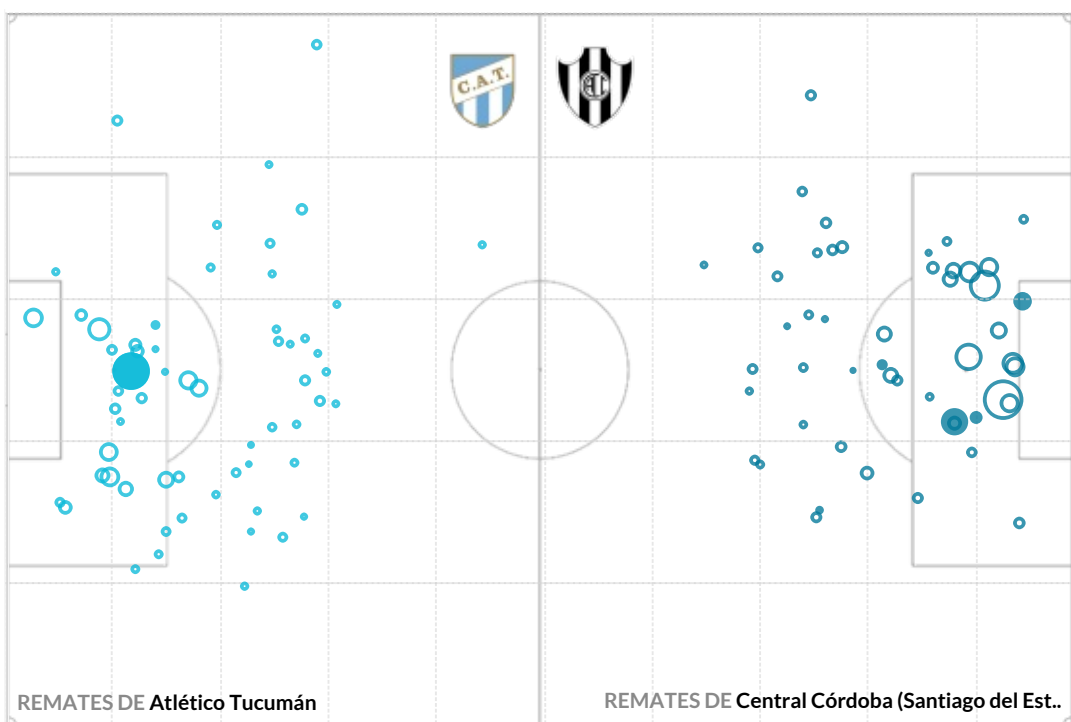

Probabilidad de Gol Más baja    Más alta

GLOSARIO

Goles Esperados (xG) miden la probabilidad de que un remate termine en gol, teniendo en cuenta las circunstancias en las que se ejecuta (ángulo de tiro, posición del arquero, distancia al arco, tipo de remate, etc). El tamaño del círculo está de acuerdo con la probabilidad del gol del remate, las figuras rellenas son los goles y las vacías, el resto de los tiros.

PERFIL DEFENSIVO



Atlético Tucumán



Central Córdoba (SE)

PRESIÓN

Secuencias de Presión	124	108
Recuperaciones Altas	29	44
Recuperaciones Altas Terminadas en Remate	6	6
Recuperaciones Altas Terminadas en Gol	0	0

DEFENSA

Pases Permitidos por Acción Defensiva (PPDA)*	11.4	12.2
Despejes	144	88
Duelos Aéreos Ganados en Defensa	57.1%	54.1%
Vallas Invictas	4	1
Atajadas	15	15
xGOT	3.5	6.1
Goles Prevenidos**	0.5	-1.9

ACCIONES DEFENSIVAS por zona

GLOSARIO

*PPDA es el promedio de pases permitidos al rival por cada acción defensiva propia en los primeros 60 metros del oponente.

**xGOT es el número de goles esperados concedidos en remates que van entre los tres palos. Los goles prevenidos surgen de la resta del xGOT y los goles concedidos.

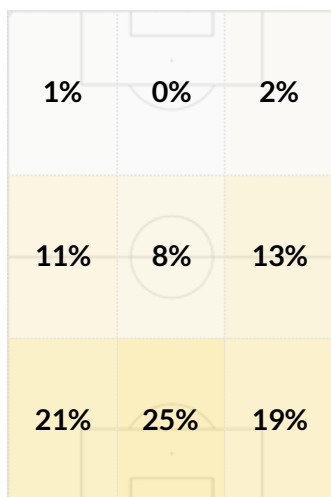
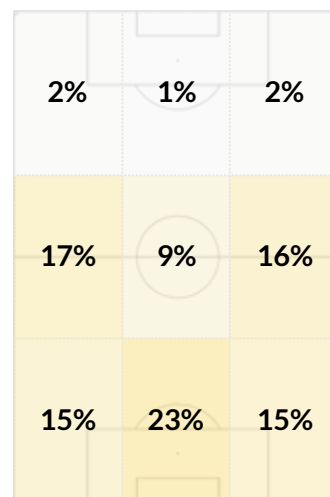
0%  25%1%  23%

Dirección del Juego ↑



Godoy Cruz vs. Instituto



SITUACIÓN RECIENTE DE LOS EQUIPOS - ÚLTIMOS 5 PARTIDOS

3	Lanús	V	2 - 2	E	2	Atlético Tucumán	V	0 - 0	E
1	Defensa y Justicia	V	2 - 2	E	3	Banfield	L	0 - 1	D
4	Belgrano	L	0 - 0	E	4	Talleres de Córdoba	V	0 - 0	E
5	Unión Santa Fe	V	0 - 0	E	5	Colón Santa Fe	L	3 - 1	V
6	Racing Club	L	1 - 1	E	6	Independiente	V	0 - 0	E

ESTADÍSTICAS DE LOS EQUIPOS - TEMPORADA 2023

EQUIPO LOCAL	RANKING	ESTADÍSTICA	PROM. LPF	EQUIPO VISITANTE	RANKING
6	11	GOLES	6.4	4	22
5	8	GOLES CONCEDIDOS		2	1
13.5	7	REMATES / PARTIDO	23.3	12.0	11
11.5	13	REMATES CONCEDIDOS / PARTIDO		9.5	6
6.2%	23	% CONVERSIÓN	8.8%	5.6%	25
7.2%	10	% CONVERSIÓN DEL RIVAL		3.5%	2
359.5	15	PASES / PARTIDO	387.5	332.8	23
71.5%	18	EFFECTIVIDAD EN PASES	74.6%	68.0%	24

LÍDERES POR EQUIPO

TOTAL	POR PARTIDO*	JUGADORES	TOTAL	POR PARTIDO*
Tomás Conechny	2	GOLES	Adrián Martínez	3
Thomas Galdames	1	ASISTENCIAS	Gastón Lodico	2
Tomás Conechny	24	REMATES	Adrián Martínez	15
Tomás Conechny	8	REMATES AL ARCO	Adrián Martínez	5
Nicolás Fernández	16	ASISTENCIAS DE REMATES	Gastón Lodico	14
Tomás Conechny	369	INTERVENCIONES	Gastón Lodico	460
Nicolás Fernández	238	PASES	Gastón Lodico	317
Thomas Galdames	18	CENTROS EN JUGADA	Juan Franco	16
			Jonathan Bay	3.7

* Mínimo 1 partidos jugados



Godoy Cruz



Instituto

ELABORACIÓN

Secuencias de 10 o más pases

22

16

Secuencias de 10 o más pases terminados en Ataque

3

2

Secuencias de 10 o más pases terminados en Gol

0

0

Ataques Directos**

7

3

Goles a partir de Ataques Directos

1

0

TENENCIA

Pases promedio por Secuencia

2.3

2.1

Avance con la pelota (metros / segundo)

2.2

1.9

Pases Largos (% del total)

19.6%

20.3%

Distancia promedio del Saque de Arco

43.4

56.9

Posesión Promedio

47.4%

48.8%

Minutos en Ventaja

130

101

Posesión en Ventaja

41.5%

44.5%

Minutos empatando o perdiendo

446

489

Posesión empatando o perdiendo

48.9%

49.7%

PASES por zona

GLOSARIO

***Secuencia:** continuidad de pases hasta que es interrumpida por una acción del rival que puede o no implicar también la pérdida de la posesión.

****Ataques Directos** es el número de secuencias de juego abierto que comienzan dentro del propio campo del equipo y tienen al menos un 50% de su recorrido hacia el arco del oponente y terminan con un remate o un toque en el área rival.

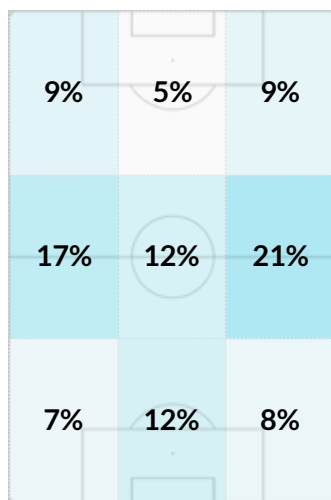
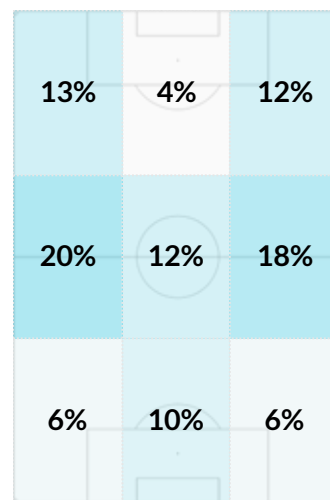
5%  21%4%  20%

Dirección del Juego



Godoy Cruz



Instituto

Goles Totales	6	4
Goles Esperados (xG)	8.40	5.51
Remates Totales	81	72
Distancia promedio de Remates (m.)	18.1	16.9
Duelos Aéreos Ganados en Ataque	52.5%	44.1%
Goles de Jugada	4	1
Goles de Pelota Parada	2	3
Goles desde Córners	1	1
Goles desde Centros	0	3
Goles de Penal	0	0
Jugadores que Anotaron al menos un Gol	3	2

MAPA DE REMATES Y GOLES ESPERADOS (xG)

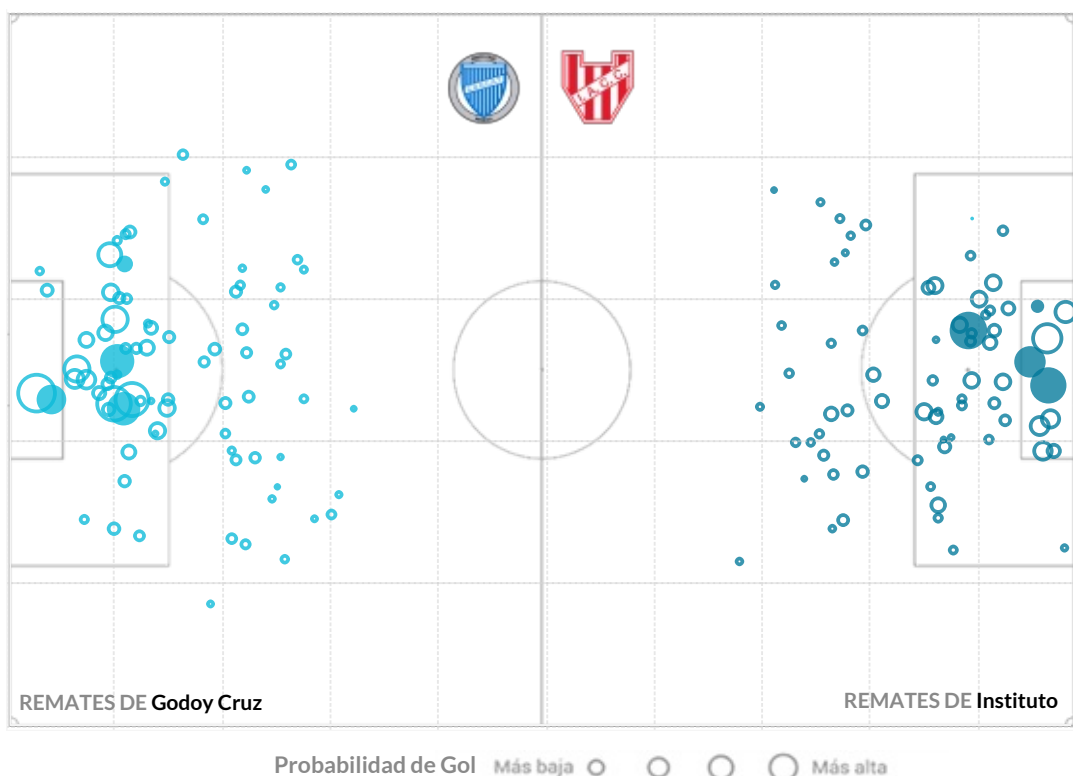

GLOSARIO

Goles Esperados (xG) miden la probabilidad de que un remate termine en gol, teniendo en cuenta las circunstancias en las que se ejecuta (ángulo de tiro, posición del arquero, distancia al arco, tipo de remate, etc). El tamaño del círculo está de acuerdo con la probabilidad del gol del remate, las figuras rellenas son los goles y las vacías, el resto de los tiros.



Godoy Cruz



Instituto

PRESIÓN

Secuencias de Presión	98	78
Recuperaciones Altas	51	60
Recuperaciones Altas Terminadas en Remate	7	6
Recuperaciones Altas Terminadas en Gol	1	0

DEFENSA

Pases Permitidos por Acción Defensiva (PPDA)*	8.9	8.2
Despejes	108	111
Duelos Aéreos Ganados en Defensa	74.4%	71.0%
Vallas Invictas	3	4
Atajadas	10	18
xGOT	5.8	4.5
Goles Prevenidos**	0.8	2.5

ACCIONES DEFENSIVAS por zona

GLOSARIO

*PPDA es el promedio de pases permitidos al rival por cada acción defensiva propia en los primeros 60 metros del oponente.

**xGOT es el número de goles esperados concedidos en remates que van entre los tres palos. Los goles prevenidos surgen de la resta del xGOT y los goles concedidos.

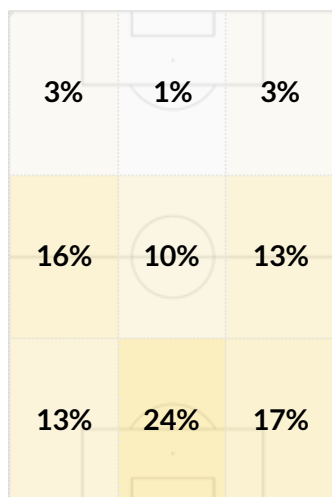

1% 24%

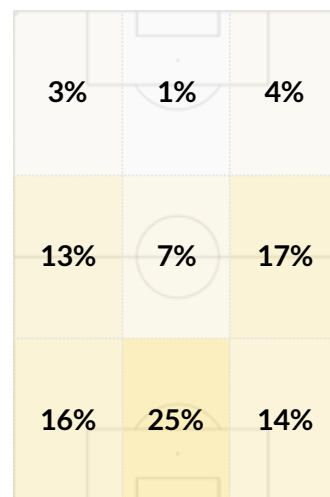

1% 25%

Dirección del Juego



DATA

PROVEEDOR OFICIAL DE PROCESAMIENTO Y ANÁLISIS



PROVEEDOR OFICIAL DE DATOS

