



COPA Sur Finanzas



DATA

DATOS OFICIALES DE LA FECHA

8

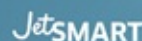
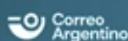
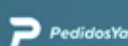

RESUMEN DE LA FECHA



	En la Fecha Actual	Máximo en una Fecha	En la Copa
Triunfos Locales	7	9	55
Triunfos Visitantes	4	4	19
Empates	3	9	38
Goles Toales	29	37	222
Goles de Jugada	21	27	147
Goles de Córners	4	5	30
Goles desde Tiros Libres Directos	0	2	3
Goles de Cabeza	6	10	49
Goles de Jugada de Pelota Parada	8	14	75
Goles desde Laterales	1	1	3
Goles de Penal	1	4	20
Penales Ejecutados	3	5	28
Penales Atajados	2	2	7
Penales Fallados	0	1	1
Tarjetas Amarillas	72	94	544
Tarjetas Rojas	6	7	37

RESUMEN DE LA FECHA



Tiempo Efectivo de la Copa: 50:36

Tiempo Efectivo / Tiempo Total: 51.3%

			TIEMPO EFECTIVO	ARBITRO	TIEMPO EFECTIVO / TIEMPO TOTAL
Barracas Central	2 - 1	Colón Santa Fe	58:21	Pablo Dóvalo	60.3%
Belgrano	4 - 3	Boca Juniors	56:57	Nazareno Arasa	57.8%
Argentinos Juniors	0 - 0	Independiente	56:42	Nicolás Ramírez	59.6%
Rosario Central	1 - 0	Huracán	55:36	Fernando Rapallini	55.4%
Racing Club	1 - 2	Platense	52:11	Darío Herrera	51.8%
Central Córdoba (SE)	1 - 0	Tigre	51:24	Silvio Trucco	53.0%
Arsenal de Sarandí	0 - 0	Banfield	50:43	Sebastián Zunino	51.3%
Lanús	0 - 2	Defensa y Justicia	50:35	Fernando Espinoza	53.4%
River Plate	1 - 0	Talleres de Córdoba	50:04	Hernán Mastrángelo	51.0%
Vélez Sarsfield	3 - 1	Atlético Tucumán	49:49	Facundo Tello	51.3%
Estudiantes de La Plata	0 - 1	Godoy Cruz	49:01	Leandro Rey Hilfer	48.6%
Instituto	1 - 1	Gimnasia La Plata	48:30	Yael Falcón Pérez	49.9%
Unión Santa Fe	1 - 0	Sarmiento	48:05	Pablo Echavarría	48.6%
San Lorenzo	0 - 3	Newell's Old Boys	47:13	Nicolás Lamolina	47.4%



DATA

**FORMACIONES
UTILIZADAS**

FORMACIONES MÁS UTILIZADAS

En la Copa de la LPF 2023

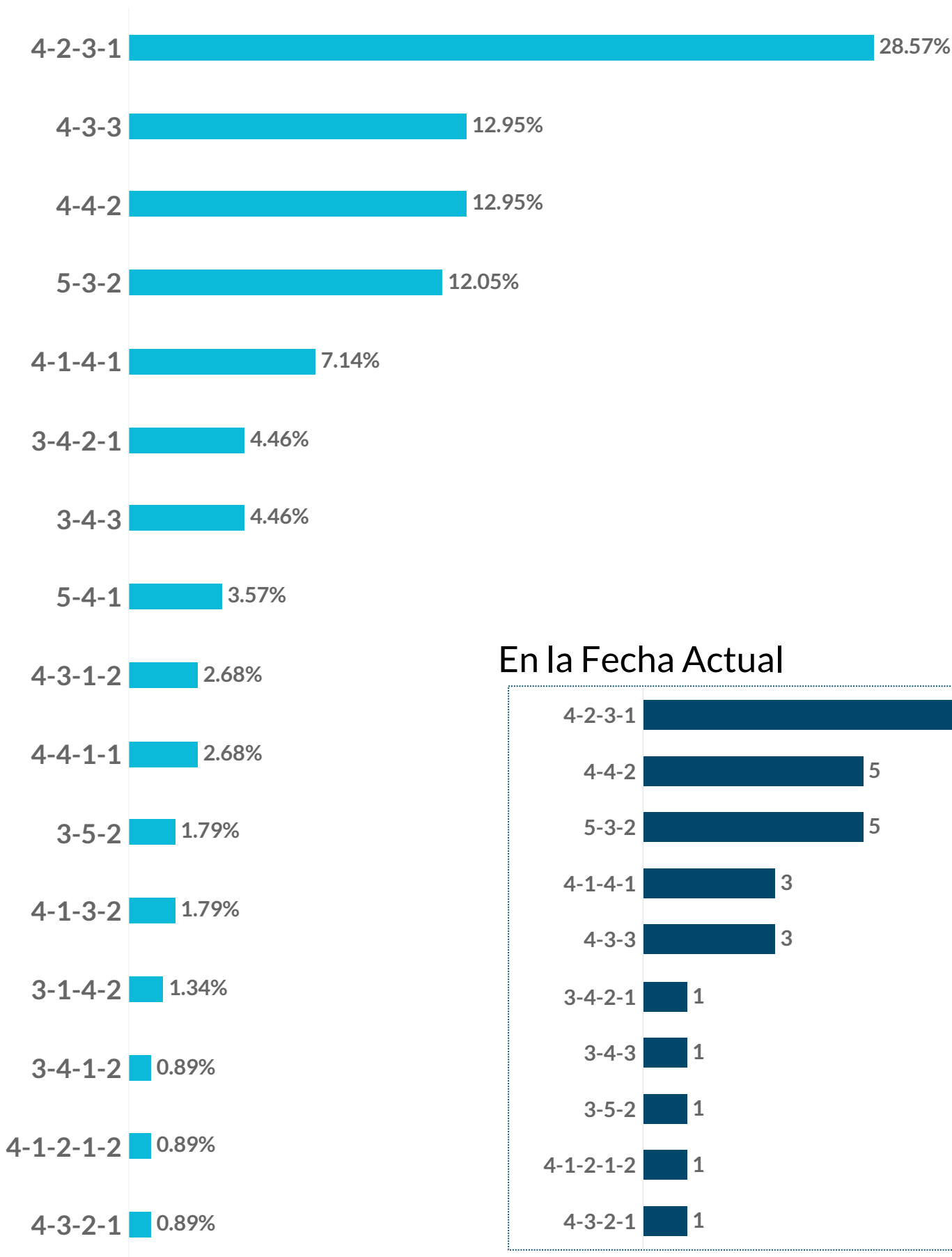

En la Fecha Actual

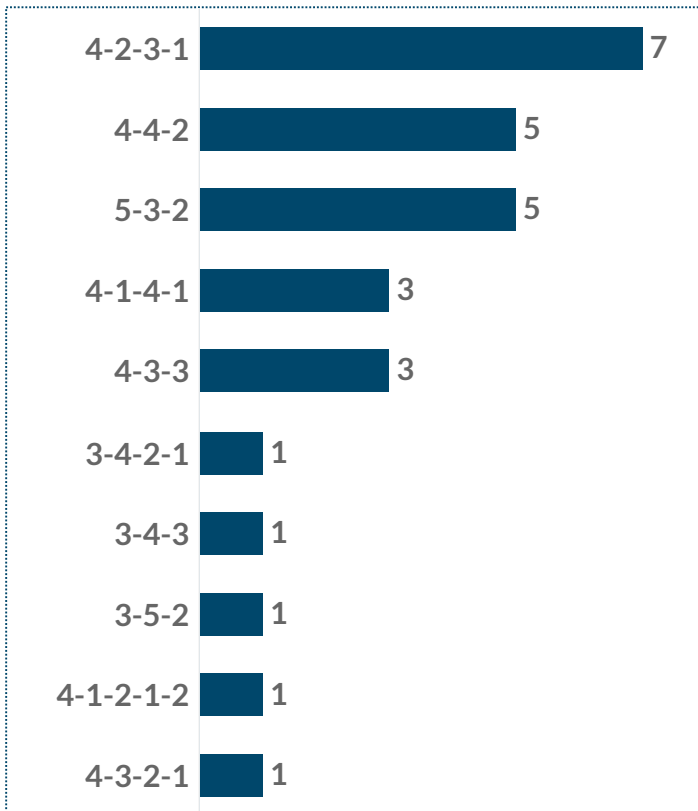

CONFRONTACIONES TÁCTICAS



En la Copa de la LPF 2023

3 16

	4-2-3-1	4-3-3	4-4-2	5-3-2	4-1-4-1	5-4-1	4-3-1-2	3-4-2-1
4-2-3-1	16	4	9	10	7	5		3
4-3-3	4	8		4	4		4	
4-4-2	9		6					
5-3-2	10	4						
4-1-4-1	7	4						
5-4-1	5							
4-3-1-2		4						
3-4-2-1	3							
3-4-3	3							

EDAD PROMEDIO DEL ONCE INICIAL



En la Fecha Actual

Edad Promedio | Jugadores Sub 20

Equipo	Edad Promedio	Jugadores Sub 20
Argentinos Juniors	26 y 037 d	0
Arsenal de Sarandí	27 y 010 d	0
Atlético Tucumán	27 y 213 d	1
Banfield	25 y 092 d	0
Barracas Central	26 y 200 d	0
Belgrano	27 y 054 d	0
Boca Juniors	26 y 233 d	1
Central Córdoba (SE)	27 y 185 d	0
Colón Santa Fe	29 y 040 d	0
Defensa y Justicia	26 y 319 d	1
Estudiantes de La Plata	29 y 224 d	0
Gimnasia La Plata	28 y 099 d	1
Godoy Cruz	26 y 144 d	0
Huracán	26 y 274 d	0
Independiente	31 y 246 d	0
Instituto	28 y 095 d	0
Lanús	26 y 015 d	1
Newell's Old Boys	27 y 052 d	0
Platense	28 y 020 d	0
Racing Club	28 y 076 d	1
River Plate	31 y 135 d	0
Rosario Central	26 y 261 d	1
San Lorenzo	27 y 152 d	1
Sarmiento	26 y 307 d	0
Talleres de Córdoba	25 y 309 d	1
Tigre	28 y 019 d	0
Unión Santa Fe	23 y 306 d	2
Vélez Sarsfield	26 y 355 d	1

En la Copa LPF

Edad Promedio | Jugadores Sub 20

Equipo	Edad Promedio	Jugadores Sub 20
Argentinos Juniors	26y 199d	1
Arsenal de Sarandí	26y 212d	0
Atlético Tucumán	27y 142d	8
Banfield	26y 54d	0
Barracas Central	26y 30d	0
Belgrano	26y 206d	1
Boca Juniors	28y 69d	3
Central Córdoba (SE)	28y 285d	0
Colón Santa Fe	29y 230d	0
Defensa y Justicia	26y 21d	6
Estudiantes de La Plata	28y 20d	1
Gimnasia La Plata	26y 147d	11
Godoy Cruz	26y 270d	0
Huracán	27y 202d	1
Independiente	30y 315d	1
Instituto	28y 194d	0
Lanús	27y 310d	4
Newell's Old Boys	27y 45d	0
Platense	27y 146d	0
Racing Club	26y 346d	9
River Plate	30y 97d	0
Rosario Central	27y 91d	8
San Lorenzo	26y 204d	8
Sarmiento	27y 274d	0
Talleres de Córdoba	25y 239d	6
Tigre	28y 27d	0
Unión Santa Fe	24y 69d	16
Vélez Sarsfield	27y 149d	8



DATA

ESTILOS DE JUEGO

ESTILOS DE JUEGO

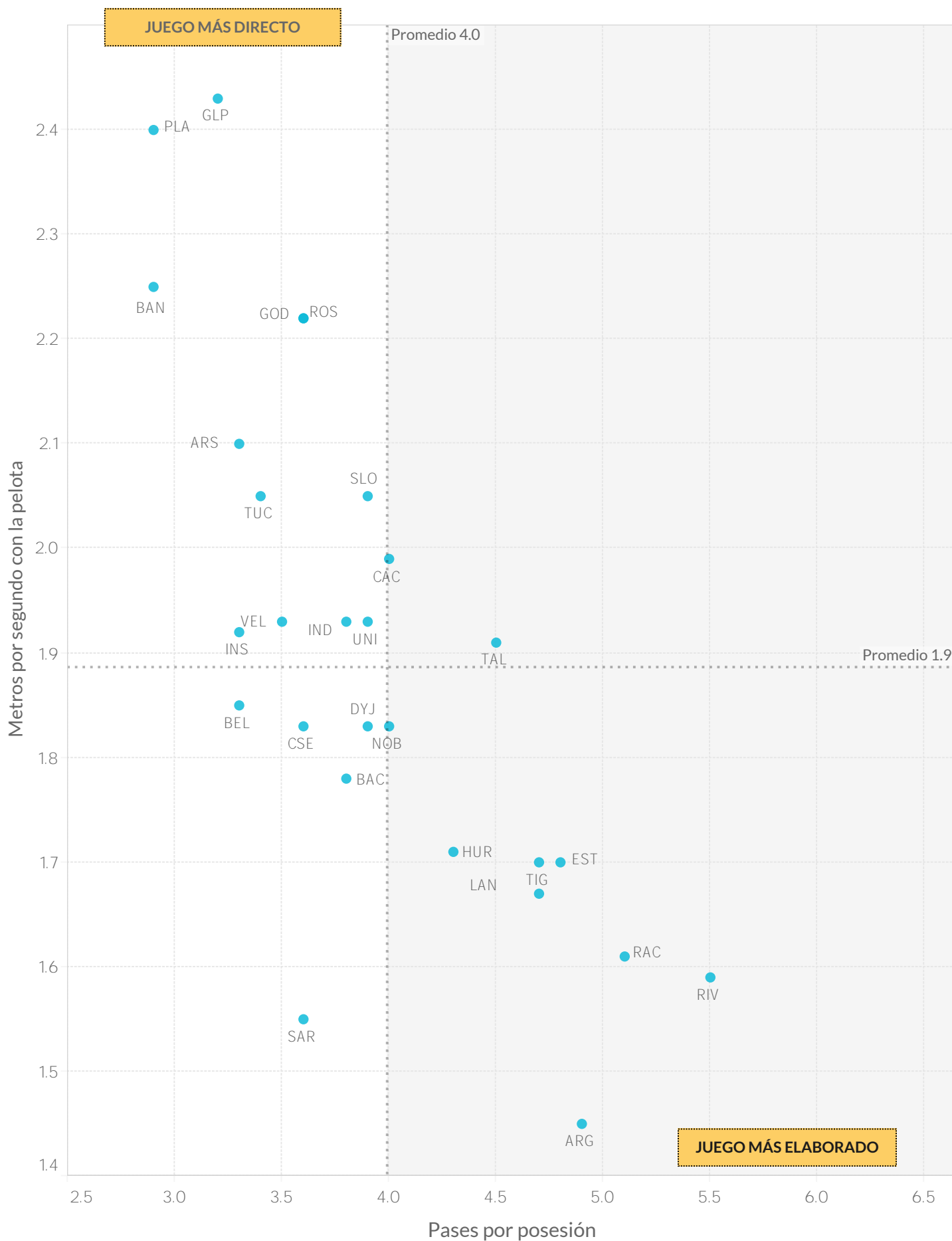

ESTILOS DE JUEGO



		Posesión Promedio	Pases promedio por Secuencia	Pases Largos (% del total)	Distancia promedio del Saque de Arco	Posesión en Ventaja	Posesión Empatando o Perdiendo
1	Boca Juniors	64.2%	3.8	10.0%	33.2	55.3%	65.9%
2	River Plate	62.9%	3.5	8.7%	34.0	58.7%	65.8%
3	Racing Club	59.9%	3.2	12.7%	30.2	45.7%	66.2%
4	Argentinos Juniors	59.7%	3.1	15.9%	26.6	47.0%	65.2%
5	Estudiantes	56.9%	3.1	13.2%	36.1	47.5%	57.4%
6	Lanús	55.9%	3.0	13.1%	34.1	48.9%	57.3%
7	Talleres de Córdoba	55.8%	2.9	13.7%	28.7	54.0%	56.2%
8	Tigre	54.2%	2.9	12.0%	45.3	27.9%	56.3%
9	Newell's Old Boys	51.4%	2.5	15.9%	27.8	44.7%	54.4%
10	Huracán	51.4%	2.8	14.7%	27.8	40.2%	54.8%
11	Unión	49.4%	2.4	15.1%	37.2	35.2%	50.2%
12	Defensa y Justicia	49.0%	2.6	17.2%	41.9	33.4%	52.5%
13	Colón	49.0%	2.6	15.5%	45.1	38.7%	53.2%
14	Independiente	48.4%	2.5	16.4%	31.4	40.1%	54.2%
15	Instituto	47.8%	2.1	21.8%	57.7	43.3%	49.2%
16	Godoy Cruz	47.8%	2.3	19.8%	43.9	40.3%	50.0%
17	Barracas Central	47.8%	2.5	17.0%	41.7	42.3%	48.8%
18	Vélez Sarsfield	47.4%	2.3	17.3%	40.1	39.7%	52.0%
19	Gimnasia La Plata	46.5%	2.0	18.6%	52.5	33.6%	47.8%
20	Rosario Central	46.1%	2.3	18.8%	42.0	38.1%	48.0%
21	Central Córdoba SdE	45.8%	2.4	17.2%	49.3	39.1%	48.5%
22	Atlético Tucumán	45.0%	2.3	19.6%	43.5	35.5%	46.1%
23	Arsenal	43.5%	2.1	20.3%	52.0	33.8%	44.4%
24	Sarmiento	43.4%	2.4	20.6%	46.7	26.6%	47.4%
25	Belgrano	43.4%	2.1	22.2%	42.2	33.3%	48.4%
26	San Lorenzo	42.3%	2.5	16.5%	59.4	32.3%	44.4%
27	Platense	41.3%	1.9	21.9%	56.4	28.9%	43.8%
28	Banfield	39.3%	1.9	24.2%	41.5	35.4%	40.1%

ESTILOS DE JUEGO

		Secuencias de 10 o más pases	Secuencias de 10 o más pases terminados en Ataque	Secuencias de 10 o más pases terminados en Gol	Ataques Directos**	Goles a partir de Ataques Directos
1	Argentinos Juniors	68	1	0	8	0
2	Arsenal de Sarandí	7	2	1	10	0
3	Atlético Tucumán	20	1	0	6	1
4	Banfield	10	1	0	8	1
5	Barracas Central	30	4	0	9	0
6	Belgrano	19	4	0	9	0
7	Boca Juniors	110	9	1	12	1
8	Central Córdoba (SE)	28	3	1	5	0
9	Colón Santa Fe	40	7	0	16	0
10	Defensa y Justicia	33	5	0	13	3
11	Estudiantes	55	5	0	7	0
12	Gimnasia La Plata	7	1	0	6	0
13	Godoy Cruz	33	5	0	11	2
14	Huracán	47	4	0	8	1
15	Independiente	26	3	0	13	0
16	Instituto	18	2	0	4	0
17	Lanús	55	5	1	9	0
18	Newell's Old Boys	30	4	0	12	1
19	Platense	5	0	0	11	1
20	Racing Club	74	17	0	11	1
21	River Plate	89	21	1	22	1
22	Rosario Central	28	4	0	17	1
23	San Lorenzo	26	3	0	7	0
24	Sarmiento	32	5	0	5	0
25	Talleres de Córdoba	51	7	0	15	0
26	Tigre	55	5	0	13	0
27	Unión Santa Fe	22	6	0	8	1
28	Vélez Sarsfield	17	3	0	4	0

GLOSARIO

***Secuencia:** continuidad de pases hasta que es interrumpida por una acción del rival que puede o no implicar también la pérdida de la posesión.

****Ataques Directos** es el número de secuencias de juego abierto que comienzan dentro del propio campo del equipo y tienen al menos un 50% de su recorrido hacia el arco del oponente y terminan con un remate o un toque en el área rival.

REGISTROS DE SITUACIÓN



■ Perdiendo
 ■ Empatando
 ■ Ganando

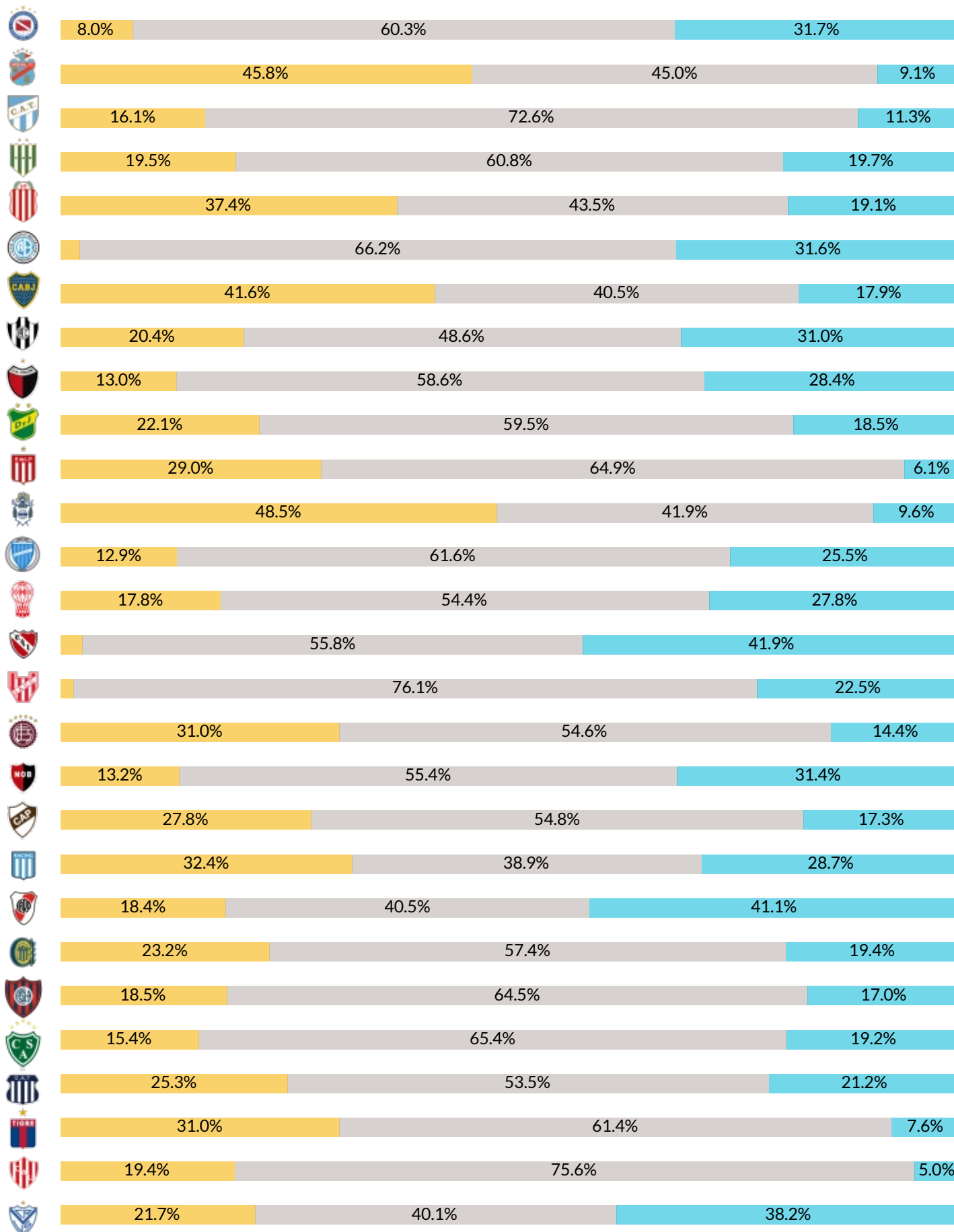

POSESIÓN EN CONTEXTO



■ Posesión Empatando o Perdiendo ■ Posesión en Ventaja

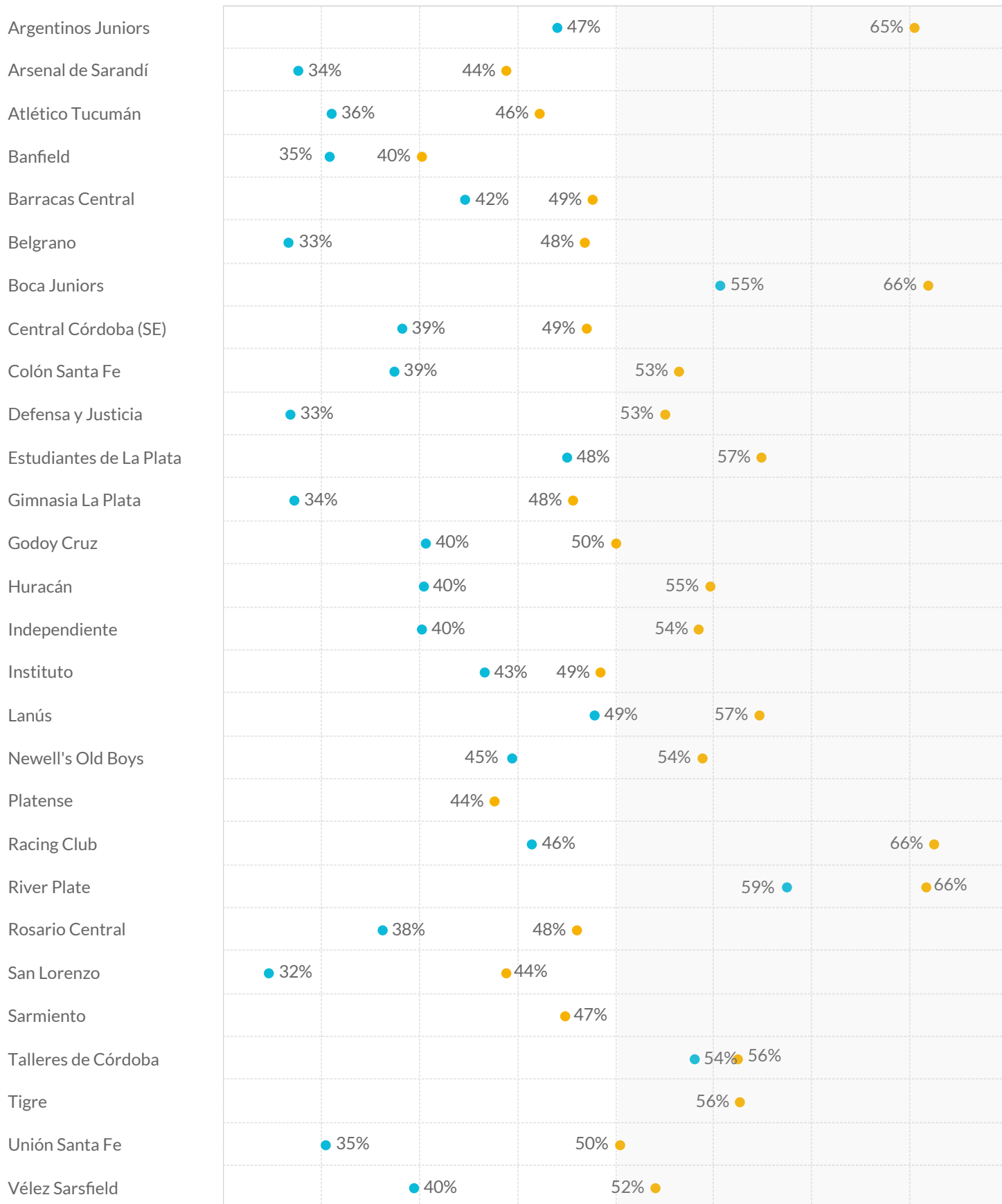

MENOS POSESIÓN QUE EL RIVAL

MÁS POSESIÓN QUE EL RIVAL

RANKING FAIR PLAY



Puntos Fair Play

Equipo	Amarellas	Dobles Amonestaciones	Expulsiones	Puntos Fair Play
Talleres de Córdoba	12	0	0	988
Barracas Central	8	0	1	987
Central Córdoba (SE)	15	0	0	985
Tigre	16	0	0	984
Banfield	19	0	0	981
Belgrano	19	0	0	981
Unión Santa Fe	19	0	0	981
Colón Santa Fe	15	0	1	980
Defensa y Justicia	20	0	0	980
River Plate	20	0	0	980
Argentinos Juniors	19	1	0	978
Instituto	23	0	0	977
Atlético Tucumán	16	1	1	976
Boca Juniors	19	0	1	976
Platense	20	0	1	975
Racing Club	22	1	0	975
Estudiantes de La Plata	18	1	1	974
Independiente	26	0	0	974
Godoy Cruz	19	1	1	973
Rosario Central	22	0	1	973
Arsenal de Sarandí	18	0	2	972
Gimnasia La Plata	20	1	1	972
Vélez Sarsfield	28	0	1	967
Newell's Old Boys	23	2	1	966
Sarmiento	21	1	2	966
Lanús	19	1	3	963
San Lorenzo	24	4	1	959
Huracán	24	1	3	958

RANKING FAIR PLAY

Cada equipo inicia el torneo con 1000 puntos y pierde uno por cada tarjeta amarilla, tres en caso de expulsión por doble amonestación y cinco por roja directa.

		Secuencias de Presión	Recuperaciones Altas	Recuperaciones Altas Terminadas en Remate	Recuperaciones Altas Terminadas en Gol
1	Sarmiento	162	48	6	1
2	Vélez Sarsfield	156	52	7	2
3	Defensa y Justicia	152	48	8	1
4	Banfield	149	51	12	0
5	Atlético Tucumán	149	39	10	0
6	Rosario Central	141	39	6	0
7	Central Córdoba (SE)	141	56	10	1
8	Gimnasia La Plata	134	73	8	0
9	Belgrano	134	37	10	1
10	Godoy Cruz	132	62	7	1
11	Huracán	130	64	13	1
12	Independiente	128	59	9	0
13	Barracas Central	128	58	3	0
14	Argentinos Juniors	126	66	11	2
15	Estudiantes	122	42	4	0
16	Arsenal de Sarandí	122	65	13	0
17	Newell's Old Boys	120	51	7	0
18	Unión Santa Fe	116	56	8	1
19	Instituto	116	75	7	1
20	San Lorenzo	113	49	7	0
21	Racing Club	113	49	12	3
22	Colón Santa Fe	113	40	4	0
23	Talleres de Córdoba	112	57	12	1
24	Lanús	110	76	14	0
25	Boca Juniors	109	54	9	0
26	River Plate	101	61	10	1
27	Platense	95	77	4	0
28	Tigre	89	80	9	0



DATA

RANKINGS DE JUGADORES

MÁXIMOS GOLEADORES



Máximos Goleadores

En la Fecha Actual

		Goles	% de Goles de Penal	Remates Totales	Remates al Arco
Cristian Ferreira	Newell's Old Boys	2	0%	5	3
Lucas Passerini	Belgrano	2	0%	3	2
Miguel Merentiel	Boca Juniors	2	0%	2	2
Alexis Domínguez	Barracas Central	1	0%	1	1
Baltasar Rodríguez	Racing Club	1	0%	1	1
Brahian Cuello	Instituto	1	0%	2	1
Carlos Arce	Barracas Central	1	0%	1	1
Cristhian Ocampos	Central Córdoba (SE)	1	0%	1	1
Darío Benedetto	Boca Juniors	1	0%	2	1
Esteban Rolón	Belgrano	1	0%	1	1
Ivo Mammini	Gimnasia La Plata	1	0%	2	1
Jaminton Campaz	Rosario Central	1	0%	2	1
Joaquín García	Vélez Sarsfield	1	0%	1	1
Jonathan Berón	Defensa y Justicia	1	0%	1	1
José Florentín	Vélez Sarsfield	1	0%	3	1
Juan Barinaga	Belgrano	1	0%	1	1
Mateo Coronel	Atlético Tucumán	1	0%	4	1
Nicolás Castro	Platense	1	100%	2	1
Nicolás Orsini	Unión Santa Fe	1	0%	2	2
Ramiro Sordo	Newell's Old Boys	1	0%	1	1
Ronaldo Martínez	Platense	1	0%	2	1
Salomón Rondón	River Plate	1	0%	3	1
Santiago Castro	Vélez Sarsfield	1	0%	1	1
Santiago Solari	Defensa y Justicia	1	0%	2	2
Tadeo Allende	Godoy Cruz	1	0%	2	1
Tomás Galván	Colón Santa Fe	1	0%	3	1

MÁXIMOS GOLEADORES



Máximos Goleadores

En la Copa de la LPF 2023

		Goles	% de Goles de Penal	Remates Totales	Remates al Arco
Lucas Passerini	Belgrano	6	17%	19	12
Luciano Gondou	Argentinos Juniors	6	0%	19	11
Matías Cocco	Huracán	6	0%	18	9
Adam Bareiro	San Lorenzo	5	40%	13	9
Gonzalo Morales	Unión Santa Fe	4	0%	17	10
Salomón Rondón	River Plate	4	0%	15	8
Santiago Castro	Vélez Sarsfield	4	0%	9	7
Tadeo Allende	Godoy Cruz	4	0%	16	5
Tomás Galván	Colón Santa Fe	4	0%	10	4
Adrián Martínez	Instituto	3	0%	18	5
Baltasar Rodríguez	Racing Club	3	0%	7	5
Cristian Tarragona	Gimnasia La Plata	3	33%	15	5
Jaminton Campaz	Rosario Central	3	0%	16	7
Leandro Díaz	Lanús	3	0%	16	6
Luis Rodríguez	Central Córdoba (SE)	3	0%	16	11
Mateo Coronel	Atlético Tucumán	3	33%	19	7
Matías Giménez	Independiente	3	33%	23	8
Pablo Solari	River Plate	3	0%	9	5
Ramón Sosa	Talleres de Córdoba	3	33%	17	8

GOLEADORES POR EQUIPO

		Goles Totales	Jugadores que Anotaron al menos un Gol		Goles Totales	Jugadores que Anotaron al menos un Gol
1	River Plate	15	7	15	Unión	4
2	Belgrano	12	6	16	Rosario Central	4
3	Argentinos Juniors	12	5	17	Central Córdoba SdE	5
4	Huracán	11	6	18	Barracas Central	6
5	Colón	11	7	19	Arsenal	5
6	Vélez Sarsfield	10	6	20	San Lorenzo	2
7	Talleres de Córdoba	10	5	21	Instituto	4
8	Racing Club	10	7	22	Gimnasia La Plata	3
9	Boca Juniors	10	7	23	Banfield	6
10	Newell's Old Boys	9	6	24	Sarmiento	5
11	Defensa y Justicia	9	7	25	Atlético Tucumán	3
12	Platense	8	7	26	Lanús	2
13	Independiente	8	5	27	Estudiantes	4
14	Godoy Cruz	8	3	28	Tigre	2

ARG 6 Luciano Gondou 2 Gabriel Ávalos 2 Leonardo Heredia 1 Lucas Villalba 1 Marco Di Cesare

ARS 2 Juan Bautista Cejas 2 Lucas Brochero 1 Leandro Moreira 1 Néstor Breitenbruch 1 Santiago Toloza

ATU 3 Mateo Coronel 1 Joaquín Pereyra 1 Ramiro Carrera

BAN 1 Geronimo Rivera 1 Ignacio Rodríguez 1 Jesús Soraire 1 Juan Álvarez 1 Juan Bisanz 1 Sebastián Sosa

BAC 2 Alexis Domínguez 1 Bruno Sepúlveda 1 Carlos Arce 1 Francisco Álvarez 1 Juan Díaz 1 Lucas Colitto

BEL 6 Lucas Passerini 2 Juan Barinaga 1 Alejandro Rébola 1 Esteban Rolón 1 Matías Marín 1 Ulises Sánchez

BOC 2 Darío Benedetto 2 Lucas Janson 2 Miguel Merentiel 1 Cristian Medina 1 Edinson Cavani 1 Exequiel Zeballos 1 Lucas Blondel

CC SdE 3 Luis Rodríguez 1 Brian Farioli 1 Cristhian Ocampos 1 Lucas Angelini 1 Lucas Gamba

COL 4 Tomás Galván 2 Ramón Ábila 1 Alberto Espinola 1 Damián Batallini 1 Eric Meza 1 Jorge Benítez 1 Rubén Botta

DYJ 2 Lucas Pratto 2 Nicolás Tripicchio 1 Facundo Echevarría 1 Jonathan Berón 1 Manuel Duarte 1 Nicolás Fernández 1 Santiago Solari

EST 1 Alexis Castillo Manyoma 1 José Sosa 1 Mauro Boselli 1 Mauro Méndez

GIM 3 Cristian Tarragona 1 Ivo Mammìni 1 Matías Abaldo

GOD 4 Tadeo Allende 2 Tomás Conechny 1 Hernán López

HUR 6 Matías Cocco 1 Fabio Pereyra 1 Ignacio Pussetto 1 Nicolás Cordero 1 Rodrigo Echeverría 1 Walter Mazzantti

IND 3 Matías Giménez 2 Alexis Canelo 1 Braian Martínez 1 Cristian Báez 1 Mauricio Isla

INS 3 Adrián Martínez 1 Brahian Cuello 1 Jonás Acevedo 1 Nicolás Barrientos

LAN 3 Leandro Díaz 1 Augusto Lotti

NOB 2 Cristian Ferreira 1 Brian Aguirre 1 Guillermo May 1 Jorge Recalde 1 Juan Sforza 1 Ramiro Sordo

PLAT 2 Nicolás Castro 1 Ciro Rius 1 Ignacio Vázquez 1 Lucas Ocampo 1 Nicolás Morgantini 1 Nicolás Servetto 1 Ronaldo Martínez

RAC 3 Baltasar Rodríguez 2 Juan Fernando Quintero 1 Gastón Martirena 1 Gonzalo Piovi 1 Jonatan Gómez 1 Leonardo Sigali 1 Roger Martínez

RIV 4 Salomón Rondón 3 Pablo Solari 2 Miguel Borja 2 Nicolás de la Cruz 1 Agustín Palavecino 1 Enzo Díaz 1 Esequiel Barco

CEN 3 Jaminton Campaz 2 Ignacio Malcorra 1 Damián Martínez 1 Tobias Cervera

SLO 5 Adam Bareiro 1 Federico Girotti

SAR 1 Agustín Fontana 1 Diego Calcaterra 1 Franco Paredes 1 Gabriel Díaz 1 Guido Mainero

TAL 3 Ramón Sosa 2 Lucas Suárez 2 Nahuel Bustos 1 Juan Rodríguez 1 Matías Galarza

TIG 1 Brian Luciatti 1 Robert Rojas

UNI 4 Gonzalo Morales 1 Joaquín Mosqueira 1 Kevin Zenón 1 Nicolás Orsini

VEL 4 Santiago Castro 1 Braian Romero 1 Claudio Aquino 1 Joaquín García 1 José Florentín 1 Juan Méndez

Más Pases En la Fecha Actual

			Pases Totales	Pases Efectivos	Efectividad	Pases hacia adelante
1	Gonzalo Piovi	Racing Club	105	90	85.7%	31
2	Lucas Carrizo	Huracán	93	78	83.9%	32
3	Jonathan Galván	Argentinos Juniors	83	72	86.7%	32
4	Leonardo Sigali	Racing Club	83	73	88.0%	27
5	Nicolás Valentini	Boca Juniors	81	64	79.0%	40
6	Lucas Villalba	Argentinos Juniors	80	69	86.3%	34
7	Bruno Valdez	Boca Juniors	77	70	90.9%	18
8	Aníbal Moreno	Racing Club	76	65	85.5%	28
9	Joaquín Pereyra	Atlético Tucumán	72	55	76.4%	33
10	Ezequiel Fernández	Boca Juniors	71	63	88.7%	24
11	Juan Díaz	Barracas Central	70	53	75.7%	28
12	Cristian Lema	Lanús	70	48	68.6%	34

Más pases En la Copa de la LPF 2023

			Pases Totales	Pases Efectivos	Efectividad	Pases hacia adelante
1	Lucas Villalba	Argentinos Juniors	579	433	74.8%	276
2	Cristian Lema	Lanús	509	401	78.8%	229
3	Lucas Carrizo	Huracán	507	389	76.7%	243
4	Ezequiel Fernández	Boca Juniors	478	430	90.0%	116
5	Marco Di Cesare	Argentinos Juniors	473	370	78.2%	220
6	Federico Redondo	Argentinos Juniors	463	395	85.3%	129
7	Gonzalo Piovi	Racing Club	440	364	82.7%	167
8	Lucas Menossi	Tigre	433	341	78.8%	171
9	Nicolás de la Cruz	River Plate	419	345	82.3%	166
10	Gastón Lodico	Instituto	404	328	81.2%	133
11	Juan Sforza	Newell's Old Boys	384	313	81.5%	122
12	Nicolás Capraro	Barracas Central	375	279	74.4%	172

MÁXIMOS ASISTIDORES



Máximos Asistidores En la Fecha Actual

		Asistencias	Asistencias Esperadas xA	Asistencias de Remate
Ulises Sánchez	Belgrano	2	0.39	3
Ángelo Martino	Newell's Old Boys	1	0.08	2
Brian Calderara	Barracas Central	1	0.29	3
Ciro Rius	Platense	1	0.11	1
Claudio Aquino	Vélez Sarsfield	1	0.13	4
Exequiel Zeballos	Boca Juniors	1	0.25	1
Hernán López	Godoy Cruz	1	0.14	3
Jonatan Gómez	Racing Club	1	0.11	1
Jonathan Berón	Defensa y Justicia	1	0.01	1
Jorge Recalde	Newell's Old Boys	1	0.01	1
José Florentín	Vélez Sarsfield	1	0.00	1
Kevin Zenón	Unión Santa Fe	1	0.22	3
Lucas Castro	Gimnasia La Plata	1	0.26	1
Luis Rodríguez	Central Córdoba (SE)	1	0.12	3
Marcelo Saracchi	Boca Juniors	1	0.65	1
Miguel Merentiel	Boca Juniors	1	0.32	1
Nicolás Capraro	Barracas Central	1	0.07	1
Ramiro Carrera	Atlético Tucumán	1	0.42	3
Ramiro Sordo	Newell's Old Boys	1	0.03	1
Tomás O'Connor	Rosario Central	1	0.14	1

Máximos Asistidores En la Copa de la LPF 2023

		Asistencias	Asistencias Esperadas xA	Asistencias de Remate
Ulises Sánchez	Belgrano	4	0.91	14
Claudio Aquino	Vélez Sarsfield	3	0.95	14
Exequiel Zeballos	Boca Juniors	3	1.66	13
Iván Tapia	Barracas Central	3	1.12	19
Lucas Ocampo	Platense	3	1.01	13
Adrián Martínez	Instituto	2	0.36	11
Agustín Almendra	Racing Club	2	0.18	3
Alan Marinelli	Sarmiento	2	0.18	3
Alexis Soto	Defensa y Justicia	2	0.41	3
Diego Barrera	Talleres de Córdoba	2	0.07	3
Esequiel Barco	River Plate	2	1.10	19
Gastón Lodico	Instituto	2	1.62	15
Gastón Togni	Defensa y Justicia	2	0.59	7
Hernán López	Godoy Cruz	2	1.61	13
Juan Fernando Quintero	Racing Club	2	1.86	20
Kevin Zenón	Unión Santa Fe	2	1.58	17
Lautaro Giaccone	Rosario Central	2	0.51	8
Lucas Arce	Godoy Cruz	2	0.58	12
Ramiro Sordo	Newell's Old Boys	2	0.88	17
Rodrigo Garro	Talleres de Córdoba	2	1.95	20
Santiago Montiel	Argentinos Juniors	2	0.74	7

Más Atajadas En la Fecha Actual

			Paradas	Valla Invicta	Atajadas por cada Gol Concedido	Despejes
1	Franco Armani	River Plate	8	1		1
2	José Devecchi	Sarmiento	6	0	6.00	1
3	Guido Herrera	Talleres de Córdoba	5	0	5.00	1
4	Rodrigo Rey	Independiente	5	1		2
5	Enrique Bologna	Defensa y Justicia	5	1		2
6	Alejandro Medina	Arsenal de Sarandí	4	0		0
7	Ramiro Macagno	Platense	4	0	4.00	1
8	Andrés Desábato	Barracas Central	4	0	4.00	1
9	Gastón Gómez	Vélez Sarsfield	3	0	3.00	0
10	Jorge Broun	Rosario Central	3	1		0
11	Lucas Hoyos	Newell's Old Boys	3	1		0
12	Diego Rodríguez	Godoy Cruz	3	1		2
13	Alan Aguerre	Lanús	2	0	1.00	0
14	Augusto Batalla	San Lorenzo	2	0	0.67	0
15	Nahuel Losada	Belgrano	2	0	0.67	0
16	Alexis Martín Arias	Argentinos Juniors	2	1		1
17	Facundo Cambeses	Banfield	2	1		0
18	Manuel Roffo	Instituto	2	0	2.00	0
19	Nicolás Campisi	Unión Santa Fe	2	1		0
20	Javier García	Boca Juniors	2	0	0.50	0
21	Tomás Marchiori	Atlético Tucumán	1	0	0.33	0
22	Lucas Chaves	Huracán	1	0	1.00	0
23	Mariano Andújar	Estudiantes de La Plata	1	0	1.00	0
24	Ignacio Chicco	Colón Santa Fe	1	0	0.50	0
25	Santiago Rojas	Tigre	1	0	1.00	1
26	Matías Mansilla	Central Córdoba (SE)	1	1		0
27	Gabriel Arias	Racing Club	0	0	0.00	0
28	Tomás Durso	Gimnasia La Plata	0	0	0.00	2

GOLES PREVENIDOS



	Goles Concedidos (no incluye propia meta)	Goles Esperados Concedidos (remates al arco)	Goles Prevenidos
Sarmiento	4	9.6	5.6
Defensa y Justicia	6	11.6	5.6
Belgrano	7	11.6	4.6
Banfield	5	9.2	4.2
Huracán	6	9.5	3.5
Argentinos Juniors	11	14.3	3.3
Instituto	4	6.7	2.7
Independiente	3	5.3	2.3
Talleres de Córdoba	7	8.9	1.9
Rosario Central	8	9.7	1.7
Godoy Cruz	6	7.6	1.6
Tigre	7	8.5	1.5
River Plate	8	9.0	1.0
Newell's Old Boys	6	6.4	0.4
Barracas Central	11	11.4	0.4
Atlético Tucumán	6	6.3	0.3
San Lorenzo	8	8.0	0.0
Arsenal de Sarandí	11	10.7	-0.3
Racing Club	10	9.7	-0.3
Unión Santa Fe	5	4.5	-0.5
Vélez Sarsfield	9	8.3	-0.7
Estudiantes de La Plata	8	7.2	-0.8
Central Córdoba (SE)	8	7.0	-1.0
Colón Santa Fe	9	7.7	-1.3
Platense	11	9.3	-1.7
Boca Juniors	11	9.0	-2.0
Lanús	8	5.7	-2.3
Gimnasia La Plata	12	9.7	-2.3

GLOSARIO

Goles Prevenidos son el resultado de la resta entre los goles esperados concedidos de los remates al arco (xGOT) menos la cantidad de goles efectivamente concedidos, sin incluir los tantos en propia meta.

Más Atajadas

En la Copa LPF 2023

			Paradas	Valla Invicta	Atajadas por cada Gol Concedido	Despejes
1	Augusto Batalla	San Lorenzo	31	3	3.88	6
2	Nahuel Losada	Belgrano	29	4	4.14	5
3	Guido Herrera	Talleres de Córdoba	28	4	4.00	7
4	Alejandro Medina	Arsenal de Sarandí	28	1	2.55	6
5	José Devecchi	Sarmiento	27	4	6.75	10
6	Alexis Martín Arias	Argentinos Juniors	27	3	2.45	3
7	Jorge Broun	Rosario Central	27	4	3.38	3
8	Franco Armani	River Plate	25	3	3.13	9
9	Facundo Cambeses	Banfield	23	4	4.60	8
10	Manuel Roffo	Instituto	22	4	5.50	2
11	Rodrigo Rey	Independiente	21	4	5.25	10
12	Lucas Chaves	Huracán	21	3	3.50	4
13	Tomás Marchiori	Atlético Tucumán	20	5	3.33	1
14	Ramiro Macagno	Platense	20	3	1.82	8
15	Enrique Bologna	Defensa y Justicia	20	3	10.00	4
16	Andrés Desábato	Barracas Central	18	1	2.57	2
17	Matías Mansilla	Central Córdoba (SE)	18	3	2.00	3
18	Sebastián Moyano	Unión Santa Fe	17	1	3.40	3
19	Mariano Andújar	Estudiantes de La Plata	17	4	2.13	0
20	Ignacio Chicco	Colón Santa Fe	17	3	1.89	6
21	Alan Aguerre	Lanús	16	1	1.60	4
22	Santiago Rojas	Tigre	16	4	2.29	7
23	Sergio Romero	Boca Juniors	16	1	4.00	3
24	Lucas Hoyos	Newell's Old Boys	16	3	2.67	6
25	Gastón Gómez	Vélez Sarsfield	14	2	2.00	7
26	Gabriel Arias	Racing Club	13	0	1.63	6
27	Cristopher Fiermarín	Defensa y Justicia	13	1	3.25	2
28	Matías Tagliamonte	Racing Club	13	0	6.50	3



DATA

ANÁLISIS DEL TIEMPO EFECTIVO DE JUEGO

RANKING TIEMPO EFECTIVO

Tiempo Efectivo de la Copa: 50:36

Tiempo Efectivo / Tiempo Total: 51.3%

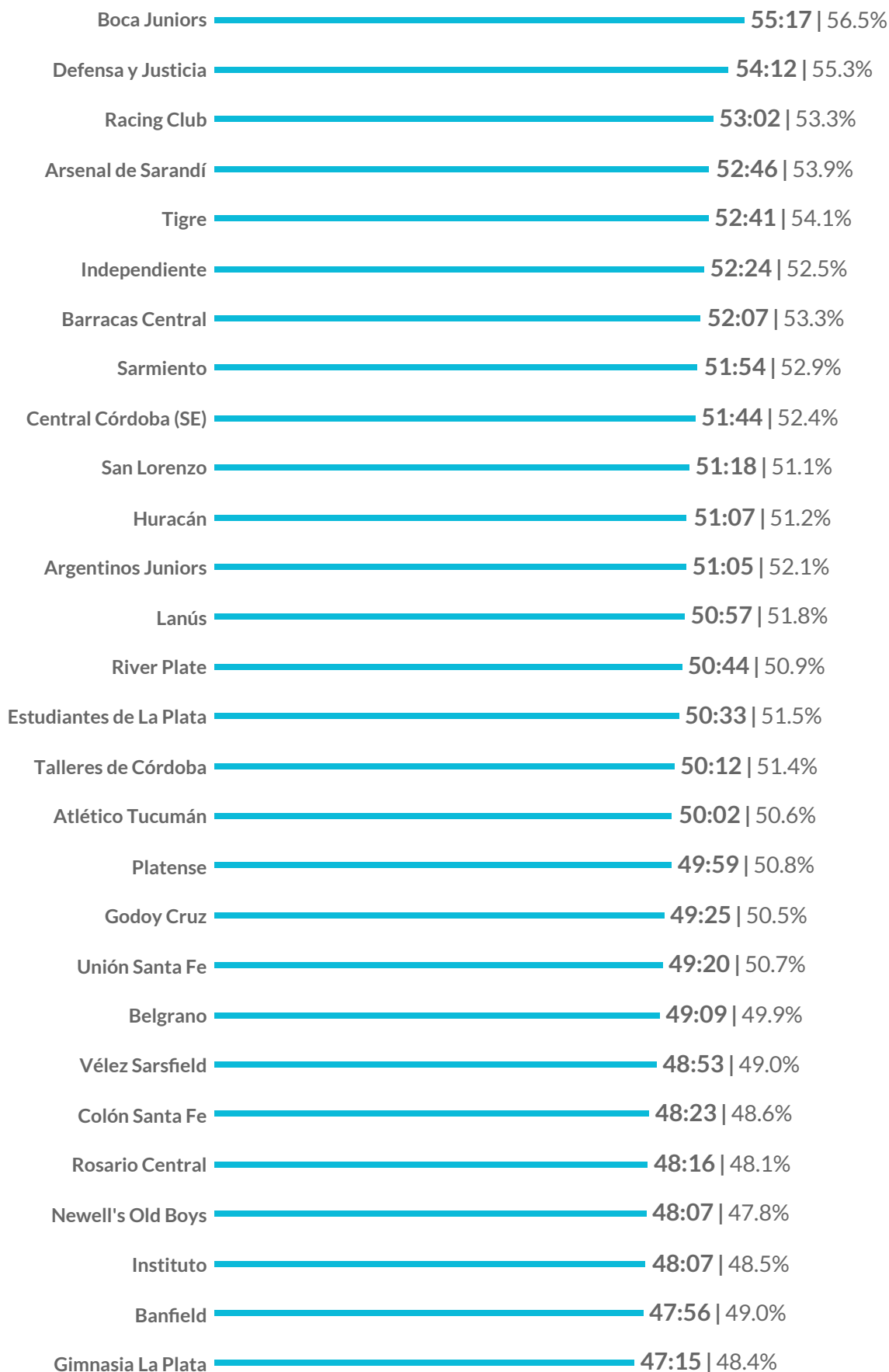

TIEMPO EFECTIVO POR FECHA

Tiempo Efectivo de la Copa: 50:36

Tiempo Efectivo / Tiempo Total: 51.3%

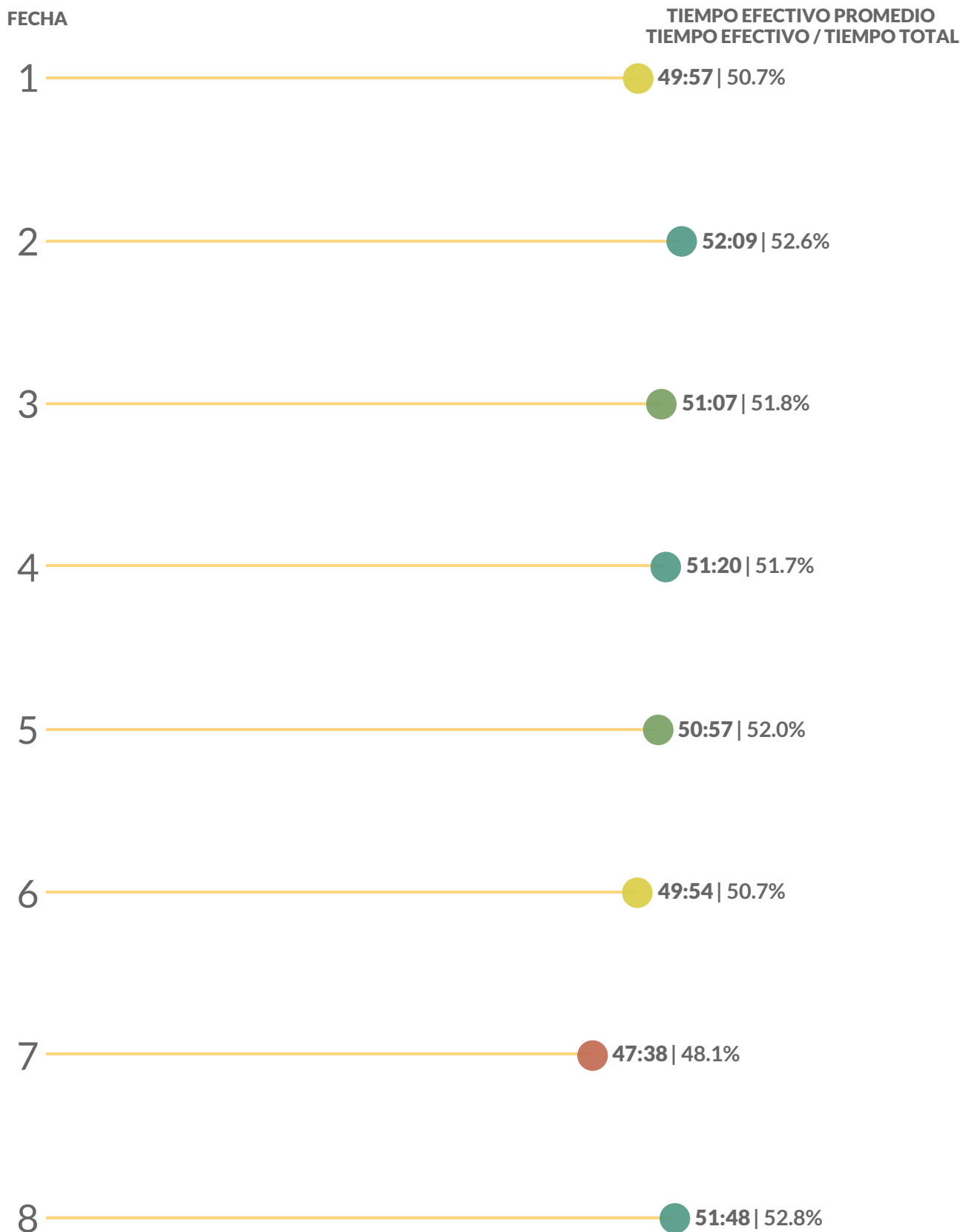

TENDENCIA TIEMPO EFECTIVO

Tiempo Efectivo de la Copa: 50:36

Tiempo Efectivo / Tiempo Total: 51.3%

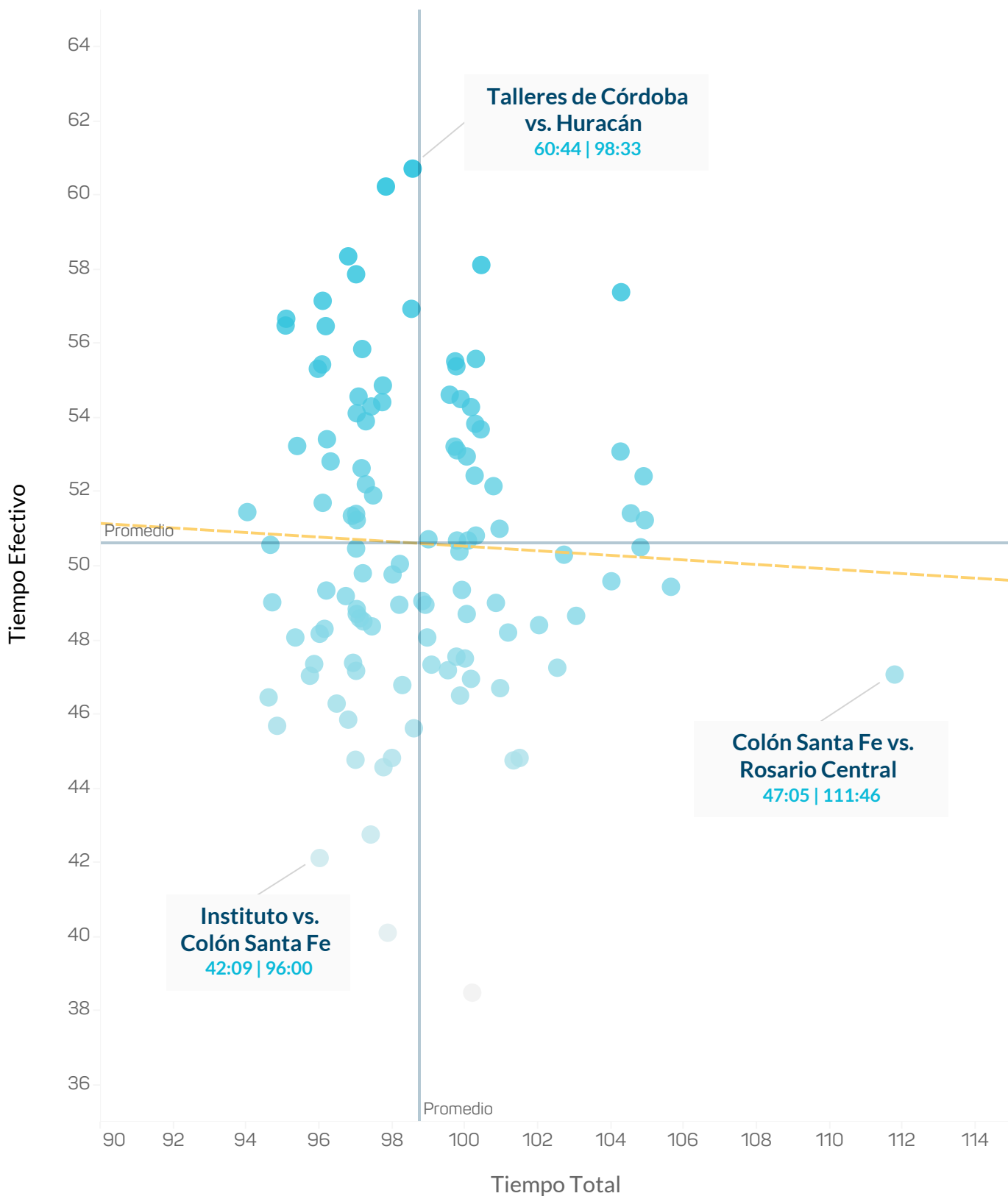



DATA

PREVIA DE LA FECHA



COPA Sur Finanzas

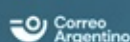

FIXTURE DE LA JORNADA



FECHA Y HORA	PARTIDO	ESTADIO
16-Oct-23	16:00 Banfield vs. Atlético Tucumán	Florencio Solá
	20:00 Defensa y Justicia vs. Belgrano	Norberto Tomaghello
	18:00 Central Córdoba (Santiago del Estero) vs. Lanús	Alfredo Terrera
18-Oct-23	21:00 Independiente vs. Barracas Central	Estadio Libertadores de América
	19:00 Platense vs. Estudiantes de La Plata	Ciudad de Vicente López
19-Oct-23	20:45 Rosario Central vs. Vélez Sarsfield	Gigante de Arroyito
	16:00 Gimnasia La Plata vs. Argentinos Juniors	Juan Carmelo Zerillo (El Bosque)
	18:30 Colón Santa Fe vs. River Plate	Brigadier Gral. Estanislao López
	17:00 Godoy Cruz vs. San Lorenzo	Malvinas Argentinas (Mendoza)
	21:00 Sarmiento vs. Racing Club	Eva Perón
20-Oct-23	19:00 Huracán vs. Instituto	Tomás Adolfo Ducó
	19:00 Talleres de Córdoba vs. Arsenal de Sarandí	Mario Alberto Kempes
	16:45 Tigre vs. Newell's Old Boys	Monumental de Victoria (José Dellagiovanna)
	21:30 Boca Juniors vs. Unión Santa Fe	Alberto José Armando (La Bombonera)



Banfield vs. Atlético Tucumán



SITUACIÓN RECIENTE DE LOS EQUIPOS - ÚLTIMOS 5 PARTIDOS

4	Argentinos Juniors	L	0 - 1	D	4	Barracas Central	L	1 - 0	V
5	Barracas Central	V	0 - 1	D	5	River Plate	V	0 - 1	D
6	River Plate	L	1 - 1	E	6	Arsenal de Sarandí	L	1 - 0	V
7	Lanús	L	1 - 0	V	7	Central Córdoba (Santiago del Estero)	L	0 - 0	E
8	Arsenal de Sarandí	V	0 - 0	E	8	Vélez Sarsfield	V	1 - 3	D

ESTADÍSTICAS DE LOS EQUIPOS - TEMPORADA 2023

EQUIPO LOCAL	RANKING	ESTADÍSTICA	PROM. LPF	EQUIPO VISITANTE	RANKING
6	20	GOLES	7.9	5	24
5	4	GOLES CONCEDIDOS		6	6
11.8	11	REMATES / PARTIDO	23.4	10.3	23
10.5	7	REMATES CONCEDIDOS / PARTIDO		12.1	16
6.4%	22	% CONVERSIÓN	8.2%	6.1%	24
6.0%	5	% CONVERSIÓN DEL RIVAL		6.2%	7
260.6	28	PASES / PARTIDO	383.4	340.6	20
64.5%	27	EFFECTIVIDAD EN PASES	74.4%	72.3%	17

LÍDERES POR EQUIPO

TOTAL		POR PARTIDO*		JUGADORES	TOTAL		POR PARTIDO*	
Sebastián Sosa	1	Jesús Soraire	0.25	GOLES	Mateo Coronel	3	Mateo Coronel	0.43
Emanuel Insúa	1	Brahian Alemán	0.50	ASISTENCIAS	Ramiro Carrera	1	Ramiro Carrera	0.14
Ignacio Rodríguez	17	Milton Giménez	2.40	REMATES	Mateo Coronel	19	Mateo Coronel	2.71
Juan Álvarez	6	Milton Giménez	1.200	REMATES AL ARCO	Mateo Coronel	7	Mateo Coronel	1.000
Juan Bisanz	9	Brahian Alemán	2.00	ASISTENCIAS DE REMATES	Joaquín Pereyra	20	Joaquín Pereyra	2.50
Emanuel Insúa	431	Emanuel Insúa	53.9	INTERVENCIONES	Joaquín Pereyra	541	Joaquín Pereyra	67.6
Emanuel Insúa	238	Emanuel Insúa	29.8	PASES	Joaquín Pereyra	339	Joaquín Pereyra	42.4
Juan Álvarez	29	Juan Álvarez	4.14	CENTROS EN JUGADA	Ramiro Carrera	14	Ramiro Carrera	2.0

* Mínimo 1 partidos jugados

ESTILOS DE JUEGO



Banfield



Atlético Tucumán

ELABORACIÓN

Secuencias de 10 o más pases	10	20
Secuencias de 10 o más pases terminados en Ataque	1	1
Secuencias de 10 o más pases terminados en Gol	0	0
Ataques Directos**	8	6
Goles a partir de Ataques Directos	1	1

TENENCIA

Pases promedio por Secuencia	1.9	2.3
Avance con la pelota (metros / segundo)	2.3	2.1
Pases Largos (% del total)	24.2%	19.6%
Distancia promedio del Saque de Arco	41.5	43.5
Poseción Promedio	39.3%	45.0%
Minutos en Ventaja	153	89
Poseción en Ventaja	35.4%	35.5%
Minutos empatando o perdiendo	623	700
Poseción Empatando o Perdiendo	40.1%	46.1%

PASES por zona

GLOSARIO

***Secuencia:** continuidad de pases hasta que es interrumpida por una acción del rival que puede o no implicar también la pérdida de la posesión.

****Ataques Directos** es el número de secuencias de juego abierto que comienzan dentro del propio campo del equipo y tienen al menos un 50% de su recorrido hacia el arco del oponente y terminan con un remate o un toque en el área rival.

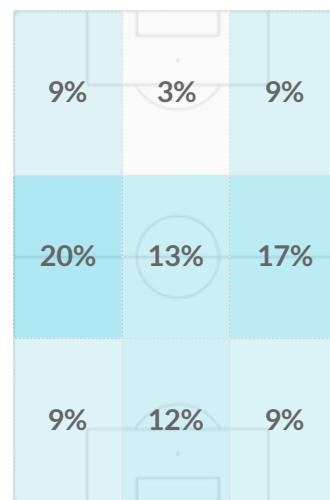
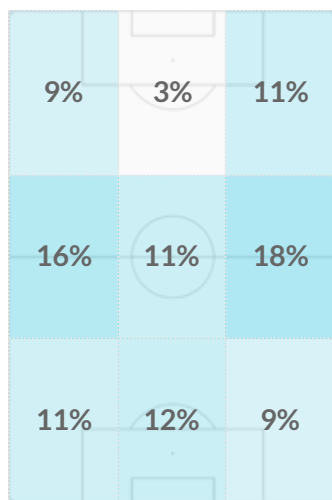

Dirección del Juego



Banfield



Atlético Tucumán

Goles Totales	6	5
Goles Esperados (xG)	6.04	6.02
Remates Totales	94	82
Distancia promedio de Remates (m.)	19.7	21.2
Duelos Aéreos Ganados en Ataque	42.7%	39.5%
Goles de Jugada	4	3
Goles de Pelota Parada	2	2
Goles desde Córners	1	0
Goles desde Centros	2	1
Goles de Penal	0	2
Jugadores que Anotaron al menos un Gol	6	3

MAPA DE REMATES Y GOLES ESPERADOS (xG)

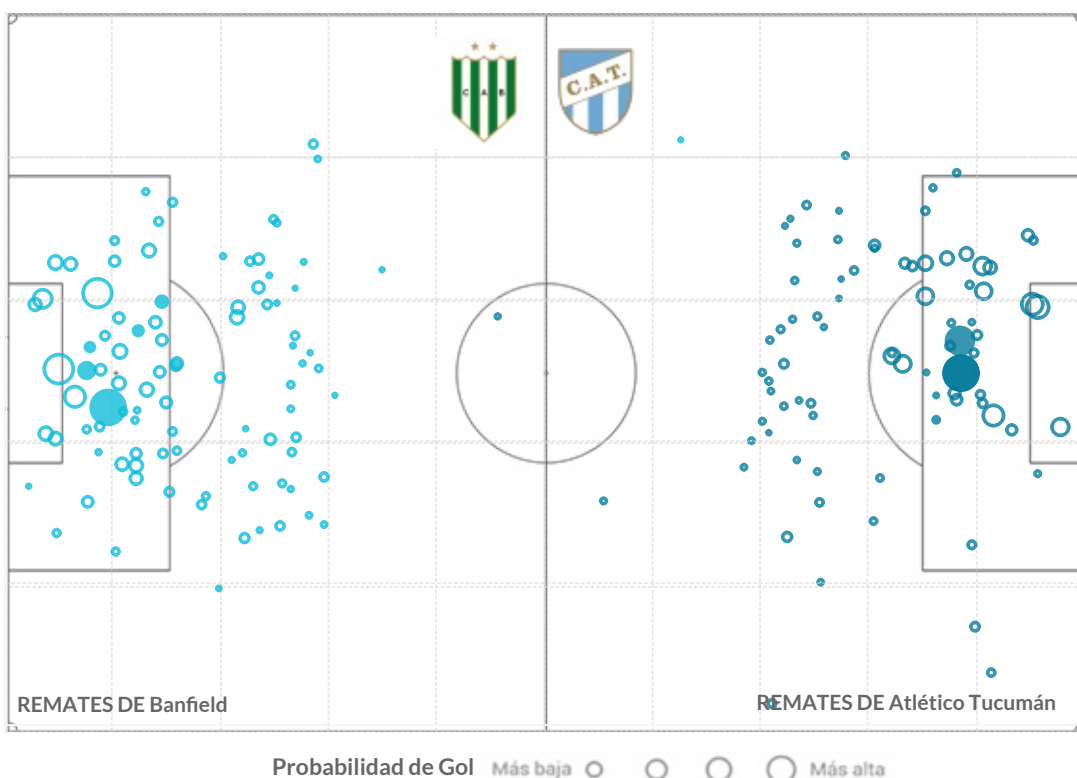

GLOSARIO

Goles Esperados (xG) miden la probabilidad de que un remate termine en gol, teniendo en cuenta las circunstancias en las que se ejecuta (ángulo de tiro, posición del arquero, distancia al arco, tipo de remate, etc). El tamaño del círculo está de acuerdo con la probabilidad del gol del remate, las figuras rellenas son los goles y las vacías, el resto de los tiros.

PERFIL DEFENSIVO



Banfield



Atlético Tucumán

PRESIÓN

Secuencias de Presión	149	149
Recuperaciones Altas	51	39
Recuperaciones Altas Terminadas en Remate	12	10
Recuperaciones Altas Terminadas en Gol	0	0

DEFENSA

Pases Permitidos por Acción Defensiva (PPDA)*	11.1	11.3
Despejes	147	183
Duelos Aéreos Ganados en Defensa	58.6%	60.3%
Vallas Invictas	4	5
Atajadas	23	20
xGOT	9.1	6.3
Goles Prevenidos**	4.1	0.3

ACCIONES DEFENSIVAS por zona

GLOSARIO

*PPDA es el promedio de pases permitidos al rival por cada acción defensiva propia en los primeros 60 metros del oponente.

**xGOT es el número de goles esperados concedidos en remates que van entre los tres palos. Los goles prevenidos surgen de la resta del xGOT y los goles concedidos.

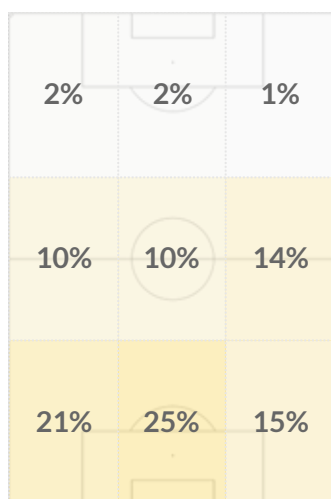

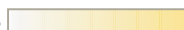
1%  25%

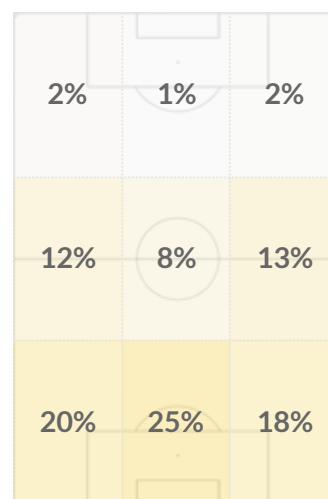

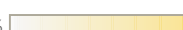
1%  25%

Dirección del Juego



Defensa y Justicia vs. Belgrano



SITUACIÓN RECIENTE DE LOS EQUIPOS - ÚLTIMOS 5 PARTIDOS

4	Boca Juniors	L	1 - 0	V	4	Godoy Cruz	V	0 - 0	E
5	Tigre	L	2 - 0	V	5	Platense	L	3 - 0	V
6	Central Córdoba (Santiago del Estero)	V	1 - 2	D	6	Sarmiento	V	0 - 0	E
7	Arsenal de Sarandí	V	0 - 1	D	7	Talleres de Córdoba	V	0 - 0	E
8	Lanús	V	2 - 0	V	8	Boca Juniors	L	4 - 3	V

ESTADÍSTICAS DE LOS EQUIPOS - TEMPORADA 2023

EQUIPO LOCAL	RANKING	ESTADÍSTICA	PROM. LPF	EQUIPO VISITANTE	RANKING
9	10	GOLES	7.9	12	2
6	6	GOLES CONCEDIDOS		7	11
11.4	13	REMATES / PARTIDO	23.4	10.6	19
14.4	26	REMATES CONCEDIDOS / PARTIDO		13.0	21
9.9%	8	% CONVERSIÓN	8.2%	14.1%	1
5.2%	4	% CONVERSIÓN DEL RIVAL		6.7%	9
394.8	10	PASES / PARTIDO	383.4	310.8	26
75.2%	11	EFFECTIVIDAD EN PASES	74.4%	69.2%	22

LÍDERES POR EQUIPO

TOTAL	POR PARTIDO*	JUGADORES	TOTAL	POR PARTIDO*
Nicolás Tripicchio	2	GOLES	Lucas Passerini	6
Alexis Soto	2	ASISTENCIAS	Lucas Passerini	0.75
Santiago Solari	13	REMATES	Ulises Sánchez	4
Santiago Solari	7	REMATES AL ARCO	Ulises Sánchez	0.50
David Barbona	7	ASISTENCIAS DE REMATES	Lucas Passerini	19
Darío Cáceres	431	INTERVENCIONES	Lucas Passerini	2.38
Darío Cáceres	271	PASES	Ulises Sánchez	1.75
Gastón Togni	26	CENTROS EN JUGADA	Santiago Longo	459
			Santiago Longo	57.4
			Santiago Longo	354
			Santiago Longo	44.3
			Juan Barinaga	16
			Juan Barinaga	2.0

* Mínimo 1 partidos jugados

ESTILOS DE JUEGO



Defensa y Justicia

Belgrano

ELABORACIÓN

Secuencias de 10 o más pases

33

19

Secuencias de 10 o más pases terminados en Ataque

5

4

Secuencias de 10 o más pases terminados en Gol

0

0

Ataques Directos**

13

9

Goles a partir de Ataques Directos

3

0

TENENCIA

Pases promedio por Secuencia

2.6

2.1

Avance con la pelota (metros / segundo)

1.8

1.9

Pases Largos (% del total)

17.2%

22.2%

Distancia promedio del Saque de Arco

41.9

42.2

Posesión Promedio

49.0%

43.4%

Minutos en Ventaja

143

247

Posesión en Ventaja

33.4%

33.3%

Minutos empatando o perdiendo

632

535

Posesión Empatando o Perdiendo

52.5%

48.4%

PASES por zona

GLOSARIO

***Secuencia:** continuidad de pases hasta que es interrumpida por una acción del rival que puede o no implicar también la pérdida de la posesión.

****Ataques Directos** es el número de secuencias de juego abierto que comienzan dentro del propio campo del equipo y tienen al menos un 50% de su recorrido hacia el arco del oponente y terminan con un remate o un toque en el área rival.

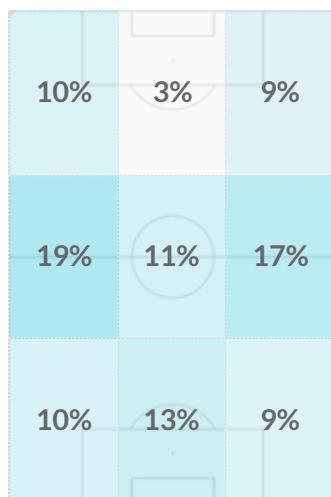

3% 19%

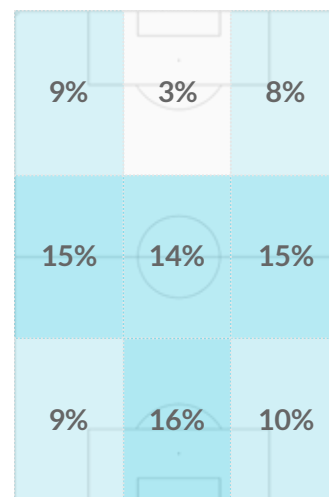

3% 16%

Dirección del Juego



Defensa y Justicia



Belgrano

Goles Totales	9	12
Goles Esperados (xG)	7.80	8.02
Remates Totales	91	85
Distancia promedio de Remates (m.)	18.1	19.6
Duelos Aéreos Ganados en Ataque	28.8%	38.7%
Goles de Jugada	6	6
Goles de Pelota Parada	3	6
Goles desde Córners	2	4
Goles desde Centros	3	3
Goles de Penal	0	1
Jugadores que Anotaron al menos un Gol	7	6

MAPA DE REMATES Y GOLES ESPERADOS (xG)

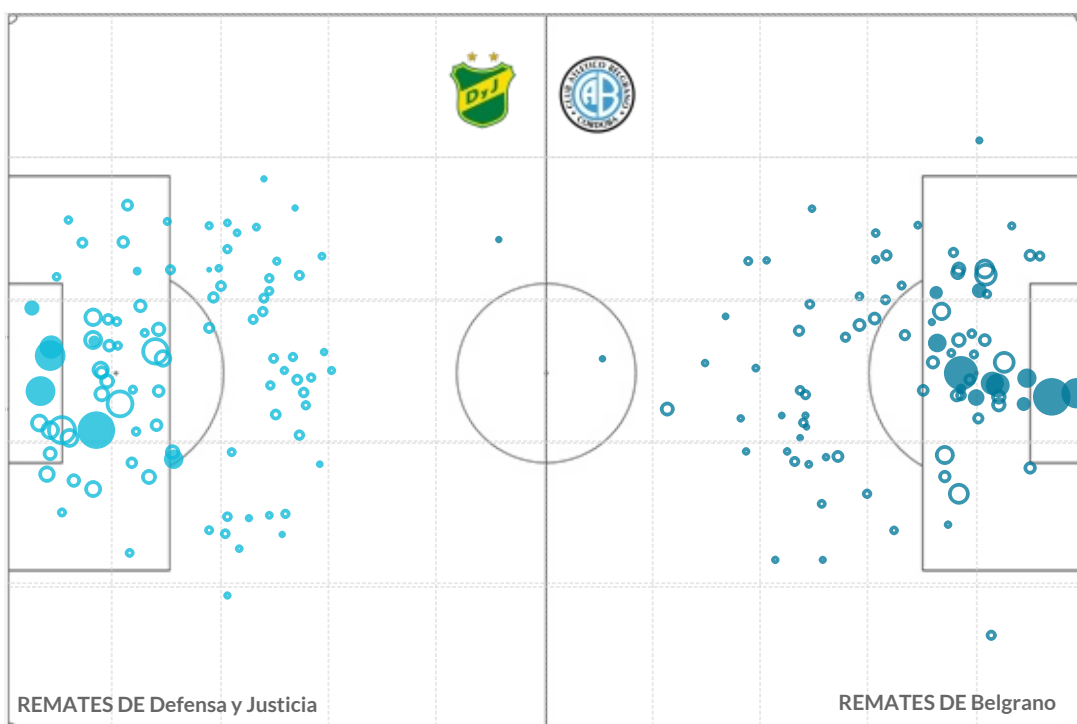
 Probabilidad de Gol Más baja     Más alta

GLOSARIO

Goles Esperados (xG) miden la probabilidad de que un remate termine en gol, teniendo en cuenta las circunstancias en las que se ejecuta (ángulo de tiro, posición del arquero, distancia al arco, tipo de remate, etc). El tamaño del círculo está de acuerdo con la probabilidad del gol del remate, las figuras rellenas son los goles y las vacías, el resto de los tiros.

PERFIL DEFENSIVO



Defensa y Justicia

Belgrano

PRESIÓN

Secuencias de Presión	152	134
Recuperaciones Altas	48	37
Recuperaciones Altas Terminadas en Remate	8	10
Recuperaciones Altas Terminadas en Gol	1	1

DEFENSA

Pases Permitidos por Acción Defensiva (PPDA)*	10.9	10.8
Despejes	198	166
Duelos Aéreos Ganados en Defensa	52.5%	52.6%
Vallas Invictas	4	4
Atajadas	33	29
xGOT	12.0	11.9
Goles Prevenidos**	6.0	4.9

ACCIONES DEFENSIVAS por zona

GLOSARIO

*PPDA es el promedio de pases permitidos al rival por cada acción defensiva propia en los primeros 60 metros del oponente.

**xGOT es el número de goles esperados concedidos en remates que van entre los tres palos. Los goles prevenidos surgen de la resta del xGOT y los goles concedidos.

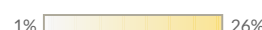
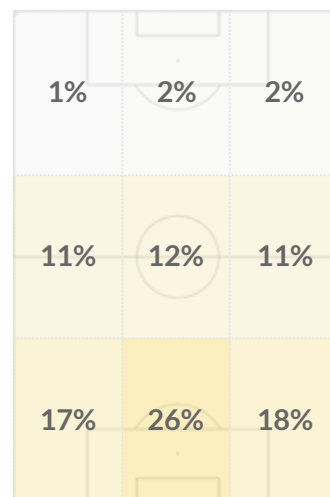
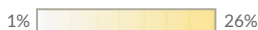
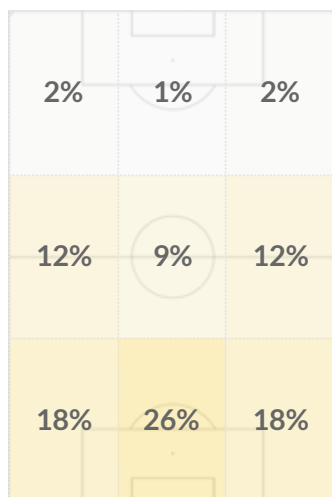

Dirección del Juego



Central Córdoba (Santiago del Estero) vs. Lanús



SITUACIÓN RECIENTE DE LOS EQUIPOS - ÚLTIMOS 5 PARTIDOS

4	Sarmiento	V	1 - 0	V	4	Platense	V	1 - 2	D
5	Boca Juniors	L	0 - 3	D	5	Sarmiento	L	0 - 0	E
6	Defensa y Justicia	L	2 - 1	V	6	Boca Juniors	V	1 - 1	E
7	Atlético Tucumán	V	0 - 0	E	7	Banfield	V	0 - 1	D
8	Tigre	L	1 - 0	V	8	Defensa y Justicia	L	0 - 2	D

ESTADÍSTICAS DE LOS EQUIPOS - TEMPORADA 2023

EQUIPO LOCAL	RANKING	ESTADÍSTICA	PROM. LPF	EQUIPO VISITANTE	RANKING
7	15	GOLES	7.9	4	26
9	18	GOLES CONCEDIDOS		10	21
8.9	25	REMATES / PARTIDO	23.4	15.1	3
13.1	22	REMATES CONCEDIDOS / PARTIDO		9.6	4
9.9%	9	% CONVERSIÓN	8.2%	3.3%	27
7.6%	12	% CONVERSIÓN DEL RIVAL		10.4%	22
367.1	14	PASES / PARTIDO	383.4	434.9	7
69.8%	21	EFFECTIVIDAD EN PASES	74.4%	77.9%	7

LÍDERES POR EQUIPO

TOTAL	POR PARTIDO*	JUGADORES	TOTAL	POR PARTIDO*
Luis Rodríguez	3	GOLES	Leandro Díaz	3
Federico Jourdan	1	ASISTENCIAS	Pedro De la Vega	1
Luis Rodríguez	16	REMATES	Pedro De la Vega	23
Luis Rodríguez	11	REMATES AL ARCO	Matías Esquivel	7
Lucas Gamba	7	ASISTENCIAS DE REMATES	Matías Esquivel	19
Gustavo Canto	529	INTERVENCIONES	Cristian Lema	639
Gustavo Canto	364	PASES	Cristian Lema	509
Brian Farioli	25	CENTROS EN JUGADA	Braian Aguirre	22

* Mínimo 1 partidos jugados



Central Córdoba (SE)



Lanús

ELABORACIÓN

Secuencias de 10 o más pases

28

55

Secuencias de 10 o más pases terminados en Ataque

3

5

Secuencias de 10 o más pases terminados en Gol

1

1

Ataques Directos**

5

9

Goles a partir de Ataques Directos

0

0

TENENCIA

Pases promedio por Secuencia

2.4

3.0

Avance con la pelota (metros / segundo)

1.8

1.7

Pases Largos (% del total)

17.2%

13.1%

Distancia promedio del Saque de Arco

49.3

34.1

Posesión Promedio

45.8%

55.9%

Minutos en Ventaja

244

113

Posesión en Ventaja

39.1%

48.9%

Minutos empatando o perdiendo

544

672

Posesión Empatando o Perdiendo

48.5%

57.3%

PASES por zona

GLOSARIO

***Secuencia:** continuidad de pases hasta que es interrumpida por una acción del rival que puede o no implicar también la pérdida de la posesión.

****Ataques Directos** es el número de secuencias de juego abierto que comienzan dentro del propio campo del equipo y tienen al menos un 50% de su recorrido hacia el arco del oponente y terminan con un remate o un toque en el área rival.

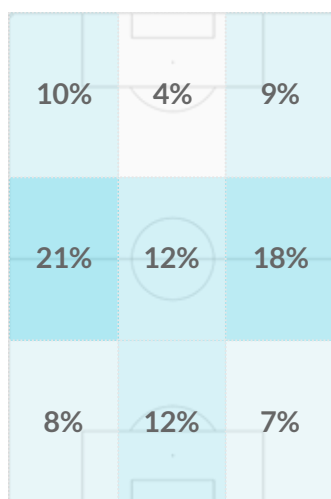

4% 21%

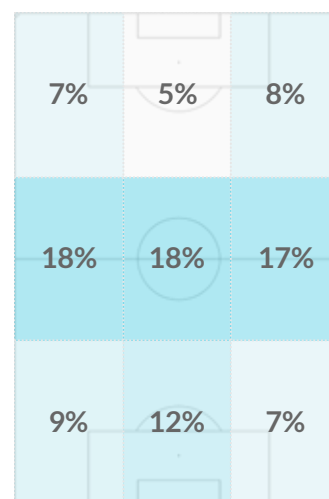

5% 18%

Dirección del Juego

PERFIL OFENSIVO



Central Córdoba SdE



Lanús

Goles Totales	7	4
Goles Esperados (xG)	6.19	9.96
Remates Totales	71	121
Distancia promedio de Remates (m.)	19.9	19.1
Duelos Aéreos Ganados en Ataque	39.7%	49.5%
Goles de Jugada	6	4
Goles de Pelota Parada	1	0
Goles desde Córners	0	0
Goles desde Centros	2	0
Goles de Penal	0	0
Jugadores que Anotaron al menos un Gol	5	2

MAPA DE REMATES Y GOLES ESPERADOS (xG)

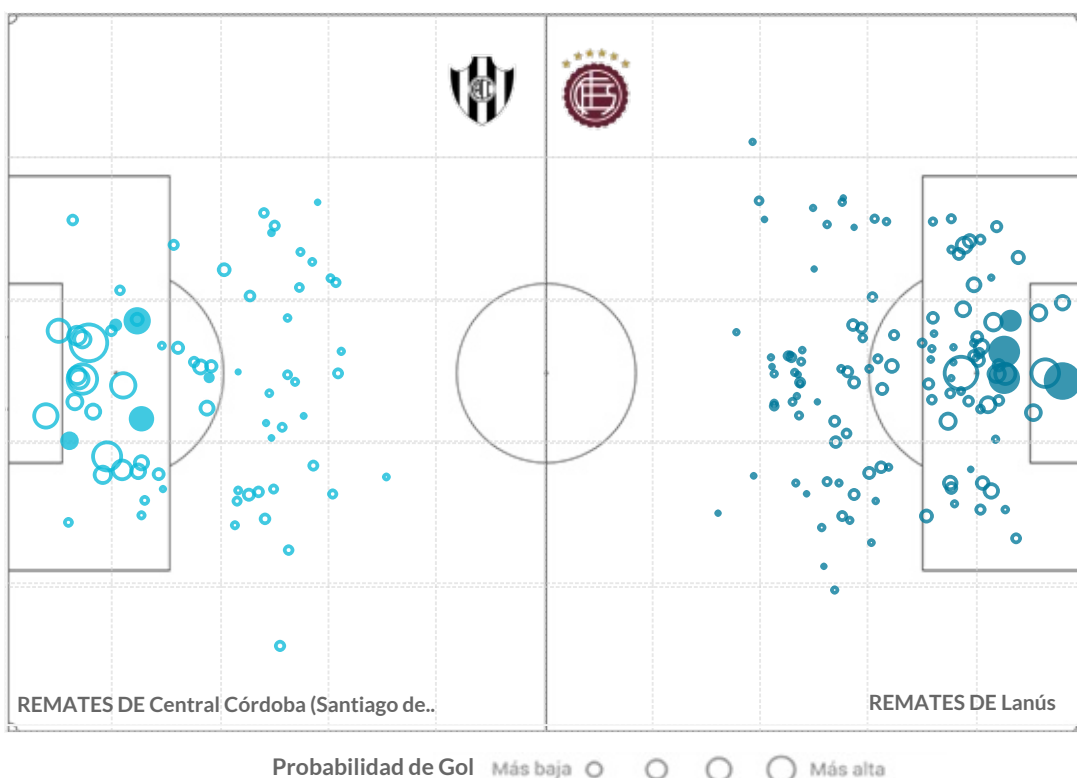

GLOSARIO

Goles Esperados (xG) miden la probabilidad de que un remate termine en gol, teniendo en cuenta las circunstancias en las que se ejecuta (ángulo de tiro, posición del arquero, distancia al arco, tipo de remate, etc). El tamaño del círculo está de acuerdo con la probabilidad del gol del remate, las figuras rellenas son los goles y las vacías, el resto de los tiros.

PERFIL DEFENSIVO



Central Córdoba (SE)



Lanús

PRESIÓN

Secuencias de Presión	141	110
Recuperaciones Altas	56	76
Recuperaciones Altas Terminadas en Remate	10	14
Recuperaciones Altas Terminadas en Gol	1	0

DEFENSA

Pases Permitidos por Acción Defensiva (PPDA)*	11.8	8.6
Despejes	117	124
Duelos Aéreos Ganados en Defensa	56.4%	56.7%
Vallas Invictas	3	1
Atajadas	18	16
xGOT	6.9	4.5
Goles Prevenidos**	-1.2	-3.5

ACCIONES DEFENSIVAS por zona

GLOSARIO

*PPDA es el promedio de pases permitidos al rival por cada acción defensiva propia en los primeros 60 metros del oponente.

**xGOT es el número de goles esperados concedidos en remates que van entre los tres palos. Los goles prevenidos surgen de la resta del xGOT y los goles concedidos.

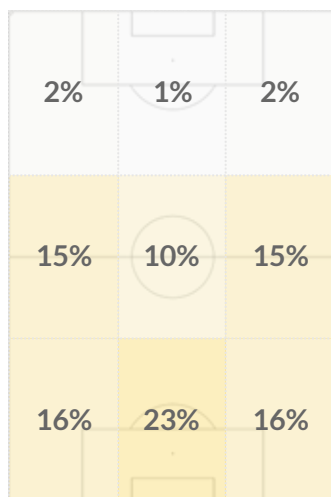

1% 23%

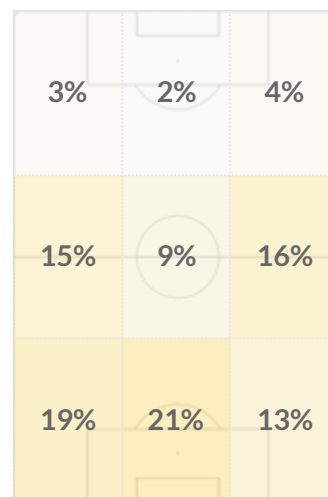

2% 21%

Dirección del Juego ↑



Independiente vs. Barracas Central



SITUACIÓN RECIENTE DE LOS EQUIPOS - ÚLTIMOS 5 PARTIDOS

4	Huracán	L	1 - 0	V	4	Atlético Tucumán	V	0 - 1	D
5	Rosario Central	V	1 - 1	E	5	Banfield	L	1 - 0	V
6	Instituto	L	0 - 0	E	6	Talleres de Córdoba	V	0 - 4	D
7	Racing Club	V	2 - 0	V	7	Sarmiento	L	1 - 1	E
8	Argentinos Juniors	V	0 - 0	E	8	Colón Santa Fe	L	2 - 1	V



ESTADÍSTICAS DE LOS EQUIPOS - TEMPORADA 2023

EQUIPO LOCAL	RANKING	ESTADÍSTICA	PROM. LPF	EQUIPO VISITANTE	RANKING
8	12	GOLES	7.9	7	15
4	1	GOLES CONCEDIDOS		14	28
11.1	15	REMATES / PARTIDO	23.4	9.5	24
9.5	3	REMATES CONCEDIDOS / PARTIDO		11.0	11
9.0%	12	% CONVERSIÓN	8.2%	9.2%	11
3.9%	2	% CONVERSIÓN DEL RIVAL		12.5%	26
384.6	11	PASES / PARTIDO	383.4	375.5	12
72.5%	16	EFFECTIVIDAD EN PASES	74.4%	72.5%	15

LÍDERES POR EQUIPO

TOTAL	POR PARTIDO*	JUGADORES	TOTAL	POR PARTIDO*				
Matías Giménez	3	Matías Giménez	0.38	GOLES	Alexis Domínguez	2	Lucas Colitto	0.25
Alexis Canelo	1	Ayrton Costa	0.20	ASISTENCIAS	Iván Tapia	3	Iván Tapia	0.38
Matías Giménez	23	Matías Giménez	2.88	REMATES	Rodrigo Insúa	10	Rodrigo Insúa	1.43
Alexis Canelo	8	Alexis Canelo	1.000	REMATES AL ARCO	Rodrigo Insúa	4	Rodrigo Insúa	0.5714
Mauricio Isla	9	Mauricio Isla	1.13	ASISTENCIAS DE REMATES	Iván Tapia	19	Iván Tapia	2.38
Iván Marccone	454	Iván Marccone	56.8	INTERVENCIONES	Nicolás Capraro	497	Nicolás Capraro	62.1
Iván Marccone	337	Iván Marccone	42.1	PASES	Nicolás Capraro	375	Nicolás Capraro	46.9
Damián Pérez	20	Santiago Toloza	2.50	CENTROS EN JUGADA	Rodrigo Insúa	18	Rodrigo Insúa	2.6

* Mínimo 1 partidos jugados

	 Independiente	ELABORACIÓN	 Barracas Central
Secuencias de 10 o más pases	26		30
Secuencias de 10 o más pases terminados en Ataque	3		4
Secuencias de 10 o más pases terminados en Gol	0		0
Ataques Directos**	13		9
Goles a partir de Ataques Directos	0		0
		TENENCIA	
Pases promedio por Secuencia	2.5		2.5
Avance con la pelota (metros / segundo)	1.9		1.8
Pases Largos (% del total)	16.4%		17.0%
Distancia promedio del Saque de Arco	31.4		41.7
Poseción Promedio	48.4%		47.8%
Minutos en Ventaja	334		149
Poseción en Ventaja	40.1%		42.3%
Minutos empatando o perdiendo	464		632
Poseción Empatando o Perdiendo	54.2%	PASES por zona	48.8%

GLOSARIO

***Secuencia:** continuidad de pases hasta que es interrumpida por una acción del rival que puede o no implicar también la pérdida de la posesión.

****Ataques Directos** es el número de secuencias de juego abierto que comienzan dentro del propio campo del equipo y tienen al menos un 50% de su recorrido hacia el arco del oponente y terminan con un remate o un toque en el área rival.

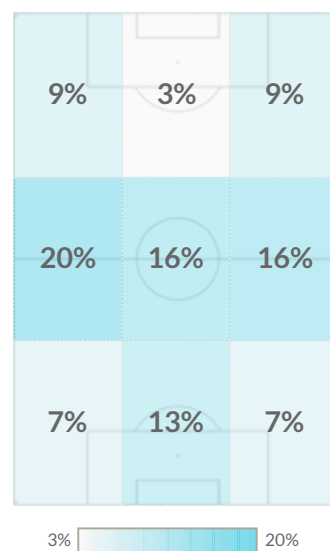
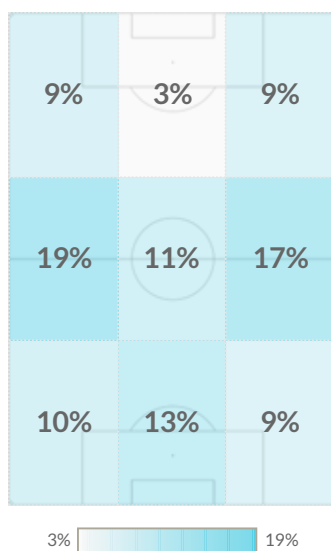

Dirección del Juego



Independiente



Barracas Central

Goles Totales	8	7
Goles Esperados (xG)	10.69	5.23
Remates Totales	89	76
Distancia promedio de Remates (m.)	17.6	18.4
Duelos Aéreos Ganados en Ataque	36.3%	44.0%
Goles de Jugada	5	3
Goles de Pelota Parada	3	4
Goles desde Córners	1	2
Goles desde Centros	0	2
Goles de Penal	2	0
Jugadores que Anotaron al menos un Gol	5	6

MAPA DE REMATES Y GOLES ESPERADOS (xG)

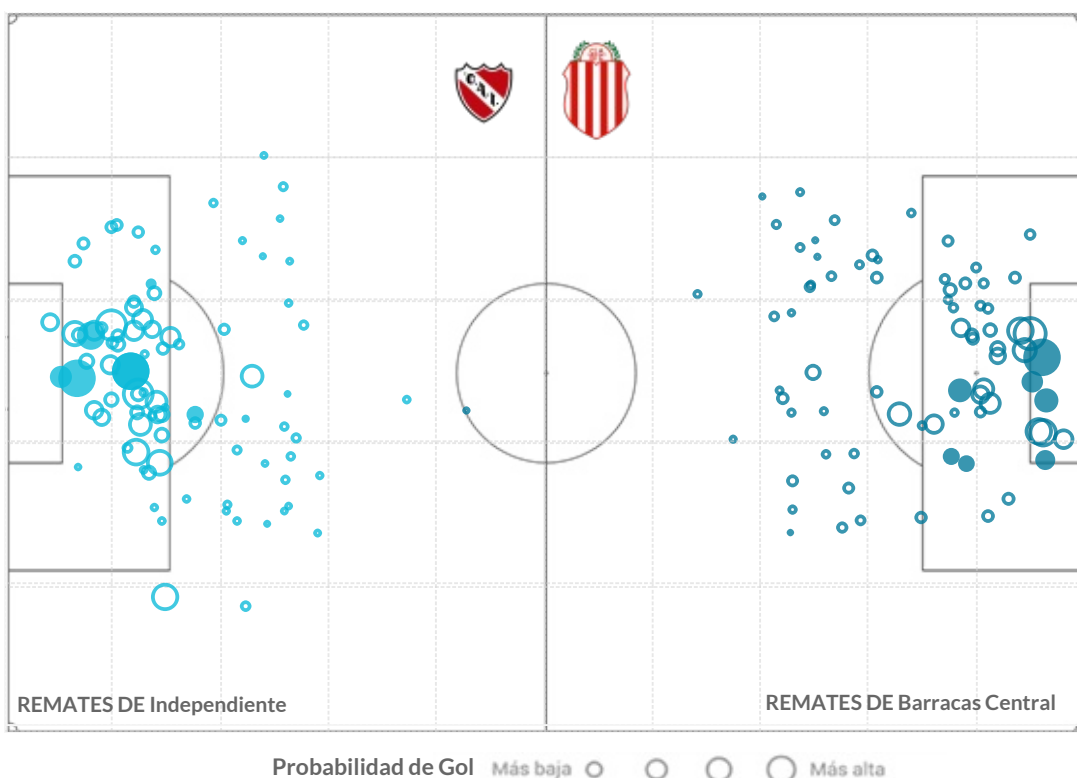

GLOSARIO

Goles Esperados (xG) miden la probabilidad de que un remate termine en gol, teniendo en cuenta las circunstancias en las que se ejecuta (ángulo de tiro, posición del arquero, distancia al arco, tipo de remate, etc). El tamaño del círculo está de acuerdo con la probabilidad del gol del remate, las figuras rellenas son los goles y las vacías, el resto de los tiros.

PERFIL DEFENSIVO



Independiente



Barracas Central

PRESIÓN

Secuencias de Presión	128	128
-----------------------	-----	-----

Recuperaciones Altas	59	58
----------------------	----	----

Recuperaciones Altas Terminadas en Remate	9	3
-------------------------------------------	---	---

Recuperaciones Altas Terminadas en Gol	0	0
----------------------------------------	---	---

DEFENSA

Pases Permitidos por Acción Defensiva (PPDA)*	10.5	11.0
-----------------------------------------------	------	------

Despejes	186	121
----------	-----	-----

Duelos Aéreos Ganados en Defensa	66.7%	42.6%
----------------------------------	-------	-------

Vallas Invictas	4	1
-----------------	---	---

Atajadas	21	25
----------	----	----

xGOT	5.3	10.8
------	-----	------

Goles Prevenidos**	2.3	-0.2
--------------------	-----	------

ACCIONES DEFENSIVAS por zona

GLOSARIO

*PPDA es el promedio de pases permitidos al rival por cada acción defensiva propia en los primeros 60 metros del oponente.

**xGOT es el número de goles esperados concedidos en remates que van entre los tres palos. Los goles prevenidos surgen de la resta del xGOT y los goles concedidos.

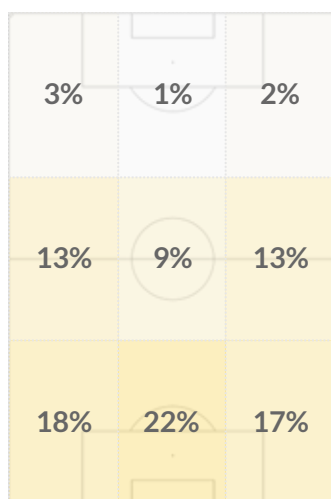

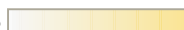
1%  22%

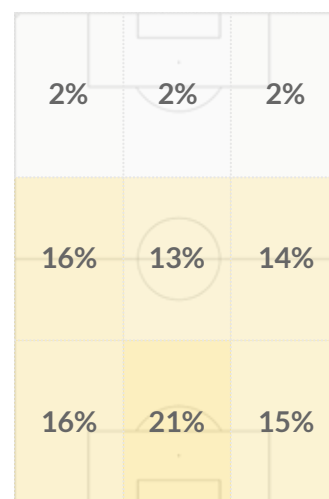

2%  21%

Dirección del Juego



Platense vs. Estudiantes de La Plata



SITUACIÓN RECIENTE DE LOS EQUIPOS - ÚLTIMOS 5 PARTIDOS

4	Lanús	L	2 - 1	V	4	Tigre	V	0 - 0	E
5	Belgrano	V	0 - 3	D	5	San Lorenzo	L	0 - 0	E
6	Unión Santa Fe	L	1 - 0	V	6	Newell's Old Boys	V	1 - 0	V
7	Argentinos Juniors	L	0 - 0	E	7	Gimnasia La Plata	L	0 - 0	E
8	Racing Club	V	2 - 1	V	8	Godoy Cruz	L	0 - 1	D

ESTADÍSTICAS DE LOS EQUIPOS - TEMPORADA 2023

EQUIPO LOCAL	RANKING	ESTADÍSTICA	PROM. LPF	EQUIPO VISITANTE	RANKING
8	12	GOLES	7.9	4	26
11	23	GOLES CONCEDIDOS		8	14
13.1	7	REMATES / PARTIDO	23.4	10.8	18
10.0	6	REMATES CONCEDIDOS / PARTIDO		11.1	13
7.6%	16	% CONVERSIÓN	8.2%	4.7%	26
13.8%	28	% CONVERSIÓN DEL RIVAL		9.0%	17
292.6	27	PASES / PARTIDO	383.4	460.1	5
64.1%	28	EFFECTIVIDAD EN PASES	74.4%	79.0%	4

LÍDERES POR EQUIPO

TOTAL	POR PARTIDO*	JUGADORES	TOTAL	POR PARTIDO*
Nicolás Castro	2	GOLES	José Sosa	1
Lucas Ocampo	3	ASISTENCIAS	Jorge Rodríguez	1
Lucas Ocampo	14	REMATES	Mauro Méndez	11
Lucas Ocampo	6	REMATES AL ARCO	Mauro Méndez	6
Lucas Ocampo	13	ASISTENCIAS DE REMATES	Fernando Zuqui	14
Franco Díaz	355	INTERVENCIONES	Santiago Ascacibar	479
Ignacio Vázquez	231	PASES	Santiago Ascacibar	364
Raúl Lozano	22	CENTROS EN JUGADA	Gastón Benedetti	20

* Mínimo 1 partidos jugados

ESTILOS DE JUEGO



Platense



Estudiantes

ELABORACIÓN

Secuencias de 10 o más pases

5

55

Secuencias de 10 o más pases terminados en Ataque

0

5

Secuencias de 10 o más pases terminados en Gol

0

0

Ataques Directos**

11

7

Goles a partir de Ataques Directos

1

0

TENENCIA

Pases promedio por Secuencia

1.9

3.1

Avance con la pelota (metros / segundo)

2.4

1.7

Pases Largos (% del total)

21.9%

13.2%

Distancia promedio del Saque de Arco

56.4

36.1

Posesión Promedio

41.3%

56.9%

Minutos en Ventaja

136

48

Posesión en Ventaja

28.9%

47.5%

Minutos empatando o perdiendo

648

735

Posesión Empatando o Perdiendo

43.8%

57.4%

PASES por zona

GLOSARIO

***Secuencia:** continuidad de pases hasta que es interrumpida por una acción del rival que puede o no implicar también la pérdida de la posesión.

****Ataques Directos** es el número de secuencias de juego abierto que comienzan dentro del propio campo del equipo y tienen al menos un 50% de su recorrido hacia el arco del oponente y terminan con un remate o un toque en el área rival.

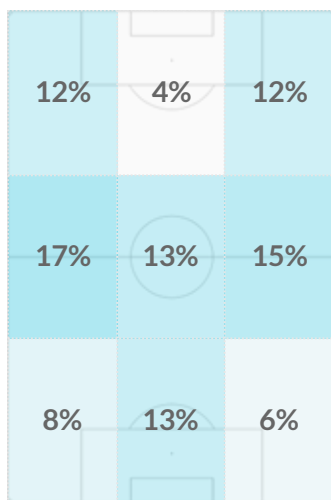

4% 17%

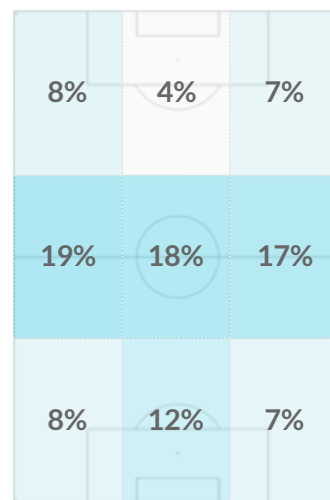

4% 19%

Dirección del Juego



Platense



Estudiantes

Goles Totales	8	4
Goles Esperados (xG)	7.51	8.10
Remates Totales	105	86
Distancia promedio de Remates (m.)	17.7	17.1
Duelos Aéreos Ganados en Ataque	46.5%	41.7%
Goles de Jugada	5	1
Goles de Pelota Parada	3	3
Goles desde Córners	1	1
Goles desde Centros	3	1
Goles de Penal	2	1
Jugadores que Anotaron al menos un Gol	7	4

MAPA DE REMATES Y GOLES ESPERADOS (xG)

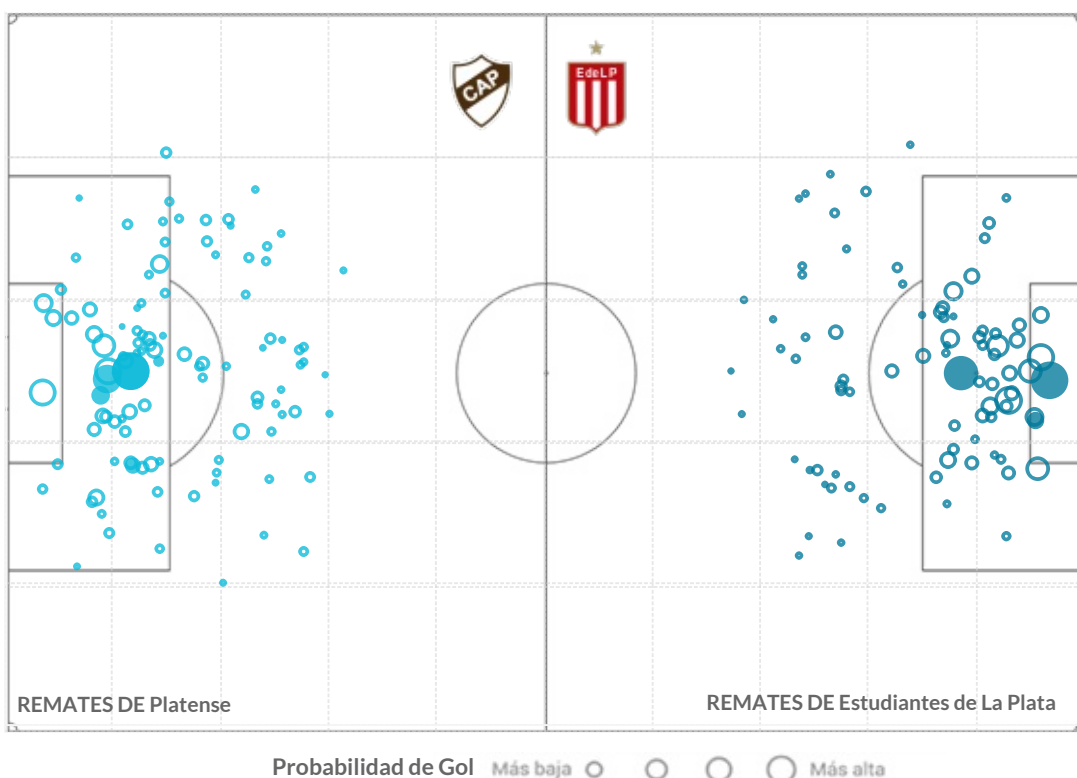

GLOSARIO

Goles Esperados (xG) miden la probabilidad de que un remate termine en gol, teniendo en cuenta las circunstancias en las que se ejecuta (ángulo de tiro, posición del arquero, distancia al arco, tipo de remate, etc). El tamaño del círculo está de acuerdo con la probabilidad del gol del remate, las figuras rellenas son los goles y las vacías, el resto de los tiros.

PERFIL DEFENSIVO



Platense



Estudiantes

PRESIÓN

Secuencias de Presión	95	122
Recuperaciones Altas	77	42
Recuperaciones Altas Terminadas en Remate	4	4
Recuperaciones Altas Terminadas en Gol	0	0

DEFENSA

Pases Permitidos por Acción Defensiva (PPDA)*	9.1	9.0
Despejes	151	154
Duelos Aéreos Ganados en Defensa	49.1%	56.6%
Vallas Invictas	3	4
Atajadas	20	17
xGOT	8.2	7.3
Goles Prevenidos**	-2.8	-0.7

ACCIONES DEFENSIVAS por zona

GLOSARIO

*PPDA es el promedio de pases permitidos al rival por cada acción defensiva propia en los primeros 60 metros del oponente.

**xGOT es el número de goles esperados concedidos en remates que van entre los tres palos. Los goles prevenidos surgen de la resta del xGOT y los goles concedidos.

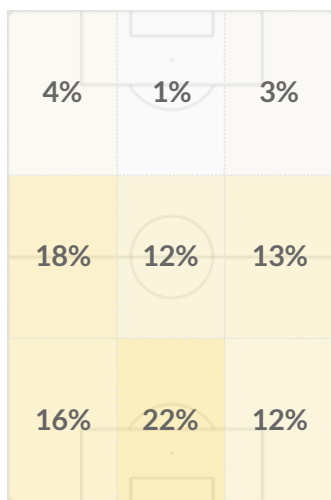

1% 22%

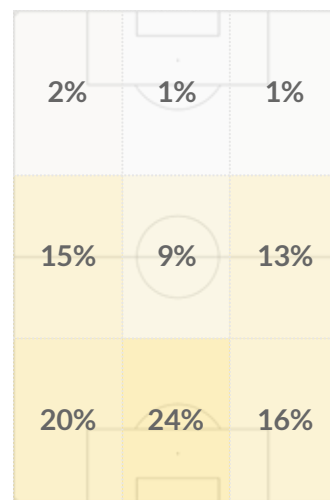

1% 24%

Dirección del Juego



Rosario Central vs. Vélez Sarsfield



SITUACIÓN RECIENTE DE LOS EQUIPOS - ÚLTIMOS 5 PARTIDOS

4	Colón Santa Fe	V	1 - 2	D	4	Gimnasia La Plata	V	1 - 2	D
5	Independiente	L	1 - 1	E	5	Arsenal de Sarandí	L	2 - 1	V
6	Gimnasia La Plata	V	1 - 2	D	6	Huracán	V	0 - 3	D
7	Newell's Old Boys	L	1 - 0	V	7	Tigre	V	0 - 0	E
8	Huracán	L	1 - 0	V	8	Atlético Tucumán	L	3 - 1	V



ESTADÍSTICAS DE LOS EQUIPOS - TEMPORADA 2023

EQUIPO LOCAL	RANKING	ESTADÍSTICA	PROM. LPF	EQUIPO VISITANTE	RANKING
7	15	GOLES	7.9	10	6
8	14	GOLES CONCEDIDOS		9	18
10.5	22	REMATES / PARTIDO	23.4	8.9	25
13.8	24	REMATES CONCEDIDOS / PARTIDO		12.1	16
8.3%	14	% CONVERSIÓN	8.2%	12.7%	3
7.3%	11	% CONVERSIÓN DEL RIVAL		9.3%	20
323.3	24	PASES / PARTIDO	383.4	357.4	16
71.4%	19	EFFECTIVIDAD EN PASES	74.4%	70.5%	20

LÍDERES POR EQUIPO

TOTAL	POR PARTIDO*	JUGADORES	TOTAL	POR PARTIDO*				
Jaminton Campaz	3	Jaminton Campaz	0.38	GOLES	Santiago Castro	4	Santiago Castro	0.50
Lautaro Giaccone	2	Lautaro Giaccone	0.33	ASISTENCIAS	Claudio Aquino	3	Claudio Aquino	0.38
Jaminton Campaz	16	Jaminton Campaz	2.00	REMATES	Santiago Castro	9	Braian Romero	1.17
Jaminton Campaz	7	Jaminton Campaz	0.8750	REMATES AL ARCO	Santiago Castro	7	Santiago Castro	0.8750
Ignacio Malcorra	20	Ignacio Malcorra	2.86	ASISTENCIAS DE REMATES	Claudio Aquino	14	Claudio Aquino	1.75
Alan Rodríguez	469	Alan Rodríguez	58.6	INTERVENCIONES	Elías Gómez	570	Elías Gómez	71.3
Alan Rodríguez	279	Alan Rodríguez	34.9	PASES	Elías Gómez	304	Elías Gómez	38.0
Jaminton Campaz	37	Jaminton Campaz	4.63	CENTROS EN JUGADA	Elías Gómez	23	Elías Gómez	2.9

* Mínimo 1 partidos jugados

	 Rosario Central	ELABORACIÓN	 Vélez Sarsfield
Secuencias de 10 o más pases	28		17
Secuencias de 10 o más pases terminados en Ataque	4		3
Secuencias de 10 o más pases terminados en Gol	0		0
Ataques Directos**	17		4
Goles a partir de Ataques Directos	1		0
		TENENCIA	
Pases promedio por Secuencia	2.3		2.3
Avance con la pelota (metros / segundo)	2.2		1.9
Pases Largos (% del total)	18.8%		17.3%
Distancia promedio del Saque de Arco	42.0		40.1
Poseción Promedio	46.1%		47.4%
Minutos en Ventaja	155		304
Poseción en Ventaja	38.1%		39.7%
Minutos empatando o perdiendo	646		492
Poseción Empatando o Perdiendo	48.0%	PASES por zona	52.0%

GLOSARIO

***Secuencia:** continuidad de pases hasta que es interrumpida por una acción del rival que puede o no implicar también la pérdida de la posesión.

****Ataques Directos** es el número de secuencias de juego abierto que comienzan dentro del propio campo del equipo y tienen al menos un 50% de su recorrido hacia el arco del oponente y terminan con un remate o un toque en el área rival.

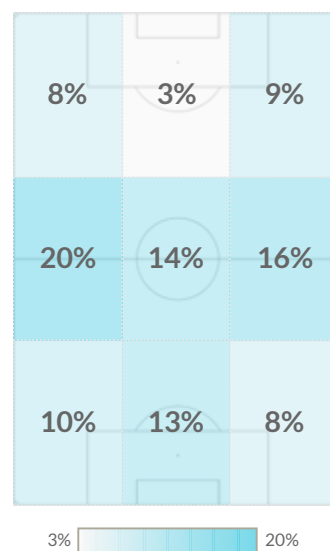
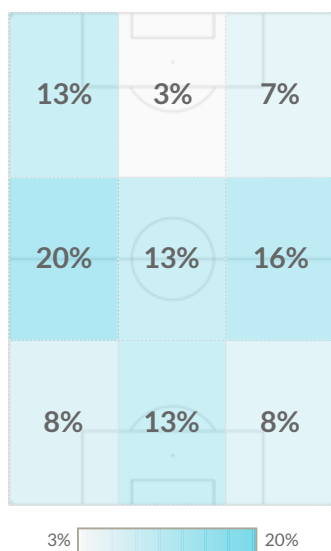

Dirección del Juego

PERFIL OFENSIVO



Rosario Central



Vélez Sarsfield

Goles Totales	7	10
Goles Esperados (xG)	6.84	6.56
Remates Totales	84	71
Distancia promedio de Remates (m.)	17.5	15.9
Duelos Aéreos Ganados en Ataque	40.0%	46.1%
Goles de Jugada	5	8
Goles de Pelota Parada	2	2
Goles desde Córners	1	0
Goles desde Centros	1	4
Goles de Penal	0	0
Jugadores que Anotaron al menos un Gol	4	6

MAPA DE REMATES Y GOLES ESPERADOS (xG)

GLOSARIO

Goles Esperados (xG) miden la probabilidad de que un remate termine en gol, teniendo en cuenta las circunstancias en las que se ejecuta (ángulo de tiro, posición del arquero, distancia al arco, tipo de remate, etc). El tamaño del círculo está de acuerdo con la probabilidad del gol del remate, las figuras rellenas son los goles y las vacías, el resto de los tiros.

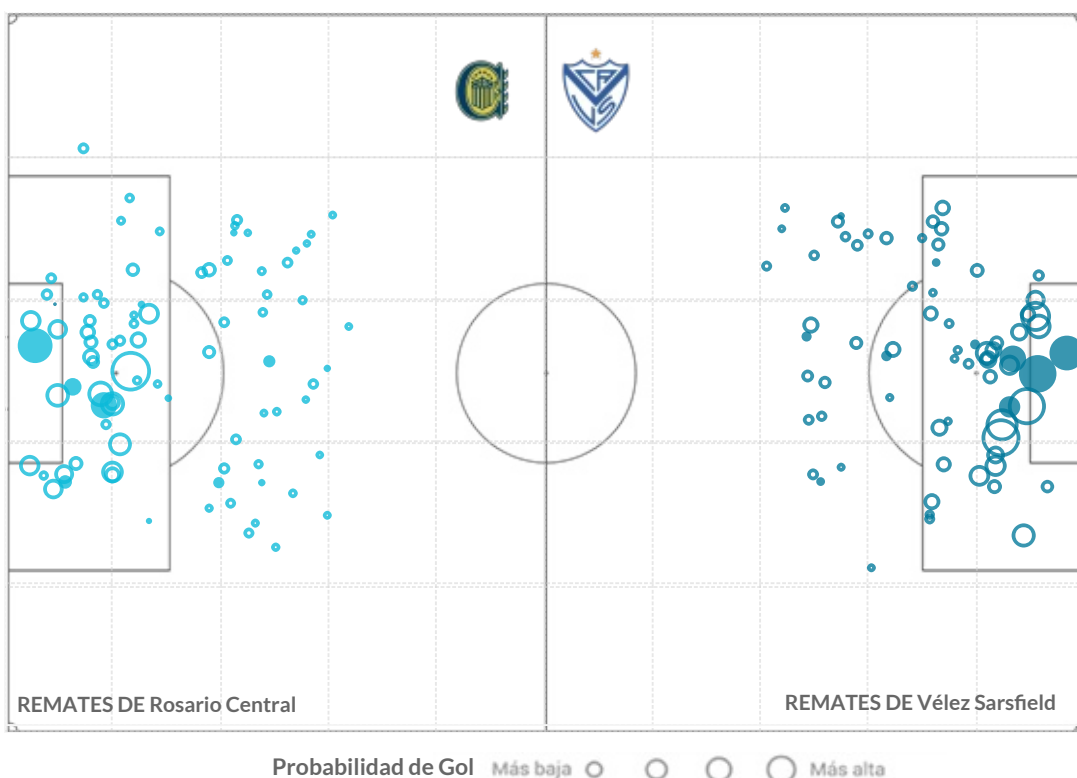

PERFIL DEFENSIVO



Rosario Central

Vélez Sarsfield

PRESIÓN

Secuencias de Presión	141	156
Recuperaciones Altas	39	52
Recuperaciones Altas Terminadas en Remate	6	7
Recuperaciones Altas Terminadas en Gol	0	2

DEFENSA

Pases Permitidos por Acción Defensiva (PPDA)*	12.6	10.4
Despejes	163	204
Duelos Aéreos Ganados en Defensa	60.2%	57.4%
Vallas Invictas	4	3
Atajadas	27	18
xGOT	9.7	8.3
Goles Prevenidos**	1.7	-0.7

ACCIONES DEFENSIVAS por zona

GLOSARIO

*PPDA es el promedio de pases permitidos al rival por cada acción defensiva propia en los primeros 60 metros del oponente.

**xGOT es el número de goles esperados concedidos en remates que van entre los tres palos. Los goles prevenidos surgen de la resta del xGOT y los goles concedidos.

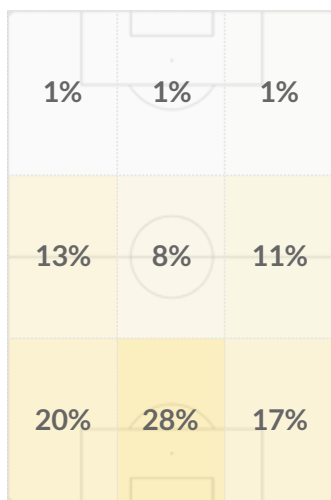

1% 28%

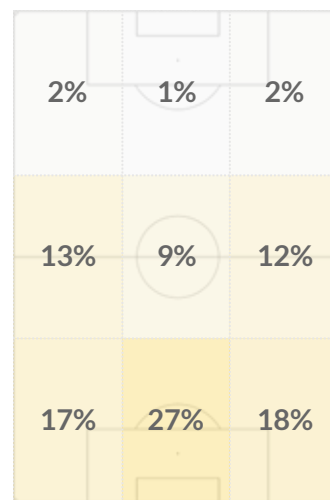

1% 27%

Dirección del Juego



Gimnasia La Plata vs. Argentinos Juniors



SITUACIÓN RECIENTE DE LOS EQUIPOS - ÚLTIMOS 5 PARTIDOS

4	Vélez Sarsfield	L	2 - 1	V	4	Banfield	V	1 - 0	V
5	Huracán	V	0 - 2	D	5	Talleres de Córdoba	L	3 - 1	V
6	Rosario Central	L	2 - 1	V	6	Colón Santa Fe	V	1 - 3	D
7	Estudiantes de La Plata	V	0 - 0	E	7	Platense	V	0 - 0	E
8	Instituto	V	1 - 1	E	8	Independiente	L	0 - 0	E

ESTADÍSTICAS DE LOS EQUIPOS - TEMPORADA 2023

EQUIPO LOCAL	RANKING	ESTADÍSTICA	PROM. LPF	EQUIPO VISITANTE	RANKING
6	20	GOLES	7.9	12	2
12	27	GOLES CONCEDIDOS		11	23
11.3	14	REMATES / PARTIDO	23.4	10.6	19
11.6	14	REMATES CONCEDIDOS / PARTIDO		12.8	19
5.6%	25	% CONVERSIÓN	8.2%	14.1%	1
12.9%	27	% CONVERSIÓN DEL RIVAL		10.8%	23
327.1	23	PASES / PARTIDO	383.4	479.8	4
66.8%	25	EFFECTIVIDAD EN PASES	74.4%	77.7%	8

LÍDERES POR EQUIPO

TOTAL		POR PARTIDO*		JUGADORES	TOTAL		POR PARTIDO*	
Cristian Tarragona	3	Cristian Tarragona	0.38	GOLES	Luciano Gondou	6	Luciano Gondou	0.75
Agustín Bolívar	1	Matías Abaldo	0.20	ASISTENCIAS	Santiago Montiel	2	Santiago Montiel	0.29
Eric Ramírez	17	Eric Ramírez	2.13	REMATES	Luciano Gondou	19	Luciano Gondou	2.38
Cristian Tarragona	5	Cristian Tarragona	0.6250	REMATES AL ARCO	Luciano Gondou	11	Luciano Gondou	1.375
Eric Ramírez	15	Eric Ramírez	1.88	ASISTENCIAS DE REMATES	Javier Cabrera	16	Javier Cabrera	2.00
Cristian Tarragona	347	Guillermo Enrique	50.8	INTERVENCIONES	Lucas Villalba	712	Lucas Villalba	89.0
Leonardo Morales	225	Leonardo Morales	32.1	PASES	Lucas Villalba	579	Lucas Villalba	72.4
Eric Ramírez	27	Eric Ramírez	3.38	CENTROS EN JUGADA	Javier Cabrera	54	Javier Cabrera	6.8

* Mínimo 1 partidos jugados



Gimnasia La Plata



Argentinos Juniors

ELABORACIÓN

Secuencias de 10 o más pases

7

68

Secuencias de 10 o más pases terminados en Ataque

1

1

Secuencias de 10 o más pases terminados en Gol

0

0

Ataques Directos**

6

8

Goles a partir de Ataques Directos

0

0

TENENCIA

Pases promedio por Secuencia

2.0

3.1

Avance con la pelota (metros / segundo)

2.4

1.5

Pases Largos (% del total)

18.6%

15.9%

Distancia promedio del Saque de Arco

52.5

26.6

Posesión Promedio

46.5%

59.7%

Minutos en Ventaja

75

248

Posesión en Ventaja

33.6%

47.0%

Minutos empatando o perdiendo

705

535

Posesión Empatando o Perdiendo

47.8%

65.2%

PASES por zona

GLOSARIO

***Secuencia:** continuidad de pases hasta que es interrumpida por una acción del rival que puede o no implicar también la pérdida de la posesión.

****Ataques Directos** es el número de secuencias de juego abierto que comienzan dentro del propio campo del equipo y tienen al menos un 50% de su recorrido hacia el arco del oponente y terminan con un remate o un toque en el área rival.

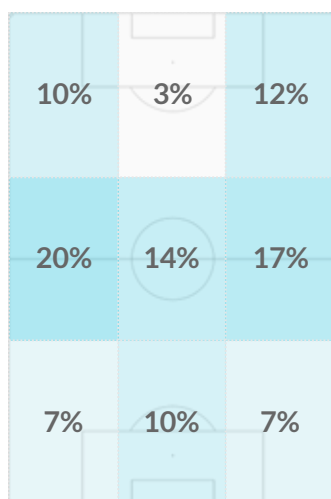

3% 20%

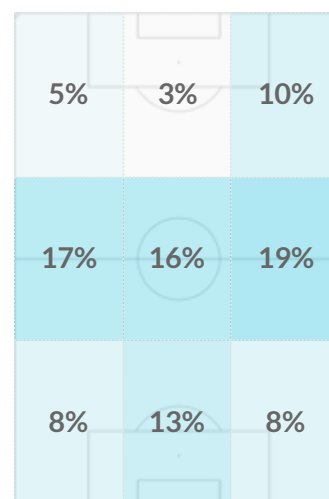

3% 19%

Dirección del Juego



Gimnasia La Plata



Argentinos Juniors

Goles Totales	6	12
Goles Esperados (xG)	7.97	9.92
Remates Totales	90	85
Distancia promedio de Remates (m.)	17.6	15.3
Duelos Aéreos Ganados en Ataque	37.9%	52.6%
Goles de Jugada	4	7
Goles de Pelota Parada	2	5
Goles desde Córners	1	1
Goles desde Centros	1	4
Goles de Penal	1	1
Jugadores que Anotaron al menos un Gol	3	5

MAPA DE REMATES Y GOLES ESPERADOS (xG)

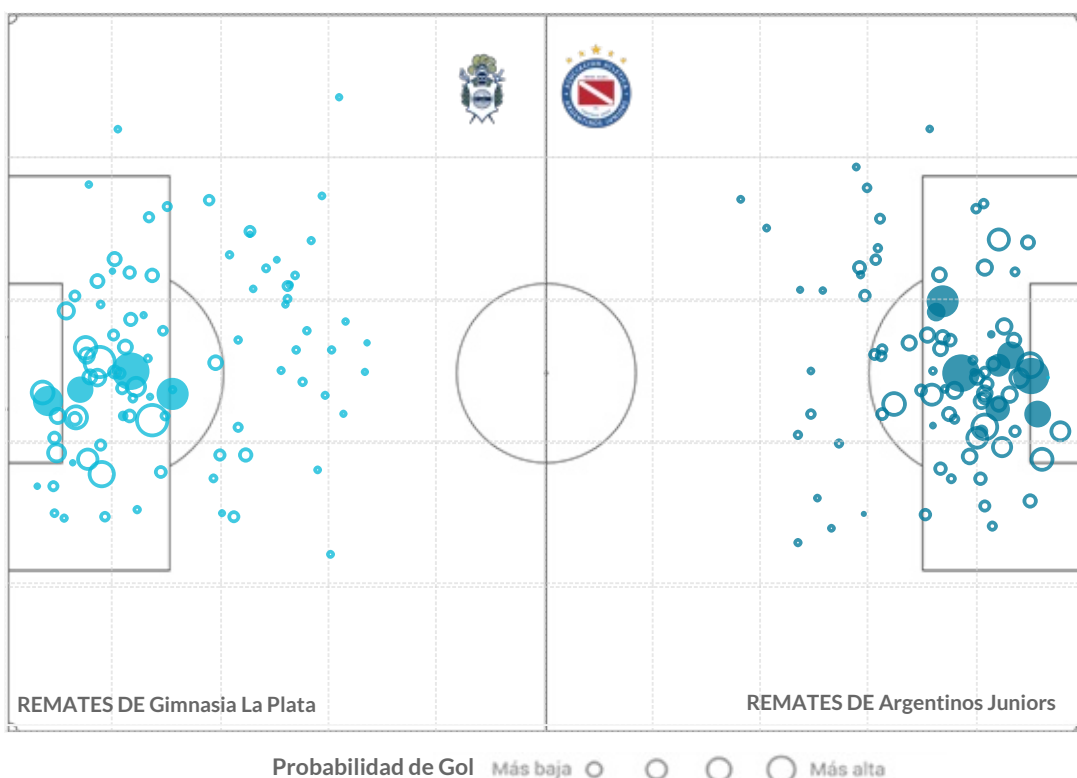

GLOSARIO

Goles Esperados (xG) miden la probabilidad de que un remate termine en gol, teniendo en cuenta las circunstancias en las que se ejecuta (ángulo de tiro, posición del arquero, distancia al arco, tipo de remate, etc). El tamaño del círculo está de acuerdo con la probabilidad del gol del remate, las figuras rellenas son los goles y las vacías, el resto de los tiros.

PERFIL DEFENSIVO



Gimnasia La Plata

Argentinos Juniors

PRESIÓN

Secuencias de Presión	134	126
Recuperaciones Altas	73	66
Recuperaciones Altas Terminadas en Remate	8	11
Recuperaciones Altas Terminadas en Gol	0	2

DEFENSA

Pases Permitidos por Acción Defensiva (PPDA)*	8.7	8.4
Despejes	166	127
Duelos Aéreos Ganados en Defensa	60.7%	51.6%
Vallas Invictas	1	3
Atajadas	13	27
xGOT	9.6	14.3
Goles Prevenidos**	-2.4	3.3

ACCIONES DEFENSIVAS por zona

GLOSARIO

*PPDA es el promedio de pases permitidos al rival por cada acción defensiva propia en los primeros 60 metros del oponente.

**xGOT es el número de goles esperados concedidos en remates que van entre los tres palos. Los goles prevenidos surgen de la resta del xGOT y los goles concedidos.

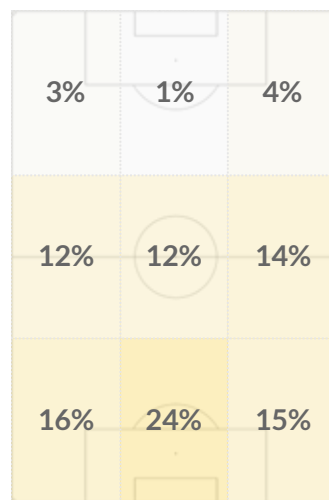
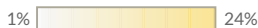
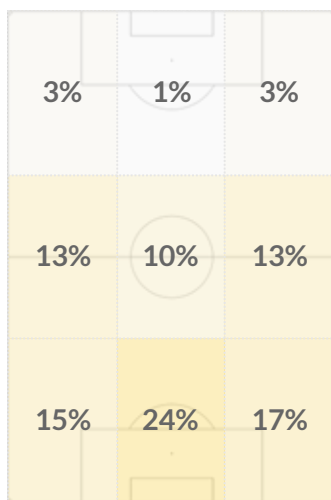

Dirección del Juego



Colón Santa Fe vs. River Plate



SITUACIÓN RECIENTE DE LOS EQUIPOS - ÚLTIMOS 5 PARTIDOS

4	Rosario Central	L	2 - 1	V	4	Arsenal de Sarandí	L	3 - 1	V
5	Instituto	V	1 - 3	D	5	Atlético Tucumán	L	1 - 0	V
6	Argentinos Juniors	L	3 - 1	V	6	Banfield	V	1 - 1	E
7	Unión Santa Fe	L	0 - 0	E	7	Boca Juniors	V	2 - 0	V
8	Barracas Central	V	1 - 2	D	8	Talleres de Córdoba	L	1 - 0	V

ESTADÍSTICAS DE LOS EQUIPOS - TEMPORADA 2023

EQUIPO LOCAL	RANKING	ESTADÍSTICA	PROM. LPF	EQUIPO VISITANTE	RANKING
11	4	GOLES	7.9	15	1
9	18	GOLES CONCEDIDOS		8	14
11.9	10	REMATES / PARTIDO	23.4	15.9	2
12.5	18	REMATES CONCEDIDOS / PARTIDO		12.0	15
11.6%	5	% CONVERSIÓN	8.2%	11.0%	7
9.0%	18	% CONVERSIÓN DEL RIVAL		8.3%	15
373.5	13	PASES / PARTIDO	383.4	524.3	2
74.8%	12	EFFECTIVIDAD EN PASES	74.4%	83.0%	2

LÍDERES POR EQUIPO

TOTAL		POR PARTIDO*		JUGADORES	TOTAL		POR PARTIDO*	
Tomás Galván	4	Tomás Galván	0.50	GOLES	Salomón Rondón	4	Salomón Rondón	0.57
Favio Álvarez	1	Damián Batallini	0.17	ASISTENCIAS	Esequiel Barco	2	Esequiel Barco	0.25
Rubén Botta	15	Rubén Botta	1.88	REMATES	Esequiel Barco	20	Nicolás de la Cruz	3.00
Rubén Botta	9	Rubén Botta	1.125	REMATES AL ARCO	Salomón Rondón	8	Salomón Rondón	1.143
Favio Álvarez	11	Favio Álvarez	1.38	ASISTENCIAS DE REMATES	Esequiel Barco	19	Esequiel Barco	2.38
Rubén Botta	491	Rubén Botta	61.4	INTERVENCIONES	Nicolás de la Cruz	585	Nicolás de la Cruz	97.5
Favio Álvarez	359	Favio Álvarez	44.9	PASES	Nicolás de la Cruz	419	Nicolás de la Cruz	69.8
Rubén Botta	17	Damián Batallini	2.17	CENTROS EN JUGADA	Santiago Simón	23	Santiago Simón	2.9

* Mínimo 1 partidos jugados

ESTILOS DE JUEGO



Colón Santa Fe



River Plate

ELABORACIÓN

Secuencias de 10 o más pases	40	89
Secuencias de 10 o más pases terminados en Ataque	7	21
Secuencias de 10 o más pases terminados en Gol	0	1
Ataques Directos**	16	22
Goles a partir de Ataques Directos	0	1

TENENCIA

Pases promedio por Secuencia	2.6	3.5
Avance con la pelota (metros / segundo)	2.0	1.6
Pases Largos (% del total)	15.5%	8.7%
Distancia promedio del Saque de Arco	45.1	34.0
Poseción Promedio	49.0%	62.9%
Minutos en Ventaja	226	327
Poseción en Ventaja	38.7%	58.7%
Minutos empatando o perdiendo	569	468
Poseción Empatando o Perdiendo	53.2%	65.8%

PASES por zona

GLOSARIO

***Secuencia:** continuidad de pases hasta que es interrumpida por una acción del rival que puede o no implicar también la pérdida de la posesión.

****Ataques Directos** es el número de secuencias de juego abierto que comienzan dentro del propio campo del equipo y tienen al menos un 50% de su recorrido hacia el arco del oponente y terminan con un remate o un toque en el área rival.

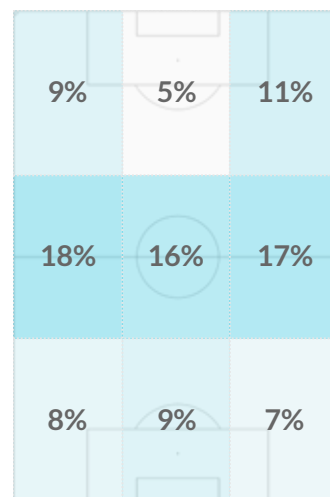
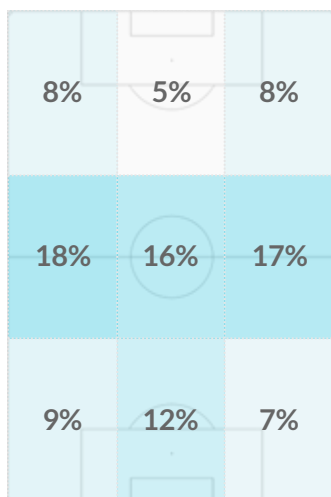

Dirección del Juego



Colón



River Plate

Goles Totales	11	15
Goles Esperados (xG)	11.01	13.52
Remates Totales	95	127
Distancia promedio de Remates (m.)	16.5	17.8
Duelos Aéreos Ganados en Ataque	44.1%	51.3%
Goles de Jugada	7	11
Goles de Pelota Parada	4	4
Goles desde Córners	1	1
Goles desde Centros	2	1
Goles de Penal	1	1
Jugadores que Anotaron al menos un Gol	7	7

MAPA DE REMATES Y GOLES ESPERADOS (xG)

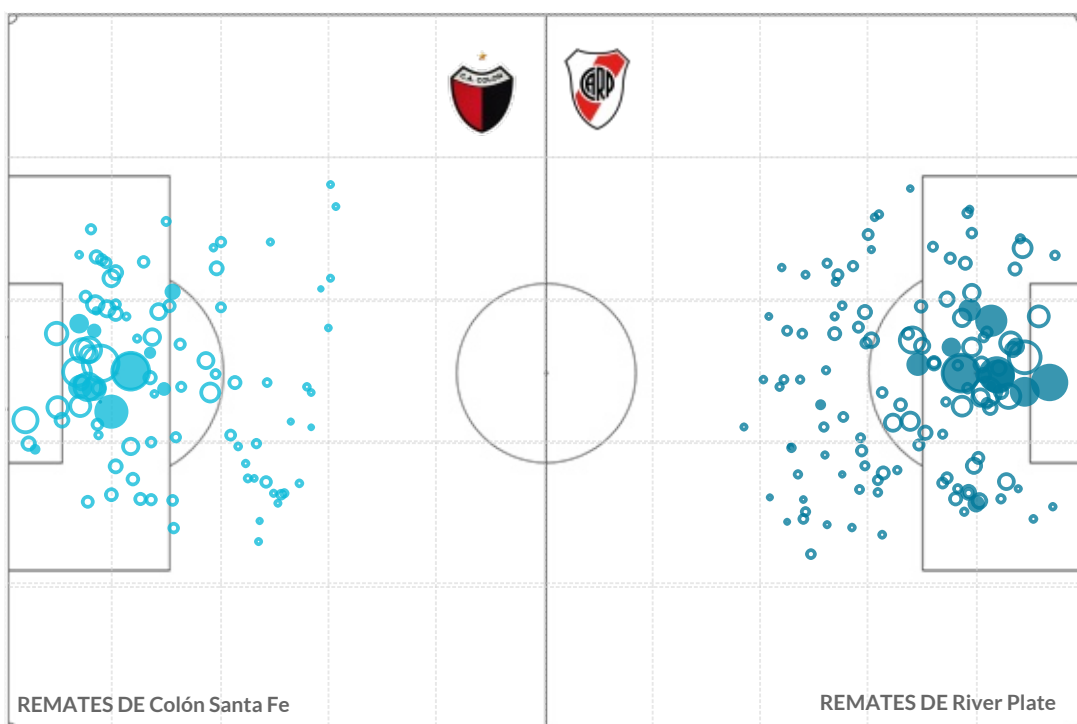
 Probabilidad de Gol Más alta

GLOSARIO

Goles Esperados (xG) miden la probabilidad de que un remate termine en gol, teniendo en cuenta las circunstancias en las que se ejecuta (ángulo de tiro, posición del arquero, distancia al arco, tipo de remate, etc). El tamaño del círculo está de acuerdo con la probabilidad del gol del remate, las figuras rellenas son los goles y las vacías, el resto de los tiros.

PERFIL DEFENSIVO



Colón Santa Fe



River Plate

PRESIÓN

Secuencias de Presión	113	101
Recuperaciones Altas	40	61
Recuperaciones Altas Terminadas en Remate	4	10
Recuperaciones Altas Terminadas en Gol	0	1

DEFENSA

Pases Permitidos por Acción Defensiva (PPDA)*	10.5	7.4
Despejes	183	148
Duelos Aéreos Ganados en Defensa	51.6%	56.8%
Vallas Invictas	3	3
Atajadas	17	25
xGOT	7.8	9.0
Goles Prevenidos**	-1.3	1.0

ACCIONES DEFENSIVAS por zona

GLOSARIO

*PPDA es el promedio de pases permitidos al rival por cada acción defensiva propia en los primeros 60 metros del oponente.

**xGOT es el número de goles esperados concedidos en remates que van entre los tres palos. Los goles prevenidos surgen de la resta del xGOT y los goles concedidos.

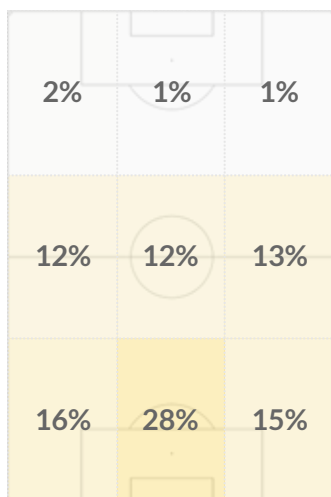

1% 28%

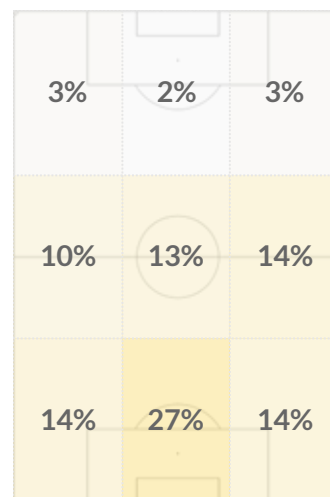

2% 27%

Dirección del Juego



Godoy Cruz vs. San Lorenzo



SITUACIÓN RECIENTE DE LOS EQUIPOS - ÚLTIMOS 5 PARTIDOS

4	Belgrano	L	0 - 0	E	4	Racing Club	L	1 - 1	E
5	Unión Santa Fe	V	0 - 0	E	5	Estudiantes de La Plata	V	0 - 0	E
6	Racing Club	L	1 - 1	E	6	Tigre	V	0 - 0	E
7	Instituto	L	1 - 1	E	7	Huracán	L	1 - 1	E
8	Estudiantes de La Plata	V	1 - 0	V	8	Newell's Old Boys	L	0 - 3	D

ESTADÍSTICAS DE LOS EQUIPOS - TEMPORADA 2023

EQUIPO LOCAL	RANKING	ESTADÍSTICA	PROM. LPF	EQUIPO VISITANTE	RANKING
8	12	GOLES	7.9	6	20
6	6	GOLES CONCEDIDOS		8	14
13.8	6	REMATES / PARTIDO	23.4	8.1	27
11.0	11	REMATES CONCEDIDOS / PARTIDO		15.1	28
6.4%	23	% CONVERSIÓN	8.2%	9.2%	10
6.8%	10	% CONVERSIÓN DEL RIVAL		6.6%	8
362.5	15	PASES / PARTIDO	383.4	322.5	25
72.0%	18	EFFECTIVIDAD EN PASES	74.4%	73.6%	14

LÍDERES POR EQUIPO

TOTAL	POR PARTIDO*	JUGADORES	TOTAL	POR PARTIDO*				
Tadeo Allende	4	Tadeo Allende	0.50	GOLES	Adam Bareiro	5	Adam Bareiro	0.71
Hernán López	2	Hernán López	0.29	ASISTENCIAS	Gonzalo Maroni	1	Gastón Ramírez	0.14
Tomás Conechny	28	Tomás Conechny	3.50	REMATES	Adam Bareiro	13	Adam Bareiro	1.86
Tomás Conechny	9	Tomás Conechny	1.125	REMATES AL ARCO	Adam Bareiro	9	Adam Bareiro	1.286
Nicolás Fernández	16	Nicolás Fernández	2.00	ASISTENCIAS DE REMATES	Jalil Elías	6	Jalil Elías	0.75
Lucas Arce	516	Lucas Arce	64.5	INTERVENCIONES	Malcom Braida	488	Malcom Braida	61.0
Nicolás Fernández	331	Nicolás Fernández	41.4	PASES	Jalil Elías	362	Jalil Elías	45.3
Lucas Arce	19	Thomas Galdames	3.60	CENTROS EN JUGADA	Malcom Braida	20	Malcom Braida	2.5

* Mínimo 1 partidos jugados

ESTILOS DE JUEGO



Godoy Cruz



San Lorenzo

ELABORACIÓN

Secuencias de 10 o más pases

33

26

Secuencias de 10 o más pases terminados en Ataque

5

3

Secuencias de 10 o más pases terminados en Gol

0

0

Ataques Directos**

11

7

Goles a partir de Ataques Directos

2

0

TENENCIA

Pases promedio por Secuencia

2.3

2.5

Avance con la pelota (metros / segundo)

2.2

2.1

Pases Largos (% del total)

19.8%

16.5%

Distancia promedio del Saque de Arco

43.9

59.4

Posesión Promedio

47.8%

42.3%

Minutos en Ventaja

198

136

Posesión en Ventaja

40.3%

32.3%

Minutos empatando o perdiendo

578

665

Posesión Empatando o Perdiendo

50.0%

44.4%

PASES por zona

GLOSARIO

***Secuencia:** continuidad de pases hasta que es interrumpida por una acción del rival que puede o no implicar también la pérdida de la posesión.

****Ataques Directos** es el número de secuencias de juego abierto que comienzan dentro del propio campo del equipo y tienen al menos un 50% de su recorrido hacia el arco del oponente y terminan con un remate o un toque en el área rival.

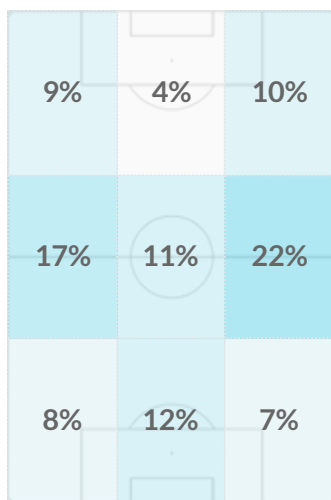

4% 22%

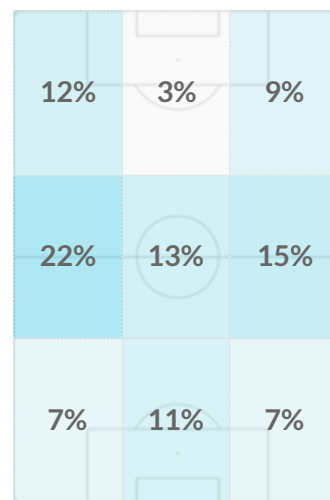

3% 22%

Dirección del Juego



Godoy Cruz



San Lorenzo

Goles Totales	8	6
Goles Esperados (xG)	9.97	7.32
Remates Totales	110	65
Distancia promedio de Remates (m.)	19.4	18.0
Duelos Aéreos Ganados en Ataque	54.7%	44.4%
Goles de Jugada	6	1
Goles de Pelota Parada	2	5
Goles desde Córners	1	0
Goles desde Centros	0	2
Goles de Penal	0	3
Jugadores que Anotaron al menos un Gol	3	2

MAPA DE REMATES Y GOLES ESPERADOS (xG)

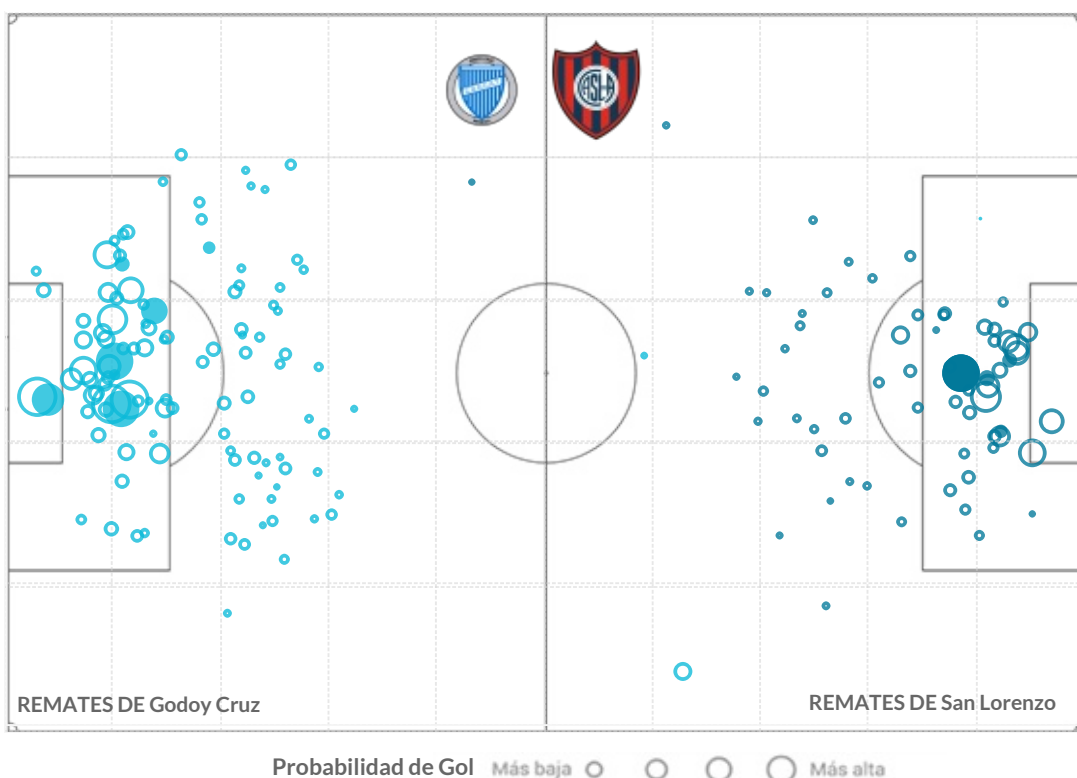

GLOSARIO

Goles Esperados (xG) miden la probabilidad de que un remate termine en gol, teniendo en cuenta las circunstancias en las que se ejecuta (ángulo de tiro, posición del arquero, distancia al arco, tipo de remate, etc). El tamaño del círculo está de acuerdo con la probabilidad del gol del remate, las figuras rellenas son los goles y las vacías, el resto de los tiros.

PERFIL DEFENSIVO



Godoy Cruz



San Lorenzo

PRESIÓN

Secuencias de Presión	132	113
Recuperaciones Altas	62	49
Recuperaciones Altas Terminadas en Remate	7	7
Recuperaciones Altas Terminadas en Gol	1	0

DEFENSA

Pases Permitidos por Acción Defensiva (PPDA)*	9.1	12.8
Despejes	160	166
Duelos Aéreos Ganados en Defensa	63.4%	57.6%
Vallas Invictas	4	3
Atajadas	13	31
xGOT	7.6	8.0
Goles Prevenidos**	1.6	0.0

ACCIONES DEFENSIVAS por zona

GLOSARIO

*PPDA es el promedio de pases permitidos al rival por cada acción defensiva propia en los primeros 60 metros del oponente.

**xGOT es el número de goles esperados concedidos en remates que van entre los tres palos. Los goles prevenidos surgen de la resta del xGOT y los goles concedidos.

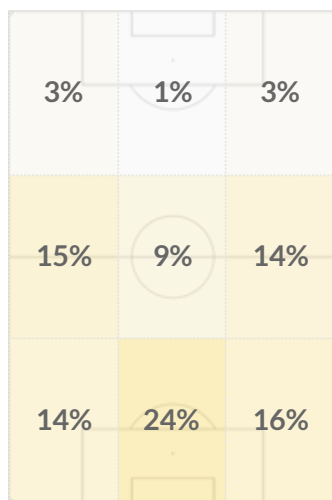

1% 24%

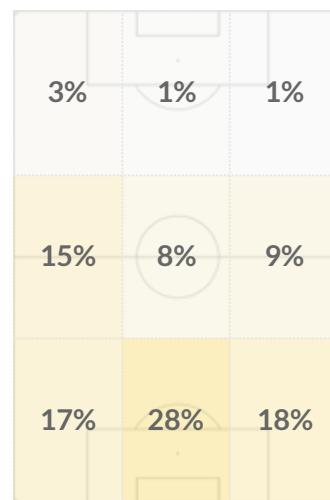

1% 28%

Dirección del Juego



Sarmiento vs. Racing Club



SITUACIÓN RECIENTE DE LOS EQUIPOS - ÚLTIMOS 5 PARTIDOS

4	Central Córdoba (Santiago del Estero)	L	0 - 1	D	4	San Lorenzo	V	1 - 1	E
5	Lanús	V	0 - 0	E	5	Newell's Old Boys	L	2 - 1	V
6	Belgrano	L	0 - 0	E	6	Godoy Cruz	V	1 - 1	E
7	Barracas Central	V	1 - 1	E	7	Independiente	L	0 - 2	D
8	Unión Santa Fe	V	0 - 1	D	8	Platense	L	1 - 2	D

ESTADÍSTICAS DE LOS EQUIPOS - TEMPORADA 2023

EQUIPO LOCAL	RANKING	ESTADÍSTICA	PROM. LPF	EQUIPO VISITANTE	RANKING
5	24	GOLES	7.9	10	6
4	1	GOLES CONCEDIDOS		10	21
7.8	28	REMATES / PARTIDO	23.4	14.6	5
14.1	25	REMATES CONCEDIDOS / PARTIDO		14.4	26
8.1%	15	% CONVERSIÓN	8.2%	8.5%	13
3.5%	1	% CONVERSIÓN DEL RIVAL		8.7%	16
343.0	19	PASES / PARTIDO	383.4	487.4	3
69.1%	23	EFFECTIVIDAD EN PASES	74.4%	81.2%	3

LÍDERES POR EQUIPO

TOTAL	POR PARTIDO*	JUGADORES	TOTAL	POR PARTIDO*				
Guido Mainero	1	Agustín Fontana	0.20	GOLES	Baltasar Rodríguez	3	Baltasar Rodríguez	0.38
Alan Marinelli	2	Alan Marinelli	0.29	ASISTENCIAS	Juan Fernando Qu..	2	Agustín Almendra	0.29
Sergio Quiroga	9	Alan Marinelli	1.14	REMATES	Roger Martínez	15	Roger Martínez	3.00
Agustín Fontana	3	Agustín Fontana	0.6000	REMATES AL ARCO	Baltasar Rodríguez	5	Baltasar Rodríguez	0.6250
Maico Quiroz	6	Cristian Ojeda	1.00	ASISTENCIAS DE REMATES	Juan Fernando Qu..	20	Juan Fernando Qu..	2.50
Franco Paredes	458	Franco Paredes	57.3	INTERVENCIONES	Gonzalo Piovi	554	Gonzalo Piovi	92.3
Juan Insaurralde	335	Juan Insaurralde	41.9	PASES	Gonzalo Piovi	440	Leonardo Sigali	73.6
Gabriel Díaz	13	Gabriel Díaz	1.63	CENTROS EN JUGADA	Gastón Martirena	25	Gastón Martirena	3.1

* Mínimo 1 partidos jugados



Sarmiento



Racing Club

ELABORACIÓN

Secuencias de 10 o más pases

32

74

Secuencias de 10 o más pases terminados en Ataque

5

17

Secuencias de 10 o más pases terminados en Gol

0

0

Ataques Directos**

5

11

Goles a partir de Ataques Directos

0

1

TENENCIA

Pases promedio por Secuencia

2.4

3.2

Avance con la pelota (metros / segundo)

1.6

1.6

Pases Largos (% del total)

20.6%

12.7%

Distancia promedio del Saque de Arco

46.7

30.2

Posesión Promedio

43.4%

59.9%

Minutos en Ventaja

150

228

Posesión en Ventaja

26.6%

45.7%

Minutos empatando o perdiendo

631

566

Posesión Empatando o Perdiendo

47.4%

66.2%

PASES por zona

GLOSARIO

***Secuencia:** continuidad de pases hasta que es interrumpida por una acción del rival que puede o no implicar también la pérdida de la posesión.

****Ataques Directos** es el número de secuencias de juego abierto que comienzan dentro del propio campo del equipo y tienen al menos un 50% de su recorrido hacia el arco del oponente y terminan con un remate o un toque en el área rival.

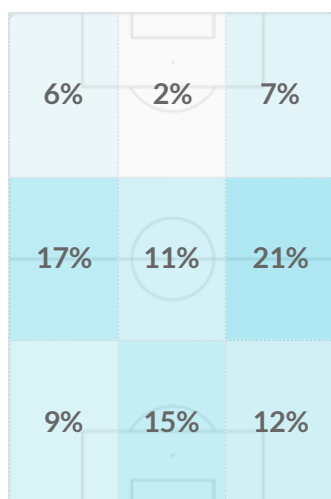
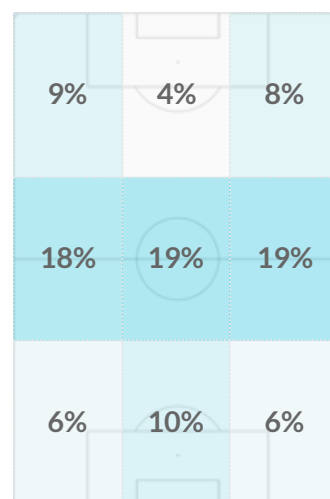
2%  21%4%  19%

Dirección del Juego ↑



Sarmiento



Racing Club

Goles Totales	5	10
Goles Esperados (xG)	4.34	9.09
Remates Totales	62	117
Distancia promedio de Remates (m.)	20.5	18.2
Duelos Aéreos Ganados en Ataque	37.5%	41.9%
Goles de Jugada	3	9
Goles de Pelota Parada	2	1
Goles desde Córners	1	0
Goles desde Centros	0	0
Goles de Penal	0	1
Jugadores que Anotaron al menos un Gol	5	7

MAPA DE REMATES Y GOLES ESPERADOS (xG)

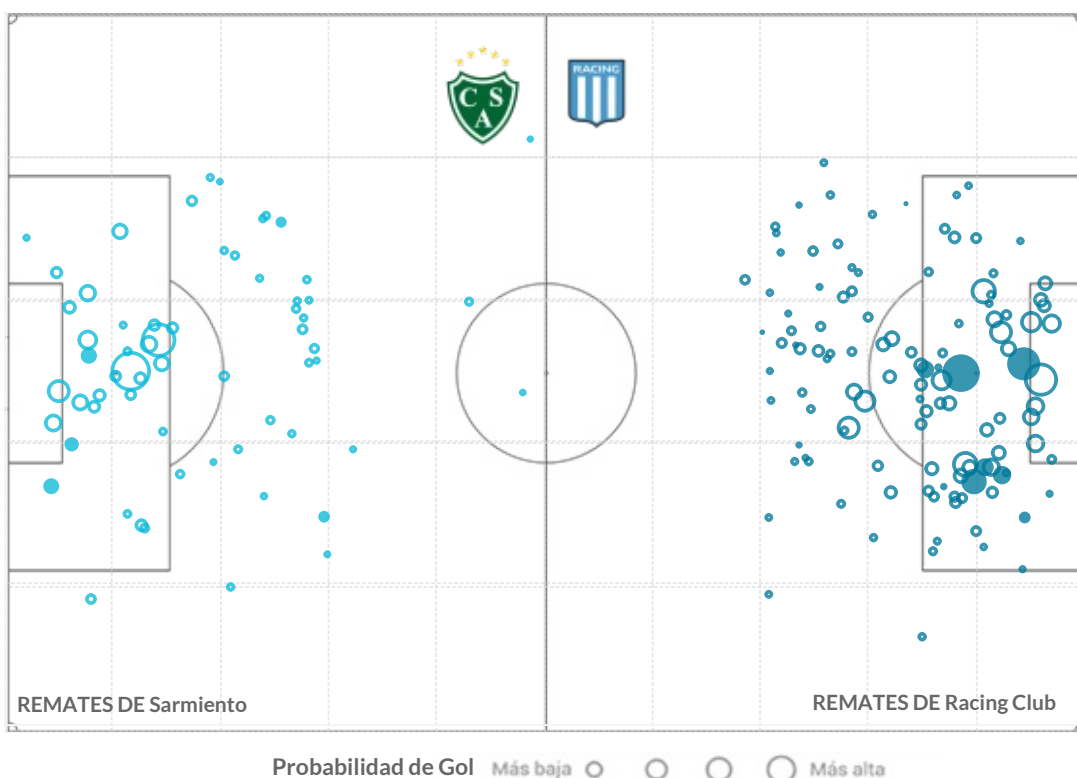

GLOSARIO

Goles Esperados (xG) miden la probabilidad de que un remate termine en gol, teniendo en cuenta las circunstancias en las que se ejecuta (ángulo de tiro, posición del arquero, distancia al arco, tipo de remate, etc). El tamaño del círculo está de acuerdo con la probabilidad del gol del remate, las figuras rellenas son los goles y las vacías, el resto de los tiros.

PERFIL DEFENSIVO



Sarmiento



Racing Club

PRESIÓN

Secuencias de Presión	162	113
-----------------------	-----	-----

Recuperaciones Altas	48	49
----------------------	----	----

Recuperaciones Altas Terminadas en Remate	6	12
-------------------------------------------	---	----

Recuperaciones Altas Terminadas en Gol	1	3
----------------------------------------	---	---

DEFENSA

Pases Permitidos por Acción Defensiva (PPDA)*	12.7	8.0
-----------------------------------------------	------	-----

Despejes	202	124
----------	-----	-----

Duelos Aéreos Ganados en Defensa	48.0%	47.9%
----------------------------------	-------	-------

Vallas Invictas	4	0
-----------------	---	---

Atajadas	27	26
----------	----	----

xGOT	9.6	9.7
------	-----	-----

Goles Prevenidos**	5.6	-0.3
--------------------	-----	------

ACCIONES DEFENSIVAS por zona

GLOSARIO

*PPDA es el promedio de pases permitidos al rival por cada acción defensiva propia en los primeros 60 metros del oponente.

**xGOT es el número de goles esperados concedidos en remates que van entre los tres palos. Los goles prevenidos surgen de la resta del xGOT y los goles concedidos.

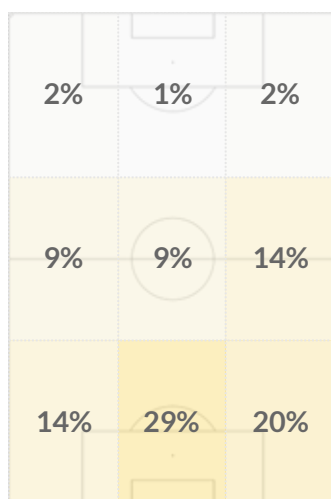

1% 29%

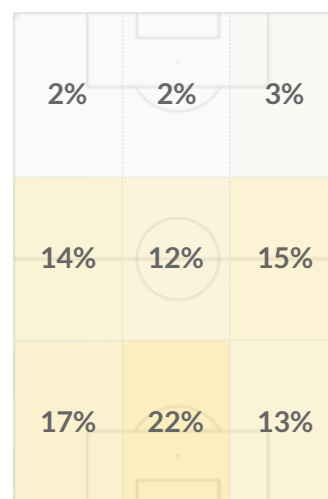

2% 22%

Dirección del Juego



Huracán vs. Instituto



SITUACIÓN RECIENTE DE LOS EQUIPOS - ÚLTIMOS 5 PARTIDOS

4	Independiente	V	0 - 1	D	4	Talleres de Córdoba	V	0 - 0	E
5	Gimnasia La Plata	L	2 - 0	V	5	Colón Santa Fe	L	3 - 1	V
6	Vélez Sarsfield	L	3 - 0	V	6	Independiente	V	0 - 0	E
7	San Lorenzo	V	1 - 1	E	7	Godoy Cruz	V	1 - 1	E
8	Rosario Central	V	0 - 1	D	8	Gimnasia La Plata	L	1 - 1	E

ESTADÍSTICAS DE LOS EQUIPOS - TEMPORADA 2023

EQUIPO LOCAL	RANKING	ESTADÍSTICA	PROM. LPF	EQUIPO VISITANTE	RANKING
11	4	GOLES	7.9	6	20
6	6	GOLES CONCEDIDOS		4	1
11.0	17	REMATES / PARTIDO	23.4	10.6	19
8.3	2	REMATES CONCEDIDOS / PARTIDO		10.8	9
12.5%	4	% CONVERSIÓN	8.2%	7.1%	20
9.1%	19	% CONVERSIÓN DEL RIVAL		4.7%	3
401.5	9	PASES / PARTIDO	383.4	330.0	22
76.7%	10	EFFECTIVIDAD EN PASES	74.4%	65.7%	26

LÍDERES POR EQUIPO

TOTAL	POR PARTIDO*	JUGADORES	TOTAL	POR PARTIDO*
Matías Cocco	6	GOLES	Adrián Martínez	3
Rodrigo Echeverría	1	ASISTENCIAS	Adrián Martínez	2
Matías Cocco	18	REMATES	Adrián Martínez	18
Matías Cocco	9	REMATES AL ARCO	Adrián Martínez	5
Lucas Carrizo	10	ASISTENCIAS DE REMATES	Gastón Lodico	15
Lucas Carrizo	715	INTERVENCIONES	Gastón Lodico	578
Lucas Carrizo	507	PASES	Gastón Lodico	404
Lucas Carrizo	13	CENTROS EN JUGADA	Juan Franco	22
			Jonathan Bay	3.7

* Mínimo 1 partidos jugados



Huracán



Instituto

ELABORACIÓN

Secuencias de 10 o más pases

47

18

Secuencias de 10 o más pases terminados en Ataque

4

2

Secuencias de 10 o más pases terminados en Gol

0

0

Ataques Directos**

8

4

Goles a partir de Ataques Directos

1

0

TENENCIA

Pases promedio por Secuencia

2.8

2.1

Avance con la pelota (metros / segundo)

1.7

1.9

Pases Largos (% del total)

14.7%

21.8%

Distancia promedio del Saque de Arco

27.8

57.7

Posesión Promedio

51.4%

47.8%

Minutos en Ventaja

222

177

Posesión en Ventaja

40.2%

43.3%

Minutos empatando o perdiendo

577

609

Posesión Empatando o Perdiendo

54.8%

49.2%

PASES por zona

GLOSARIO

***Secuencia:** continuidad de pases hasta que es interrumpida por una acción del rival que puede o no implicar también la pérdida de la posesión.

****Ataques Directos** es el número de secuencias de juego abierto que comienzan dentro del propio campo del equipo y tienen al menos un 50% de su recorrido hacia el arco del oponente y terminan con un remate o un toque en el área rival.

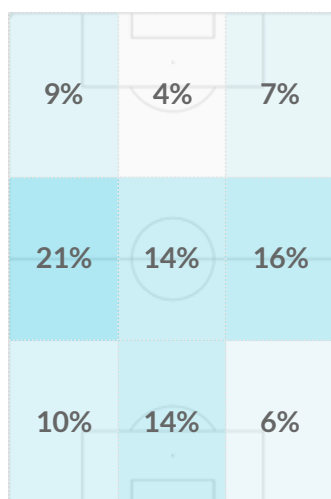

4% 21%

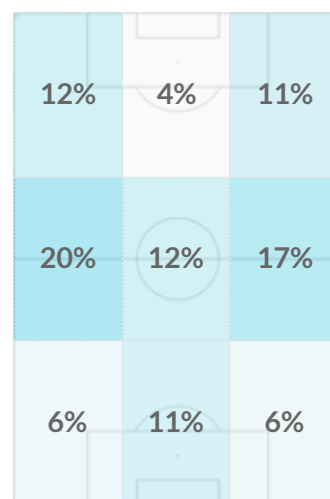

4% 20%

Dirección del Juego



Huracán



Instituto

Goles Totales	11	6
Goles Esperados (xG)	8.83	6.76
Remates Totales	88	85
Distancia promedio de Remates (m.)	17.7	17.0
Duelos Aéreos Ganados en Ataque	37.6%	41.9%
Goles de Jugada	7	3
Goles de Pelota Parada	4	3
Goles desde Córners	2	1
Goles desde Centros	3	3
Goles de Penal	1	0
Jugadores que Anotaron al menos un Gol	6	4

MAPA DE REMATES Y GOLES ESPERADOS (xG)

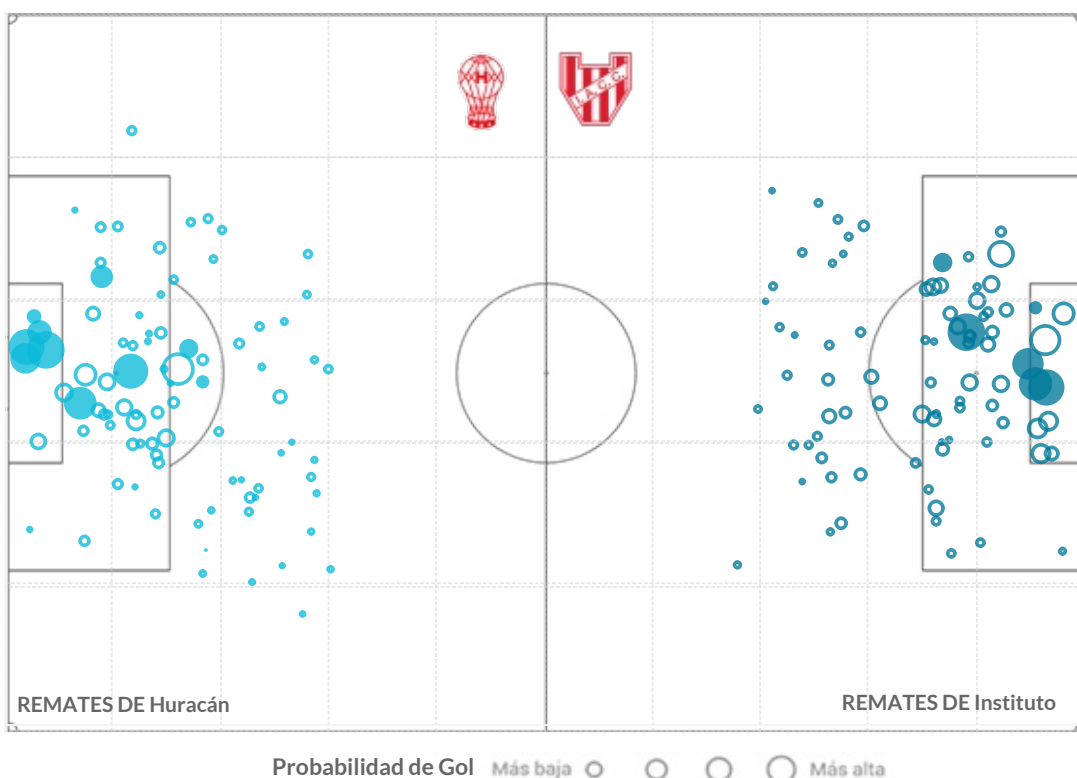

GLOSARIO

Goles Esperados (xG) miden la probabilidad de que un remate termine en gol, teniendo en cuenta las circunstancias en las que se ejecuta (ángulo de tiro, posición del arquero, distancia al arco, tipo de remate, etc). El tamaño del círculo está de acuerdo con la probabilidad del gol del remate, las figuras rellenas son los goles y las vacías, el resto de los tiros.

PERFIL DEFENSIVO



Huracán



Instituto

PRESIÓN

Secuencias de Presión	130	116
Recuperaciones Altas	64	75
Recuperaciones Altas Terminadas en Remate	13	7
Recuperaciones Altas Terminadas en Gol	1	1

DEFENSA

Pases Permitidos por Acción Defensiva (PPDA)*	9.5	8.6
Despejes	143	155
Duelos Aéreos Ganados en Defensa	60.0%	65.1%
Vallas Invictas	3	4
Atajadas	21	22
xGOT	9.5	6.7
Goles Prevenidos**	3.5	2.7

ACCIONES DEFENSIVAS por zona

GLOSARIO

*PPDA es el promedio de pases permitidos al rival por cada acción defensiva propia en los primeros 60 metros del oponente.

**xGOT es el número de goles esperados concedidos en remates que van entre los tres palos. Los goles prevenidos surgen de la resta del xGOT y los goles concedidos.

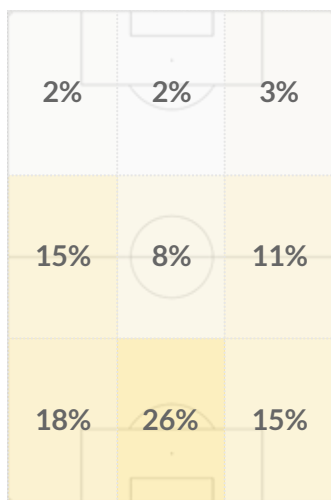

2% 26%

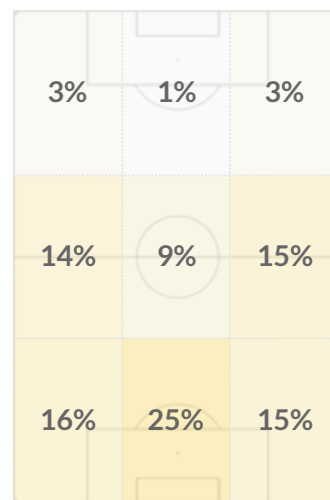

1% 25%

Dirección del Juego



Talleres de Córdoba vs. Arsenal de Sarandí



SITUACIÓN RECIENTE DE LOS EQUIPOS - ÚLTIMOS 5 PARTIDOS

4	Instituto	L	0-0	E	4	River Plate	V	1-3	D
5	Argentinos Juniors	V	1-3	D	5	Vélez Sarsfield	V	1-2	D
6	Barracas Central	L	4-0	V	6	Atlético Tucumán	V	0-1	D
7	Belgrano	L	0-0	E	7	Defensa y Justicia	L	1-0	V
8	River Plate	V	0-1	D	8	Banfield	L	0-0	E

ESTADÍSTICAS DE LOS EQUIPOS - TEMPORADA 2023

EQUIPO LOCAL	RANKING	ESTADÍSTICA	PROM. LPF	EQUIPO VISITANTE	RANKING
10	6	GOLES	7.9	7	15
7	11	GOLES CONCEDIDOS		11	23
15.0	4	REMATES / PARTIDO	23.4	11.5	12
10.8	9	REMATES CONCEDIDOS / PARTIDO		13.3	23
7.5%	18	% CONVERSIÓN	8.2%	7.6%	17
8.1%	14	% CONVERSIÓN DEL RIVAL		10.4%	21
433.6	8	PASES / PARTIDO	383.4	338.8	21
78.8%	5	EFFECTIVIDAD EN PASES	74.4%	66.8%	24

LÍDERES POR EQUIPO

TOTAL	POR PARTIDO*	JUGADORES	TOTAL	POR PARTIDO*
Ramón Sosa	3	GOLES	Juan Bautista Cejas	2
Rodrigo Garro	2	ASISTENCIAS	Santiago Toloza	0.50
Ramón Sosa	17	REMATES	Adrián Spörle	1
Ramón Sosa	8	REMATES AL ARCO	Ignacio Gariglio	0.20
Ramón Sosa	21	ASISTENCIAS DE REMATES	Juan Bautista Cejas	3.00
Gastón Benavidez	517	INTERVENCIONES	Juan Bautista Cejas	1.250
Rodrigo Villagra	365	PASES	Juan Bautista Cejas	2.00
Gastón Benavidez	15	CENTROS EN JUGADA	Adrián Spörle	60.8
			Gonzalo Muscia	39.4
			Adrián Spörle	4.4

* Mínimo 1 partidos jugados

ESTILOS DE JUEGO



Talleres de Córdoba



Arsenal de Sarandí

		ELABORACIÓN	
Secuencias de 10 o más pases	51		7
Secuencias de 10 o más pases terminados en Ataque	7		2
Secuencias de 10 o más pases terminados en Gol	0		1
Ataques Directos**	15		10
Goles a partir de Ataques Directos	0		0
		TENENCIA	
Pases promedio por Secuencia	2.9		2.1
Avance con la pelota (metros / segundo)	1.9		2.1
Pases Largos (% del total)	13.7%		20.3%
Distancia promedio del Saque de Arco	28.7		52.0
Poseción Promedio	55.8%		43.5%
Minutos en Ventaja	165		71
Poseción en Ventaja	54.0%		33.8%
Minutos empatando o perdiendo	613		706
Poseción Empatando o Perdiendo	56.2%		44.4%

PASES por zona

GLOSARIO

***Secuencia:** continuidad de pases hasta que es interrumpida por una acción del rival que puede o no implicar también la pérdida de la posesión.

****Ataques Directos** es el número de secuencias de juego abierto que comienzan dentro del propio campo del equipo y tienen al menos un 50% de su recorrido hacia el arco del oponente y terminan con un remate o un toque en el área rival.

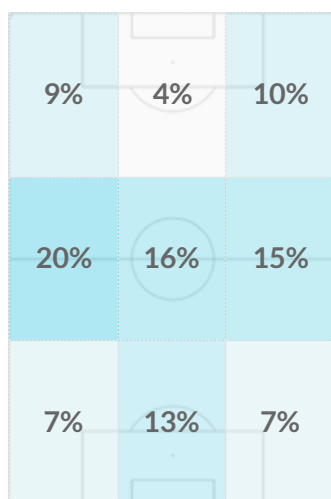
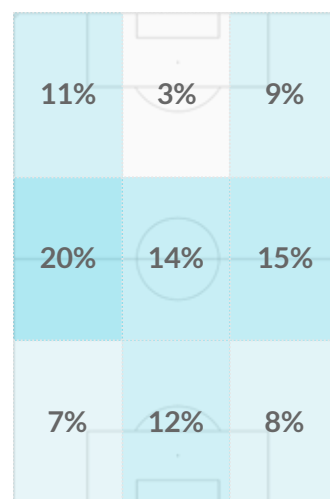
4%  20%3%  20%

Dirección del Juego ↑



Talleres de Córdoba



Arsenal

Goles Totales	10	7
Goles Esperados (xG)	11.46	8.57
Remates Totales	120	92
Distancia promedio de Remates (m.)	18.2	17.8
Duelos Aéreos Ganados en Ataque	44.7%	42.9%
Goles de Jugada	8	5
Goles de Pelota Parada	2	2
Goles desde Córners	1	0
Goles desde Centros	2	3
Goles de Penal	1	2
Jugadores que Anotaron al menos un Gol	5	5

MAPA DE REMATES Y GOLES ESPERADOS (xG)

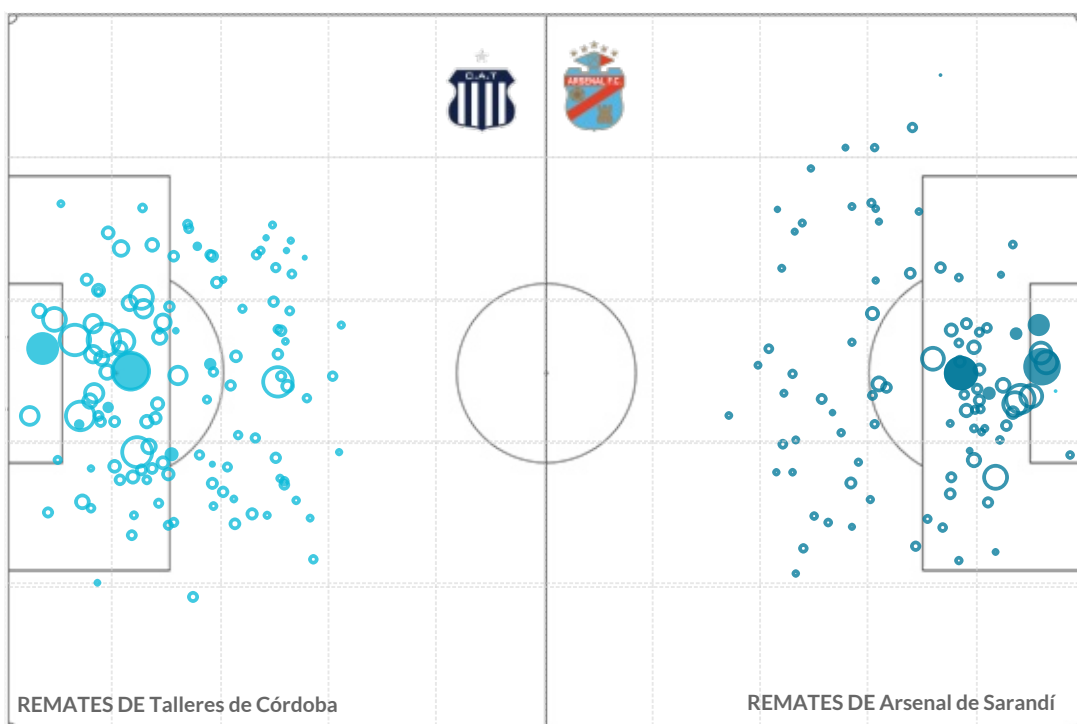
 Probabilidad de Gol Más baja     Más alta

GLOSARIO

Goles Esperados (xG) miden la probabilidad de que un remate termine en gol, teniendo en cuenta las circunstancias en las que se ejecuta (ángulo de tiro, posición del arquero, distancia al arco, tipo de remate, etc). El tamaño del círculo está de acuerdo con la probabilidad del gol del remate, las figuras rellenas son los goles y las vacías, el resto de los tiros.

PERFIL DEFENSIVO



Talleres de Córdoba



Arsenal de Sarandí

PRESIÓN

Secuencias de Presión	112	122
Recuperaciones Altas	57	65
Recuperaciones Altas Terminadas en Remate	12	13
Recuperaciones Altas Terminadas en Gol	1	0

DEFENSA

Pases Permitidos por Acción Defensiva (PPDA)*	9.9	10.6
Despejes	139	140
Duelos Aéreos Ganados en Defensa	57.3%	57.3%
Vallas Invictas	4	2
Atajadas	28	28
xGOT	8.9	10.7
Goles Prevenidos**	1.9	-0.3

ACCIONES DEFENSIVAS por zona

GLOSARIO

*PPDA es el promedio de pases permitidos al rival por cada acción defensiva propia en los primeros 60 metros del oponente.

**xGOT es el número de goles esperados concedidos en remates que van entre los tres palos. Los goles prevenidos surgen de la resta del xGOT y los goles concedidos.

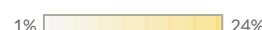
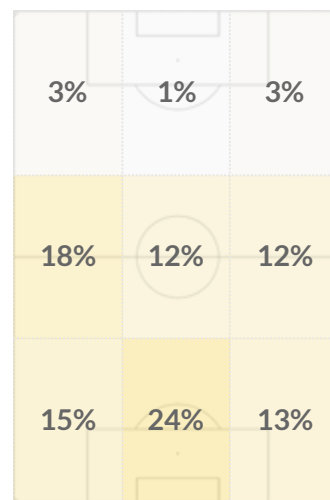
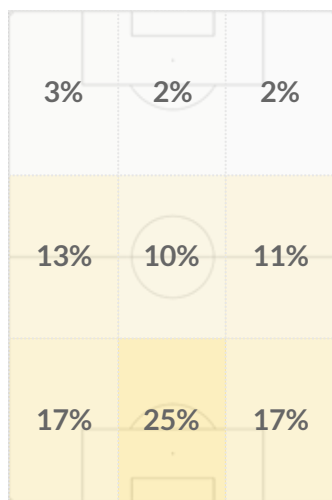

Dirección del Juego



Tigre vs. Newell's Old Boys



SITUACIÓN RECIENTE DE LOS EQUIPOS - ÚLTIMOS 5 PARTIDOS

4	Estudiantes de La Plata	L	0 - 0	E	4	Unión Santa Fe	L	1 - 1	E
5	Defensa y Justicia	V	0 - 2	D	5	Racing Club	V	1 - 2	D
6	San Lorenzo	L	0 - 0	E	6	Estudiantes de La Plata	L	0 - 1	D
7	Vélez Sarsfield	L	0 - 0	E	7	Rosario Central	V	0 - 1	D
8	Central Córdoba (Santiago del Estero)	V	0 - 1	D	8	San Lorenzo	V	3 - 0	V

ESTADÍSTICAS DE LOS EQUIPOS - TEMPORADA 2023

EQUIPO LOCAL	RANKING	ESTADÍSTICA	PROM. LPF	EQUIPO VISITANTE	RANKING
2	28	GOLES	7.9	9	10
7	11	GOLES CONCEDIDOS		6	6
17.6	1	REMATES / PARTIDO	23.4	12.5	8
7.5	1	REMATES CONCEDIDOS / PARTIDO		9.8	5
1.4%	28	% CONVERSIÓN	8.2%	7.0%	21
11.7%	25	% CONVERSIÓN DEL RIVAL		7.7%	13
445.4	6	PASES / PARTIDO	383.4	347.4	18
78.8%	6	EFFECTIVIDAD EN PASES	74.4%	77.7%	9

LÍDERES POR EQUIPO

TOTAL		POR PARTIDO*		JUGADORES	TOTAL		POR PARTIDO*	
Brian Luciatti	1	Brian Luciatti	0.13	GOLES	Cristian Ferreira	2	Guillermo May	0.33
Alexis Castro	1	Alexis Castro	0.14	ASISTENCIAS	Ramiro Sordo	2	Ramiro Sordo	0.25
Alexis Castro	18	Tomás Badaloni	2.75	REMATES	Brian Aguirre	18	Brian Aguirre	2.57
José Paradela	6	Tomás Badaloni	0.7500	REMATES AL ARCO	Jorge Recalde	5	Cristian Ferreira	0.7143
Aaron Molinas	21	Aaron Molinas	2.63	ASISTENCIAS DE REMATES	Ramiro Sordo	17	Ramiro Sordo	2.13
Lucas Menossi	568	Martín Garay	72.2	INTERVENCIONES	Juan Sforza	488	Juan Sforza	61.0
Lucas Menossi	433	Lucas Menossi	54.1	PASES	Juan Sforza	384	Juan Sforza	48.0
Sebastián Prieto	17	Martín Garay	3.40	CENTROS EN JUGADA	Armando Méndez	29	Armando Méndez	3.6

* Mínimo 1 partidos jugados



Tigre



Newell's Old Boys

ELABORACIÓN

Secuencias de 10 o más pases

55

30

Secuencias de 10 o más pases terminados en Ataque

5

4

Secuencias de 10 o más pases terminados en Gol

0

0

Ataques Directos**

13

12

Goles a partir de Ataques Directos

0

1

TENENCIA

Pases promedio por Secuencia

2.9

2.5

Avance con la pelota (metros / segundo)

1.7

1.8

Pases Largos (% del total)

12.0%

15.9%

Distancia promedio del Saque de Arco

45.3

27.8

Posesión Promedio

54.2%

51.4%

Minutos en Ventaja

59

252

Posesión en Ventaja

27.9%

44.7%

Minutos empatando o perdiendo

718

551

Posesión Empatando o Perdiendo

56.3%

54.4%

PASES por zona

GLOSARIO

***Secuencia:** continuidad de pases hasta que es interrumpida por una acción del rival que puede o no implicar también la pérdida de la posesión.

****Ataques Directos** es el número de secuencias de juego abierto que comienzan dentro del propio campo del equipo y tienen al menos un 50% de su recorrido hacia el arco del oponente y terminan con un remate o un toque en el área rival.

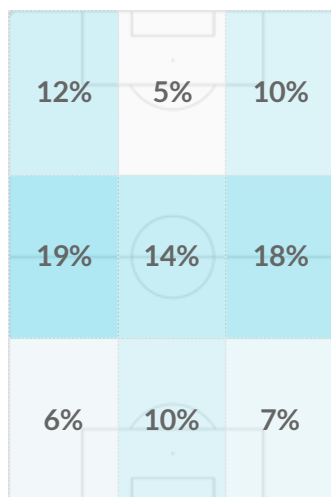
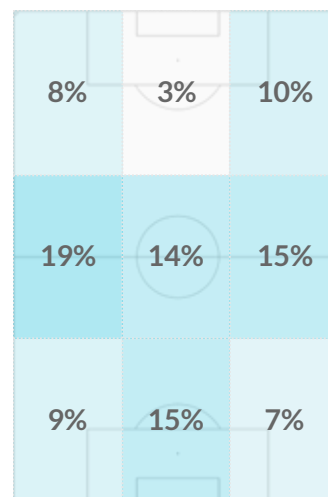
5%  19%3%  19%

Dirección del Juego ↑



Tigre



Newell's Old Boys

Goles Totales	2	9
Goles Esperados (xG)	7.90	6.56
Remates Totales	141	100
Distancia promedio de Remates (m.)	17.9	18.9
Duelos Aéreos Ganados en Ataque	53.7%	49.1%
Goles de Jugada	0	7
Goles de Pelota Parada	2	2
Goles desde Córners	2	2
Goles desde Centros	2	1
Goles de Penal	0	0
Jugadores que Anotaron al menos un Gol	2	6

MAPA DE REMATES Y GOLES ESPERADOS (xG)

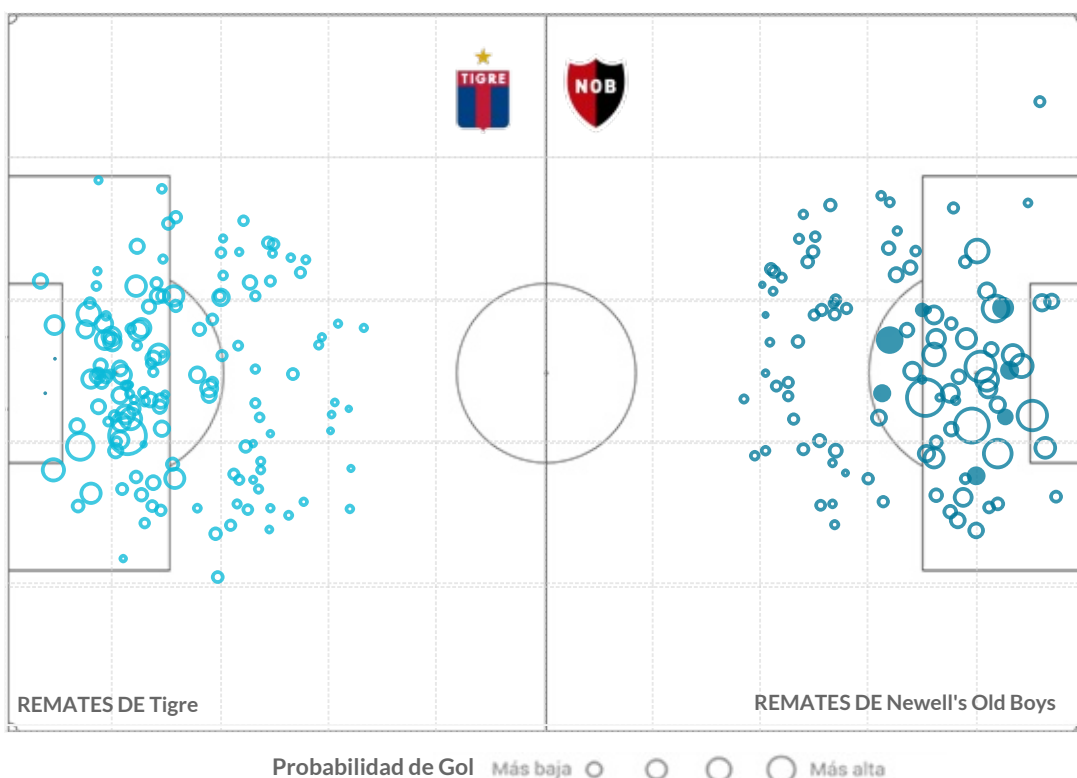

GLOSARIO

Goles Esperados (xG) miden la probabilidad de que un remate termine en gol, teniendo en cuenta las circunstancias en las que se ejecuta (ángulo de tiro, posición del arquero, distancia al arco, tipo de remate, etc). El tamaño del círculo está de acuerdo con la probabilidad del gol del remate, las figuras rellenas son los goles y las vacías, el resto de los tiros.

PERFIL DEFENSIVO



Tigre



Newell's Old Boys

PRESIÓN

Secuencias de Presión

89

120

Recuperaciones Altas

80

51

Recuperaciones Altas Terminadas en Remate

9

7

Recuperaciones Altas Terminadas en Gol

0

0

DEFENSA

Pases Permitidos por Acción Defensiva (PPDA)*

11.6

9.1

Despejes

103

169

Duelos Aéreos Ganados en Defensa

64.7%

64.8%

Vallas Invictas

4

3

Atajadas

16

16

xGOT

8.3

6.4

Goles Prevenidos**

1.3

0.4

ACCIONES DEFENSIVAS por zona

GLOSARIO

*PPDA es el promedio de pases permitidos al rival por cada acción defensiva propia en los primeros 60 metros del oponente.

**xGOT es el número de goles esperados concedidos en remates que van entre los tres palos. Los goles prevenidos surgen de la resta del xGOT y los goles concedidos.

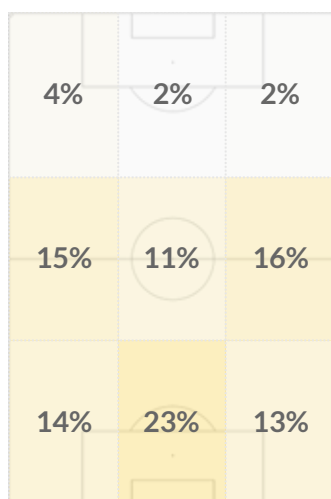

2% 23%

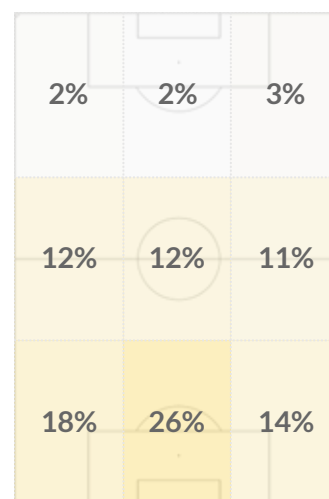

2% 26%

Dirección del Juego



Boca Juniors vs. Unión Santa Fe



SITUACIÓN RECIENTE DE LOS EQUIPOS - ÚLTIMOS 5 PARTIDOS

4	Defensa y Justicia	V	0 - 1	D	4	Newell's Old Boys	V	1 - 1	E
5	Central Córdoba (Santiago del Estero)	V	3 - 0	V	5	Godoy Cruz	L	0 - 0	E
6	Lanús	L	1 - 1	E	6	Platense	V	0 - 1	D
7	River Plate	L	0 - 2	D	7	Colón Santa Fe	V	0 - 0	E
8	Belgrano	V	3 - 4	D	8	Sarmiento	L	1 - 0	V

ESTADÍSTICAS DE LOS EQUIPOS - TEMPORADA 2023

EQUIPO LOCAL	RANKING	ESTADÍSTICA	PROM. LPF	EQUIPO VISITANTE	RANKING
10	6	GOLES	7.9	7	15
11	23	GOLES CONCEDIDOS		5	4
11.1	15	REMATES / PARTIDO	23.4	12.1	9
12.8	19	REMATES CONCEDIDOS / PARTIDO		10.5	7
11.2%	6	% CONVERSIÓN	8.2%	7.2%	19
10.8%	23	% CONVERSIÓN DEL RIVAL		6.0%	5
563.9	1	PASES / PARTIDO	383.4	352.1	17
84.1%	1	EFFECTIVIDAD EN PASES	74.4%	73.7%	13

LÍDERES POR EQUIPO

TOTAL	POR PARTIDO*	JUGADORES	TOTAL	POR PARTIDO*
Darío Benedetto	2	GOLES	Gonzalo Morales	4
Darío Benedetto	0.25		Gonzalo Morales	0.50
Exequiel Zeballos	3	ASISTENCIAS	Kevin Zenón	2
Norberto Briasco	0.50		Kevin Zenón	0.25
Exequiel Zeballos	15	REMATES	Gonzalo Morales	17
Exequiel Zeballos	1.88		Gonzalo Morales	2.13
Darío Benedetto	5	REMATES AL ARCO	Gonzalo Morales	10
Darío Benedetto	0.6250		Gonzalo Morales	1.250
Exequiel Zeballos	13	ASISTENCIAS DE REMATES	Kevin Zenón	17
Exequiel Zeballos	1.63		Kevin Zenón	2.13
Ezequiel Fernández	581	INTERVENCIONES	Kevin Zenón	571
Ezequiel Fernández	83.0		Kevin Zenón	71.4
Ezequiel Fernández	478	PASES	Claudio Corvalán	370
Ezequiel Fernández	68.3		Claudio Corvalán	46.3
Exequiel Zeballos	29	CENTROS EN JUGADA	Kevin Zenón	44
Exequiel Zeballos	3.63		Kevin Zenón	5.5

* Mínimo 1 partidos jugados



Boca Juniors



Unión Santa Fe

	Boca Juniors	ELABORACIÓN	Unión Santa Fe
Secuencias de 10 o más pases	110		22
Secuencias de 10 o más pases terminados en Ataque	9		6
Secuencias de 10 o más pases terminados en Gol	1		0
Ataques Directos**	12		8
Goles a partir de Ataques Directos	1		1
		TENENCIA	
Pases promedio por Secuencia	3.8		2.4
Avance con la pelota (metros / segundo)	1.4		1.9
Pases Largos (% del total)	10.0%		15.1%
Distancia promedio del Saque de Arco	33.2		37.2
Poseción Promedio	64.2%		49.4%
Minutos en Ventaja	140		39
Poseción en Ventaja	55.3%		35.2%
Minutos empatando o perdiendo	641		739
Poseción Empatando o Perdiendo	65.9%	PASES por zona	50.2%

GLOSARIO

***Secuencia:** continuidad de pases hasta que es interrumpida por una acción del rival que puede o no implicar también la pérdida de la posesión.

****Ataques Directos** es el número de secuencias de juego abierto que comienzan dentro del propio campo del equipo y tienen al menos un 50% de su recorrido hacia el arco del oponente y terminan con un remate o un toque en el área rival.

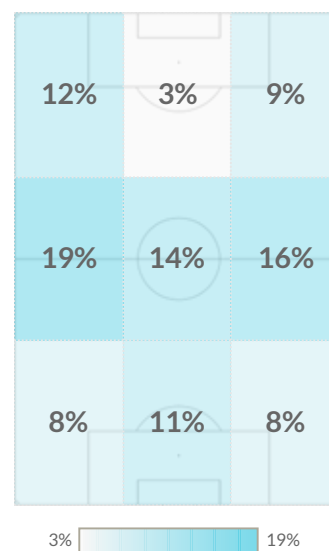
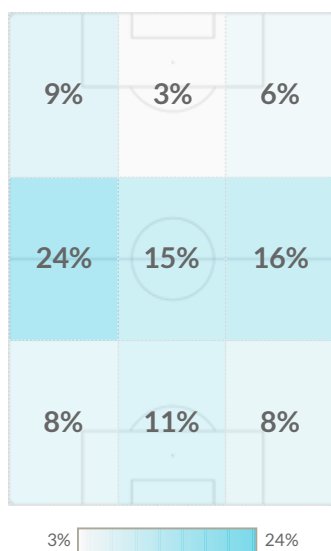

Dirección del Juego

PERFIL OFENSIVO



Boca Juniors



Unión

Goles Totales	10	7
Goles Esperados (xG)	8.28	6.12
Remates Totales	89	97
Distancia promedio de Remates (m.)	19.0	18.5
Duelos Aéreos Ganados en Ataque	47.4%	35.8%
Goles de Jugada	9	4
Goles de Pelota Parada	1	3
Goles desde Córners	1	2
Goles desde Centros	5	2
Goles de Penal	0	0
Jugadores que Anotaron al menos un Gol	7	4

MAPA DE REMATES Y GOLES ESPERADOS (xG)

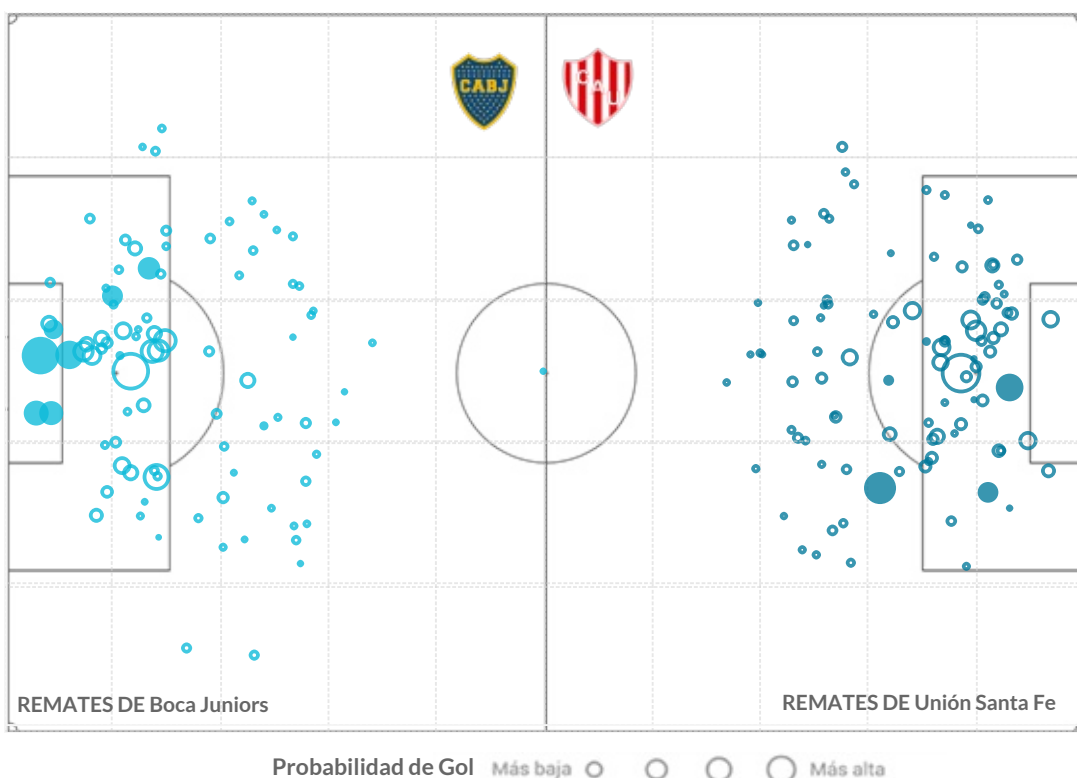

GLOSARIO

Goles Esperados (xG) miden la probabilidad de que un remate termine en gol, teniendo en cuenta las circunstancias en las que se ejecuta (ángulo de tiro, posición del arquero, distancia al arco, tipo de remate, etc). El tamaño del círculo está de acuerdo con la probabilidad del gol del remate, las figuras rellenas son los goles y las vacías, el resto de los tiros.

PERFIL DEFENSIVO



Boca Juniors



Unión Santa Fe

PRESIÓN

Secuencias de Presión	109	116
Recuperaciones Altas	54	56
Recuperaciones Altas Terminadas en Remate	9	8
Recuperaciones Altas Terminadas en Gol	0	1

DEFENSA

Pases Permitidos por Acción Defensiva (PPDA)*	10.0	11.5
Despejes	97	154
Duelos Aéreos Ganados en Defensa	49.3%	58.6%
Vallas Invictas	1	3
Atajadas	26	22
xGOT	8.4	4.4
Goles Prevenidos**	-2.6	-0.6

ACCIONES DEFENSIVAS por zona

GLOSARIO

*PPDA es el promedio de pases permitidos al rival por cada acción defensiva propia en los primeros 60 metros del oponente.

**xGOT es el número de goles esperados concedidos en remates que van entre los tres palos. Los goles prevenidos surgen de la resta del xGOT y los goles concedidos.

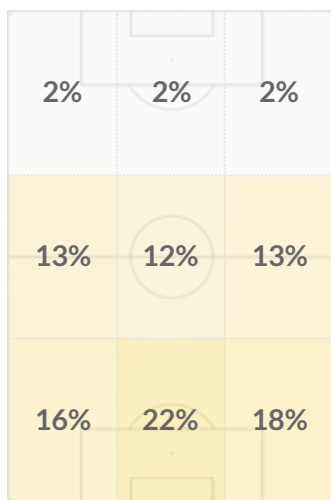

2% 22%

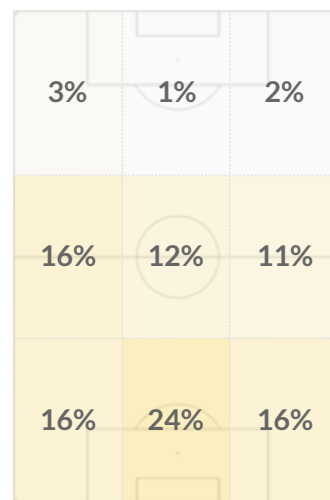

1% 24%

Dirección del Juego



DATA

PROVEEDOR OFICIAL DE PROCESAMIENTO Y ANÁLISIS



PROVEEDOR OFICIAL DE DATOS

