



COPA Sur Finanzas



DATA

DATOS OFICIALES DE LA FECHA

9

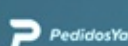

RESUMEN DE LA FECHA



	En la Fecha Actual	Máximo en una Fecha	En la Copa
Triunfos Locales	5	9	60
Empates	6	9	44
Triunfos Visitantes	3	4	22
Goles Totales	33	37	255
Goles de Jugada	21	27	168
Goles de Pelota Parada	12	14	87
Goles desde Tiros de Esquina	5	5	35
Goles desde Tiros Libres Directos	0	2	3
Goles de Cabeza	9	10	58
Goles de Penal	4	4	24
Goles desde Laterales	1	1	4
Penales Ejecutados	4	5	32
Penales Atajados	0	2	7
Penales Errados	0	1	1
Tarjetas Rojas	5	7	42
Tarjetas Amarillas	62	94	606

RESUMEN DE LA FECHA



Tiempo Efectivo de la Copa: 50:36

Tiempo Efectivo / Tiempo Total: 51.3%

			TIEMPO EFECTIVO	ARBITRO	TIEMPO EFECTIVO / TIEMPO TOTAL
Boca Juniors	2 - 1	Unión Santa Fe	54:24	Yael Falcón Pérez	56.1%
Platense	2 - 1	Estudiantes de La Plata	53:25	Pablo Dóvalo	54.6%
Independiente	3 - 0	Barracas Central	53:25	Andrés Carlos Gariano	56.4%
Central Córdoba (SE)	0 - 0	Lanús	52:38	Andrés Merlos	52.7%
Huracán	1 - 3	Instituto	52:07	Fernando Echenique	52.0%
Gimnasia La Plata	3 - 2	Argentinos Juniors	51:23	Pablo Echavarría	51.6%
Defensa y Justicia	0 - 2	Belgrano	50:34	Fernando Rapallini	51.7%
Talleres de Córdoba	1 - 1	Arsenal de Sarandí	50:24	Facundo Tello	50.0%
Banfield	0 - 0	Atlético Tucumán	50:18	Darío Herrera	52.4%
Sarmiento	1 - 1	Racing Club	49:38	Nicolás Lamolina	51.2%
Godoy Cruz	1 - 0	San Lorenzo	49:00	Ariel Penel	48.4%
Tigre	0 - 2	Newell's Old Boys	48:56	Fernando Espinoza	50.9%
Rosario Central	1 - 1	Vélez Sarsfield	48:07	Leandro Rey Hilfer	48.4%
Colón Santa Fe	2 - 2	River Plate	46:52	Nicolás Ramírez	45.1%



DATA

**FORMACIONES
UTILIZADAS**

FORMACIONES MÁS UTILIZADAS



En la Copa de la LPF 2023

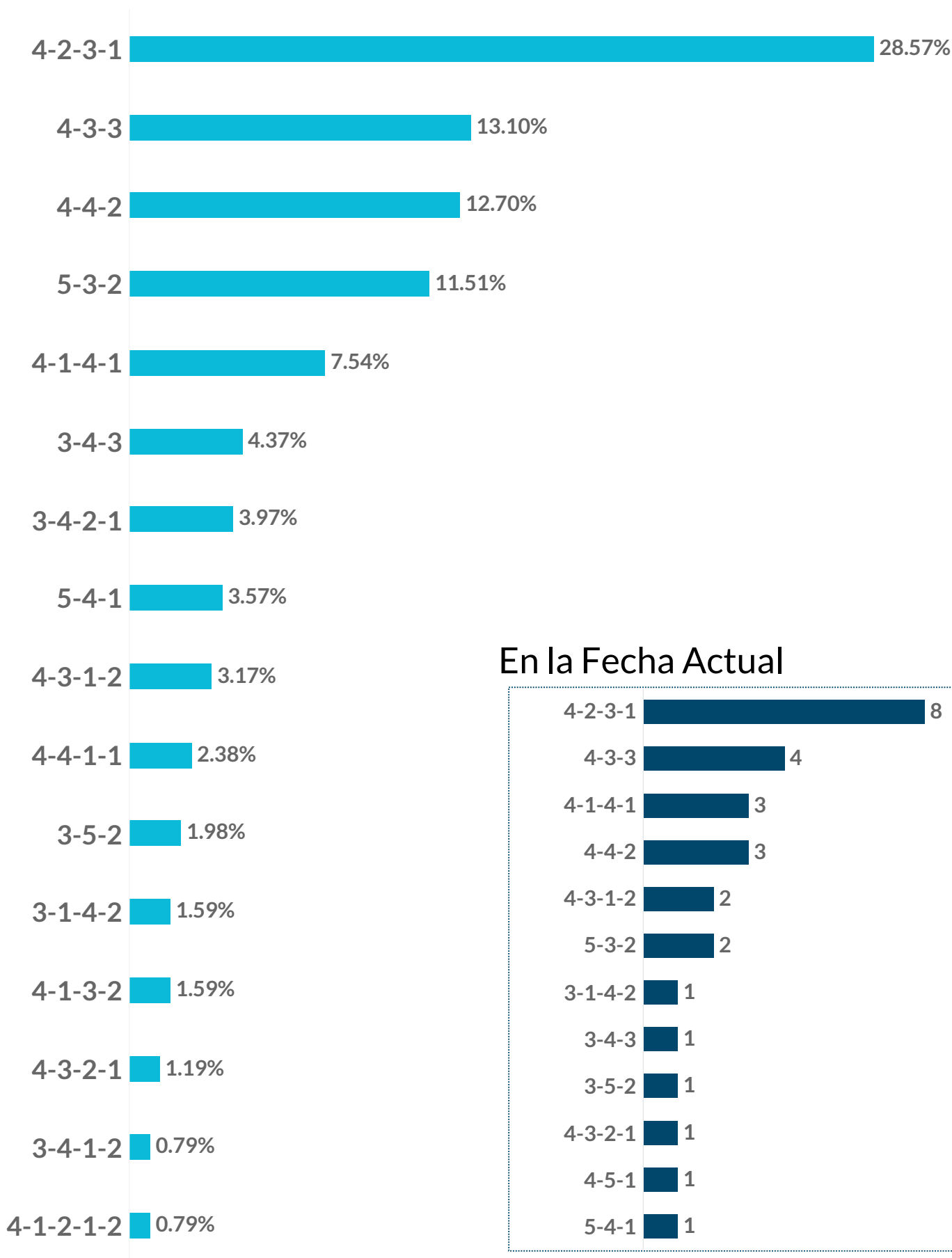

En la Fecha Actual

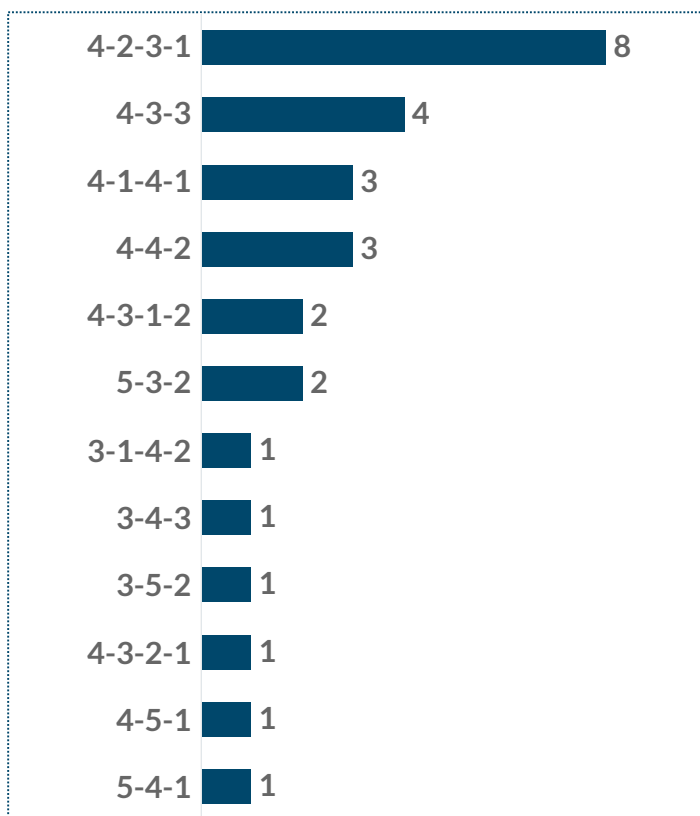

CONFRONTACIONES TÁCTICAS



En la Copa de la LPF 2023

3 16

	4-2-3-1	4-3-3	4-4-2	5-3-2	4-1-4-1	5-4-1	4-3-1-2	3-4-2-1
4-2-3-1	16	6	9	11	10	5		3
4-3-3	6	8		4	4		4	
4-4-2	9		6					
5-3-2	11	4						
4-1-4-1	10	4						
5-4-1	5							
3-4-3	4							
4-3-1-2		4						
3-4-2-1	3							

EDAD PROMEDIO DEL ONCE INICIAL



En la Fecha Actual

Edad Promedio | Jugadores Sub 20

Equipo	Edad Promedio	Jugadores Sub 20
Argentinos Juniors	27 y 185 d	0
Arsenal de Sarandí	26 y 004 d	0
Atlético Tucumán	27 y 242 d	1
Banfield	26 y 222 d	0
Barracas Central	26 y 285 d	0
Belgrano	27 y 246 d	0
Boca Juniors	29 y 009 d	1
Central Córdoba (SE)	27 y 193 d	0
Colón Santa Fe	29 y 050 d	0
Defensa y Justicia	28 y 096 d	1
Estudiantes de La Plata	28 y 063 d	0
Gimnasia La Plata	28 y 045 d	1
Godoy Cruz	26 y 093 d	0
Huracán	28 y 004 d	0
Independiente	31 y 012 d	0
Instituto	29 y 037 d	0
Lanús	26 y 239 d	1
Newell's Old Boys	26 y 249 d	0
Platense	28 y 030 d	0
Racing Club	29 y 177 d	1
River Plate	29 y 318 d	0
Rosario Central	27 y 295 d	1
San Lorenzo	27 y 070 d	1
Sarmiento	26 y 362 d	0
Talleres de Córdoba	25 y 083 d	0
Tigre	29 y 085 d	0
Unión Santa Fe	24 y 122 d	2
Vélez Sarsfield	26 y 094 d	1

En la Copa LPF

Edad Promedio | Jugadores Sub 20

Equipo	Edad Promedio	Jugadores Sub 20
Argentinos Juniors	26y 238d	1
Arsenal de Sarandí	26y 189d	0
Atlético Tucumán	27y 153d	9
Banfield	26y 72d	0
Barracas Central	26y 58d	0
Belgrano	26y 251d	1
Boca Juniors	28y 103d	4
Central Córdoba (SE)	28y 234d	0
Colón Santa Fe	29y 210d	0
Defensa y Justicia	26y 110d	7
Estudiantes de La Plata	28y 25d	1
Gimnasia La Plata	26y 217d	12
Godoy Cruz	26y 250d	0
Huracán	27y 221d	1
Independiente	30y 322d	1
Instituto	28y 217d	0
Lanús	27y 261d	5
Newell's Old Boys	27y 27d	0
Platense	27y 173d	0
Racing Club	27y 84d	10
River Plate	30y 81d	0
Rosario Central	27y 113d	9
San Lorenzo	26y 229d	9
Sarmiento	27y 243d	0
Talleres de Córdoba	25y 222d	6
Tigre	28y 74d	0
Unión Santa Fe	24y 75d	18
Vélez Sarsfield	27y 102d	9



DATA

ESTILOS DE JUEGO

ESTILOS DE JUEGO

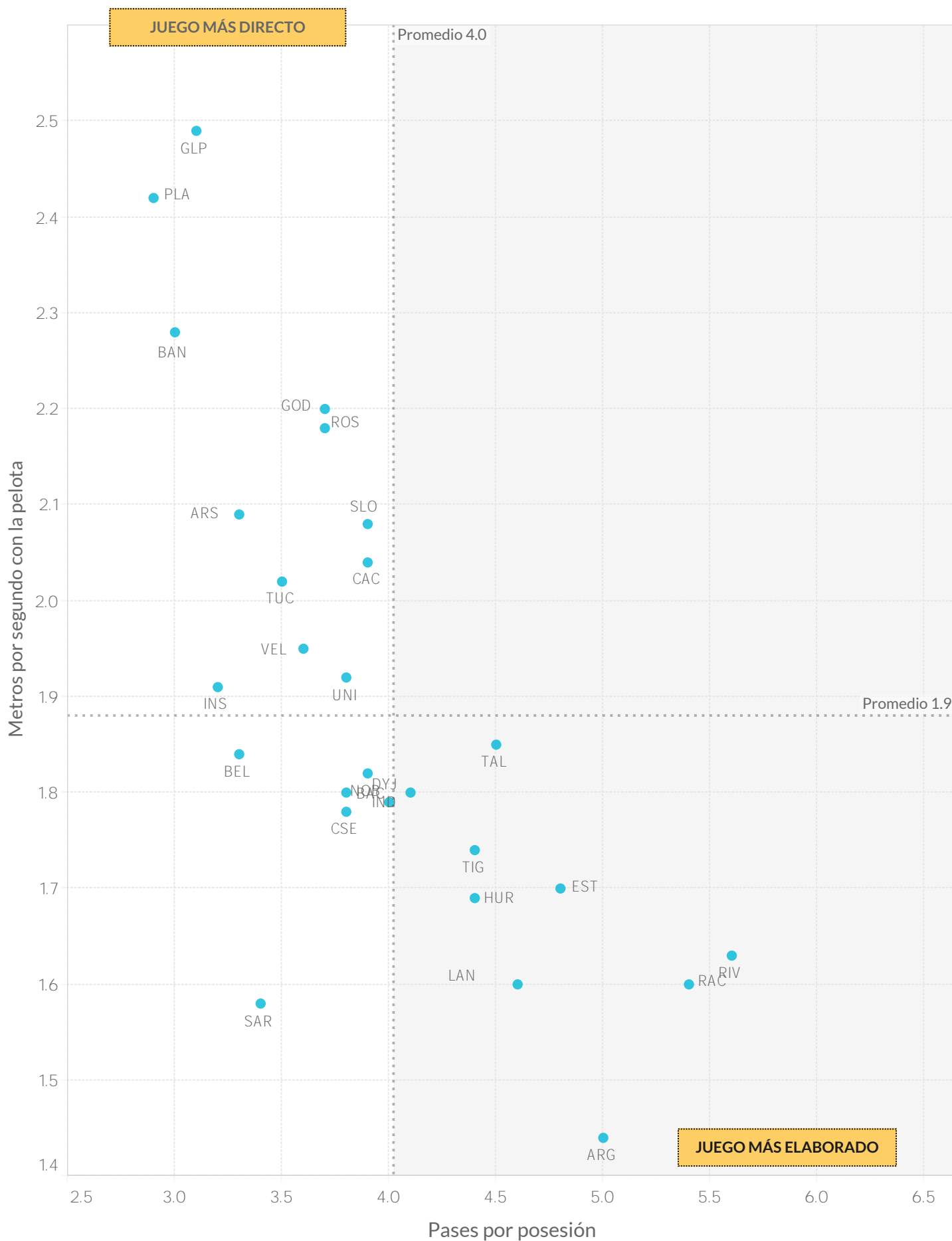

ESTILOS DE JUEGO



		Posesión Promedio	Pases promedio por Secuencia	Pases Largos (% del total)	Distancia promedio del Saque de Arco	Posesión en Ventaja	Posesión Empatando o Perdiendo
1	Boca Juniors	65.0%	3.9	9.8%	34.1	59.7%	66.5%
2	River Plate	63.9%	3.6	8.6%	33.8	58.7%	66.9%
3	Racing Club	62.0%	3.3	11.7%	30.2	45.7%	68.2%
4	Argentinos Juniors	60.8%	3.1	15.0%	26.2	46.9%	65.9%
5	Estudiantes	57.8%	3.1	13.4%	35.5	47.5%	58.3%
6	Talleres de Córdoba	56.1%	3.0	13.8%	30.5	56.0%	56.2%
7	Lanús	54.4%	2.9	13.4%	34.4	48.9%	55.3%
8	Tigre	53.2%	2.7	12.8%	48.2	27.9%	55.1%
9	Huracán	53.0%	2.8	14.6%	26.7	40.2%	56.6%
10	Newell's Old Boys	51.9%	2.5	16.6%	27.2	44.8%	54.8%
11	Independiente	50.6%	2.7	15.0%	31.0	45.3%	54.8%
12	Defensa y Justicia	50.0%	2.7	17.1%	40.5	33.6%	53.2%
13	Godoy Cruz	48.5%	2.4	19.2%	43.7	41.8%	50.6%
14	Vélez Sarsfield	47.4%	2.3	17.2%	39.2	40.0%	51.8%
15	Central Córdoba SdE	46.9%	2.4	16.8%	49.9	39.0%	49.6%
16	Unión	46.8%	2.3	15.5%	39.9	35.2%	47.3%
17	Rosario Central	46.8%	2.3	18.5%	40.8	38.1%	48.6%
18	Colón	46.5%	2.5	16.3%	47.9	37.1%	50.4%
19	Instituto	46.2%	2.0	22.4%	58.4	39.5%	49.0%
20	Barracas Central	46.1%	2.5	16.9%	41.9	42.2%	46.7%
21	Atlético Tucumán	45.4%	2.3	19.4%	42.4	35.5%	46.4%
22	Gimnasia La Plata	44.6%	2.0	18.9%	53.0	33.4%	46.6%
23	Belgrano	43.3%	2.2	21.8%	42.3	34.3%	48.0%
24	Arsenal	43.2%	2.1	19.9%	52.3	33.8%	44.0%
25	San Lorenzo	42.6%	2.5	16.8%	57.6	32.3%	44.5%
26	Sarmiento	40.9%	2.3	21.6%	47.0	23.5%	46.1%
27	Banfield	40.7%	1.9	22.9%	41.4	35.4%	41.6%
28	Platense	40.5%	1.9	22.1%	56.6	29.6%	43.5%

ESTILOS DE JUEGO

		Secuencias de 10 o más pases	Secuencias de 10 o más pases terminados en Ataque	Secuencias de 10 o más pases terminados en Gol	Ataques Directos**	Goles a partir de Ataques Directos
1	Argentinos Juniors	80	4	0	9	0
2	Arsenal de Sarandí	9	2	1	10	0
3	Atlético Tucumán	24	1	0	6	1
4	Banfield	12	1	0	9	1
5	Barracas Central	32	4	0	9	0
6	Belgrano	25	4	0	11	1
7	Boca Juniors	129	13	1	12	1
8	Central Córdoba (SE)	36	6	1	6	0
9	Colón Santa Fe	41	7	0	16	0
10	Defensa y Justicia	41	7	0	14	3
11	Estudiantes	63	7	0	9	0
12	Gimnasia La Plata	8	2	0	7	0
13	Godoy Cruz	41	7	0	12	2
14	Huracán	53	4	0	8	1
15	Independiente	44	3	0	16	0
16	Instituto	21	3	1	4	0
17	Lanús	62	5	1	12	0
18	Newell's Old Boys	36	5	0	14	1
19	Platense	5	0	0	16	3
20	Racing Club	87	21	0	11	1
21	River Plate	106	25	2	23	1
22	Rosario Central	31	4	0	19	1
23	San Lorenzo	29	3	0	7	0
24	Sarmiento	32	5	0	5	0
25	Talleres de Córdoba	60	7	0	17	0
26	Tigre	55	5	0	13	0
27	Unión Santa Fe	23	6	0	10	2
28	Vélez Sarsfield	21	5	0	5	0

GLOSARIO

***Secuencia:** continuidad de pases hasta que es interrumpida por una acción del rival que puede o no implicar también la pérdida de la posesión.

****Ataques Directos** es el número de secuencias de juego abierto que comienzan dentro del propio campo del equipo y tienen al menos un 50% de su recorrido hacia el arco del oponente y terminan con un remate o un toque en el área rival.

REGISTROS DE SITUACIÓN



■ Perdiendo
 ■ Empatando
 ■ Ganando

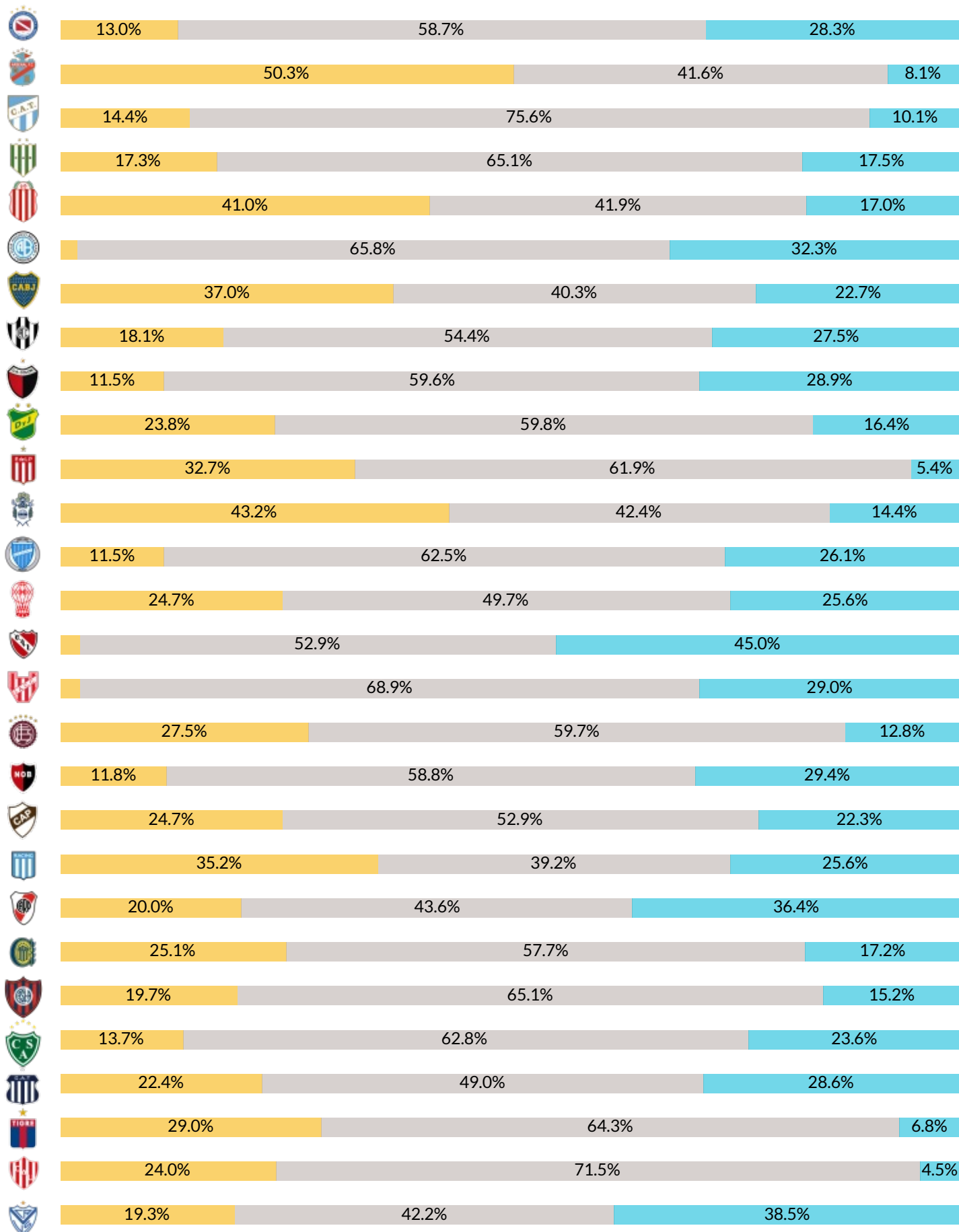

POSESIÓN EN CONTEXTO



■ Posesión Empatando o Perdiendo ■ Posesión en Ventaja

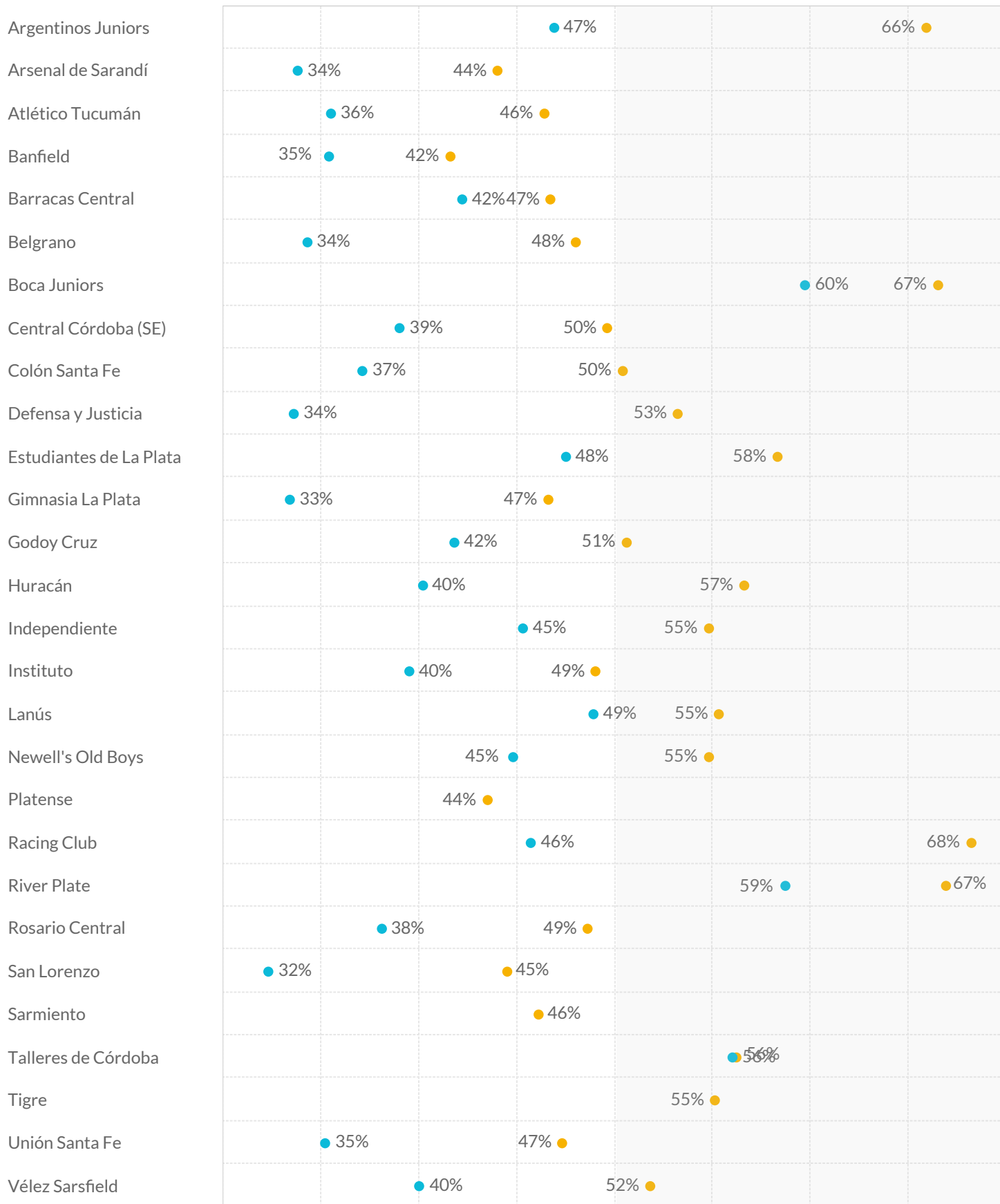

MENOS POSESIÓN QUE EL RIVAL

MÁS POSESIÓN QUE EL RIVAL

RANKING FAIR PLAY



Puntos Fair Play

Equipo	10	0	1	Puntos Fair Play
Barracas Central	10	0	1	985
Central Córdoba (SE)	15	0	0	985
Tigre	16	0	0	984
Talleres de Córdoba	17	0	0	983
Banfield	20	0	0	980
Belgrano	22	0	0	978
Defensa y Justicia	22	0	0	978
River Plate	22	0	0	978
Argentinos Juniors	20	1	0	977
Atlético Tucumán	17	1	1	975
Unión Santa Fe	20	0	1	975
Instituto	26	0	0	974
Estudiantes de La Plata	19	1	1	973
Independiente	27	0	0	973
Boca Juniors	23	0	1	972
Godoy Cruz	20	1	1	972
Platense	23	0	1	972
Colón Santa Fe	19	0	2	971
Rosario Central	24	0	1	971
Arsenal de Sarandí	20	0	2	970
Racing Club	27	1	0	970
Gimnasia La Plata	23	1	1	969
Vélez Sarsfield	32	0	1	963
Newell's Old Boys	27	2	1	962
Sarmiento	23	2	2	961
Lanús	20	2	3	959
Huracán	26	1	3	956
San Lorenzo	26	5	1	954

RANKING FAIR PLAY

Cada equipo inicia el torneo con 1000 puntos y pierde uno por cada tarjeta amarilla, tres en caso de expulsión por doble amonestación y cinco por roja directa.

		Secuencias de Presión	Recuperaciones Altas	Recuperaciones Altas Terminadas en Remate	Recuperaciones Altas Terminadas en Gol
1	Sarmiento	185	54	7	1
2	Vélez Sarsfield	178	62	9	2
3	Defensa y Justicia	174	56	11	1
4	Atlético Tucumán	171	44	10	0
5	Banfield	160	59	12	0
6	Rosario Central	156	46	8	0
7	Belgrano	155	44	11	1
8	Gimnasia La Plata	151	81	9	0
9	Central Córdoba (SE)	150	60	11	1
10	Newell's Old Boys	146	56	9	1
11	Huracán	144	71	13	1
12	Godoy Cruz	143	68	7	1
13	Independiente	142	64	10	0
14	Argentinos Juniors	139	72	11	2
15	Estudiantes	137	45	4	0
16	Barracas Central	136	75	5	0
17	Instituto	135	84	7	1
18	Unión Santa Fe	133	68	12	1
19	Arsenal de Sarandí	133	70	14	0
20	Colón Santa Fe	131	42	4	0
21	Talleres de Córdoba	127	65	13	1
22	Lanús	126	80	15	0
23	San Lorenzo	123	53	8	0
24	Boca Juniors	121	63	10	0
25	Racing Club	118	65	12	3
26	River Plate	112	69	12	1
27	Platense	107	87	7	0
28	Tigre	100	90	10	0



DATA

RANKINGS DE JUGADORES

Máximos Goleadores

En la Fecha Actual

		Goles	% de Goles de Penal	Remates Totales	Remates al Arco
Eric Ramírez	Gimnasia La Plata	2	0%	2	2
Miguel Borja	River Plate	2	0%	3	2
Rubén Botta	Colón Santa Fe	2	50%	2	2
Adrián Martínez	Instituto	1	0%	3	1
Alan Soñora	Huracán	1	0%	1	1
Ángelo Martino	Newell's Old Boys	1	0%	4	1
Baltasar Rodríguez	Racing Club	1	0%	1	1
Braian Martínez	Independiente	1	0%	3	1
Gabriel Ávalos	Argentinos Juniors	1	0%	3	1
Gregorio Rodríguez	Instituto	1	0%	1	1
Guido Mainero	Sarmiento	1	0%	1	1
Guillermo May	Newell's Old Boys	1	0%	2	1
Juan Bautista Cejas	Arsenal de Sarandí	1	100%	5	4
Leonardo Morales	Gimnasia La Plata	1	0%	1	1
Lucas Albertengo	Instituto	1	0%	2	1
Lucas González	Independiente	1	0%	1	1
Lucas Passerini	Belgrano	1	0%	3	2
Luciano Gondou	Argentinos Juniors	1	0%	2	1
Marcos Rojo	Boca Juniors	1	0%	1	1
Matías Giménez	Independiente	1	0%	1	1
Mauro Boselli	Estudiantes de La Plata	1	100%	3	3
Mauro Luna Diale	Unión Santa Fe	1	0%	2	1
Maximiliano Lovera	Rosario Central	1	100%	1	1
Maximiliano Zalazar	Platense	1	0%	1	1
Miguel Merentiel	Boca Juniors	1	0%	3	1
Nahuel Bustos	Talleres de Córdoba	1	0%	1	1
Nicolás Fernández	Godoy Cruz	1	0%	3	1
Ronaldo Martínez	Platense	1	0%	2	2
Santiago Castro	Vélez Sarsfield	1	0%	3	1
Ulises Sánchez	Belgrano	1	0%	4	1

MÁXIMOS GOLEADORES



Máximos Goleadores

En la Copa de la LPF 2023

		Goles	% de Goles de Penal	Remates Totales	Remates al Arco
Lucas Passerini	Belgrano	7	14%	22	14
Luciano Gondou	Argentinos Juniors	7	0%	21	12
Matías Cocco	Huracán	6	0%	18	9
Adam Bareiro	San Lorenzo	5	40%	14	10
Santiago Castro	Vélez Sarsfield	5	0%	12	8
Adrián Martínez	Instituto	4	0%	21	6
Baltasar Rodríguez	Racing Club	4	0%	8	6
Gonzalo Morales	Unión Santa Fe	4	0%	19	11
Matías Giménez	Independiente	4	25%	24	9
Miguel Borja	River Plate	4	25%	16	8
Salomón Rondón	River Plate	4	0%	15	8
Tadeo Allende	Godoy Cruz	4	0%	18	6
Tomás Galván	Colón Santa Fe	4	0%	10	4
Cristian Tarragona	Gimnasia La Plata	3	33%	15	5
Gabriel Ávalos	Argentinos Juniors	3	33%	17	6
Jaminton Campaz	Rosario Central	3	0%	16	7
Juan Bautista Cejas	Arsenal de Sarandí	3	67%	22	14
Leandro Díaz	Lanús	3	0%	16	6
Luis Rodríguez	Central Córdoba (SE)	3	0%	16	11
Mateo Coronel	Atlético Tucumán	3	33%	22	8
Miguel Merentiel	Boca Juniors	3	0%	8	3
Nahuel Bustos	Talleres de Córdoba	3	0%	17	6
Pablo Solari	River Plate	3	0%	9	5
Ramón Sosa	Talleres de Córdoba	3	33%	17	8
Rubén Botta	Colón Santa Fe	3	67%	17	11

GOLEADORES POR EQUIPO

		Goles Totales	Jugadores que Anotaron al menos un Gol		Goles Totales	Jugadores que Anotaron al menos un Gol	
1	River Plate	17	7	15	Gimnasia La Plata	9	5
2	Belgrano	14	6	16	Defensa y Justicia	9	7
3	Argentinos Juniors	14	5	17	Unión	8	5
4	Colón	13	7	18	Rosario Central	8	5
5	Huracán	12	7	19	Arsenal	8	5
6	Boca Juniors	12	8	20	Central Córdoba SdE	7	5
7	Vélez Sarsfield	11	6	21	Barracas Central	7	6
8	Talleres de Córdoba	11	5	22	Sarmiento	6	5
9	Racing Club	11	7	23	San Lorenzo	6	2
10	Newell's Old Boys	11	7	24	Banfield	6	6
11	Independiente	11	6	25	Estudiantes	5	4
12	Platense	10	8	26	Atlético Tucumán	5	3
13	Instituto	9	6	27	Lanús	4	2
14	Godoy Cruz	9	4	28	Tigre	2	2

ARG 7 Luciano Gondou 3 Gabriel Ávalos 2 Leonardo Heredia 1 Lucas Villalba 1 Marco Di Cesare

ARS 3 Juan Bautista Cejas 2 Lucas Brochero 1 Leandro Moreira 1 Néstor Breitenbruch 1 Santiago Toloza

ATU 3 Mateo Coronel 1 Joaquín Pereyra 1 Ramiro Carrera

BAN 1 Geronimo Rivera 1 Ignacio Rodríguez 1 Jesús Soraire 1 Juan Álvarez 1 Juan Bisanz 1 Sebastián Sosa

BAC 2 Alexis Domínguez 1 Bruno Sepúlveda 1 Carlos Arce 1 Francisco Álvarez 1 Juan Díaz 1 Lucas Colitto

BEL 7 Lucas Passerini 2 Juan Barinaga 2 Ulises Sánchez 1 Alejandro Rébola 1 Esteban Rolón 1 Matías Marín

BOC 3 Miguel Merentiel 2 Darío Benedetto 2 Lucas Janson 1 Cristian Medina 1 Edinson Cavani 1 Exequiel Zeballos 1 Lucas Blondel ...

CC SdE 3 Luis Rodríguez 1 Brian Farioli 1 Cristhian Ocampos 1 Lucas Angelini 1 Lucas Gamba

COL 4 Tomás Galván 3 Rubén Botta 2 Ramón Ábila 1 Alberto Espínola 1 Damián Batallini 1 Eric Meza 1 Jorge Benítez

DYJ 2 Lucas Pratto 1 Nicolás Fernández 2 Nicolás Tripicchio 1 Facundo Echevarría 1 Jonathan Berón 1 Manuel Duarte 1 Santiago Solari

EST 2 Mauro Boselli 1 Alexis Castillo Manyoma 1 José Sosa 1 Mauro Méndez

GIM 3 Cristian Tarragona 2 Eric Ramírez 1 Ivo Mammini 1 Leonardo Morales 1 Matías Abaldo

GOD 4 Tadeo Allende 1 Nicolás Fernández 2 Tomás Conechny 1 Hernán López

HUR 6 Matías Cocco 1 Alan Soñora 1 Fabio Pereyra 1 Ignacio Pussetto 1 Nicolás Cordero 1 Rodrigo Echeverría 1 Walter Mazzantti

IND 4 Matías Giménez 2 Alexis Canelo 2 Braian Martínez 1 Cristian Báez 1 Lucas González 1 Mauricio Isla

INS 4 Adrián Martínez 1 Brahian Cuello 1 Gregorio Rodríguez 1 Jonás Acevedo 1 Lucas Albertengo 1 Nicolás Barrientos

LAN 3 Leandro Díaz 1 Augusto Lotti

NOB 2 Cristian Ferreira 2 Guillermo May 1 Ángelo Martino 1 Brian Aguirre 1 Jorge Recalde 1 Juan Sforza 1 Ramiro Sordo

PLAT 2 Nicolás Castro 2 Ronaldo Martínez 1 Ciro Rius 1 Ignacio Vázquez 1 Lucas Ocampo 1 Maximiliano Zalazar 1 Nicolás Morgantini ...

RAC 4 Baltasar Rodríguez 2 Juan Fernando Quintero 1 Gastón Martirena 1 Gonzalo Piovi 1 Jonatan Gómez 1 Leonardo Sigali 1 Roger Martínez

RIV 4 Miguel Borja 4 Salomón Rondón 3 Pablo Solari 2 Nicolás de la Cruz 1 Agustín Palavecino 1 Enzo Díaz 1 Esequiel Barco

CEN 3 Jaminton Campaz 2 Ignacio Malcorra 1 Damián Martínez 1 Maximiliano Lovera 1 Tobias Cervera

SLO 5 Adam Bareiro 1 Federico Girotti

SAR 2 Guido Mainero 1 Agustín Fontana 1 Diego Calcaterra 1 Franco Paredes 1 Gabriel Díaz

TAL 3 Nahuel Bustos 3 Ramón Sosa 2 Lucas Suárez 1 Juan Rodríguez 1 Matías Galarza

TIG 1 Brian Luciatti 1 Robert Rojas

UNI 4 Gonzalo Morales 1 Joaquín Mosqueira 1 Kevin Zenón 1 Mauro Luna Diale 1 Nicolás Orsini

VEL 5 Santiago Castro 1 Braian Romero 1 Claudio Aquino 1 Joaquín García 1 José Florentín 1 Juan Méndez

Más Pases En la Fecha Actual

			Pases Totales	Pases Efectivos	Efectividad	Pases hacia adelante
1	Manuel Lanzini	River Plate	99	83	83.8%	25
2	Jorge Rodríguez	Estudiantes de La Plata	98	71	72.4%	44
3	Enzo Pérez	River Plate	95	87	91.6%	36
4	Leonardo Sigali	Racing Club	92	84	91.3%	28
5	Cristian Báez	Independiente	83	73	88.0%	30
6	Lucas Blondel	Boca Juniors	82	68	82.9%	23
7	Fabio Pereyra	Huracán	80	68	85.0%	19
8	Miguel Torrén	Argentinos Juniors	77	71	92.2%	17
9	Juan Fernando Quintero	Racing Club	75	66	88.0%	23
10	Rodrigo Echeverría	Huracán	75	65	86.7%	29
11	Ezequiel Muñoz	Estudiantes de La Plata	75	61	81.3%	33
12	Lucas Villalba	Argentinos Juniors	73	58	79.5%	34

Más pases En la Copa de la LPF 2023

			Pases Totales	Pases Efectivos	Efectividad	Pases hacia adelante
1	Lucas Villalba	Argentinos Juniors	652	491	75.3%	310
2	Cristian Lema	Lanús	540	422	78.1%	248
3	Ezequiel Fernández	Boca Juniors	536	482	89.9%	130
4	Lucas Carrizo	Huracán	507	389	76.7%	243
5	Gonzalo Piovi	Racing Club	506	421	83.2%	188
6	Federico Redondo	Argentinos Juniors	499	425	85.2%	140
7	Marco Di Cesare	Argentinos Juniors	473	370	78.2%	220
8	Enzo Pérez	River Plate	468	410	87.6%	152
9	Leonardo Sigali	Racing Club	460	415	90.2%	144
10	Jorge Rodríguez	Estudiantes de La Plata	451	362	80.3%	170
11	Lucas Menossi	Tigre	446	347	77.8%	178
12	Gastón Lodico	Instituto	437	352	80.5%	146

MÁXIMOS ASISTIDORES



Máximos Asistidores En la Fecha Actual

		Asistencias	Asistencias Esperadas xA	Asistencias de Remate
Francisco González	Argentinos Juniors	2	0.07	3
Nacho Fernández	River Plate	2	0.34	3
Adrián Martínez	Instituto	1	0.02	1
Agustín Fontana	Sarmiento	1	0.11	1
Alexis Canelo	Independiente	1	0.28	1
Armando Méndez	Newell's Old Boys	1	0.18	2
Enzo Roldán	Unión Santa Fe	1	0.01	1
Federico Mancuello	Independiente	1	0.12	2
Francisco Pizzini	Vélez Sarsfield	1	0.61	2
Gastón Benavídez	Talleres de Córdoba	1	0.02	1
Gonzalo Piovi	Racing Club	1	0.18	5
Guillermo Enrique	Gimnasia La Plata	1	0.05	1
Ignacio Vázquez	Platense	1	0.22	1
Jonathan Bay	Instituto	1	0.14	1
Lucas Passerini	Belgrano	1	0.67	4
Luciano Ferreyra	Platense	1	0.02	1
Pablo De Blasis	Gimnasia La Plata	1	0.21	2
Stéfano Moreyra	Colón Santa Fe	1	0.00	1
Tadeo Allende	Godoy Cruz	1	0.56	2
Ulises Sánchez	Belgrano	1	0.26	2

Máximos Asistidores En la Copa de la LPF 2023

		Asistencias	Asistencias Esperadas xA	Asistencias de Remate
Ulises Sánchez	Belgrano	5	1.17	16
Adrián Martínez	Instituto	3	0.38	12
Claudio Aquino	Vélez Sarsfield	3	1.22	16
Exequiel Zeballos	Boca Juniors	3	1.66	13
Francisco González	Argentinos Juniors	3	0.89	12
Iván Tapia	Barracas Central	3	1.16	21
Lucas Ocampo	Platense	3	1.02	13
Nacho Fernández	River Plate	3	1.81	22
Agustín Almendra	Racing Club	2	0.49	5
Alan Marinelli	Sarmiento	2	0.18	3
Alexis Canelo	Independiente	2	1.92	9
Alexis Soto	Defensa y Justicia	2	0.44	3
Diego Barrera	Talleres de Córdoba	2	0.09	3
Esequiel Barco	River Plate	2	1.19	21
Francisco Pizzini	Vélez Sarsfield	2	1.95	9
Gastón Lodico	Instituto	2	1.64	16
Gastón Togni	Defensa y Justicia	2	0.81	9
Hernán López	Godoy Cruz	2	1.64	14
Juan Fernando Quintero	Racing Club	2	1.98	22
Kevin Zenón	Unión Santa Fe	2	1.68	19
Lautaro Giaccone	Rosario Central	2	0.51	8
Lucas Arce	Godoy Cruz	2	0.65	14
Ramiro Sordo	Newell's Old Boys	2	0.88	17
Rodrigo Garro	Talleres de Córdoba	2	2.39	23
Santiago Montiel	Argentinos Juniors	2	0.75	7

Más Atajadas En la Fecha Actual

			Paradas	Valla Invicta	Atajadas por cada Gol Concedido	Despejes
1	José Devecchi	Sarmiento	8	0	8.00	3
2	Ramiro Macagno	Platense	6	0	6.00	0
3	Sebastián Moyano	Unión Santa Fe	5	0	2.50	1
4	Guido Herrera	Talleres de Córdoba	5	0	5.00	2
5	Augusto Batalla	San Lorenzo	5	0	5.00	0
6	Alexis Martín Arias	Argentinos Juniors	4	0	1.33	0
7	Gastón Gómez	Vélez Sarsfield	4	0	4.00	1
8	Sergio Romero	Boca Juniors	4	0	4.00	0
9	Nahuel Losada	Belgrano	3	1		1
10	Mariano Andújar	Estudiantes de La Plata	3	0	1.50	1
11	Facundo Cambeses	Banfield	3	1		1
12	Andrés Desábato	Barracas Central	3	0	1.00	0
13	Tomás Sultani	Arsenal de Sarandí	3	0	3.00	0
14	Matías Mansilla	Central Córdoba (SE)	3	1		0
15	Enrique Bologna	Defensa y Justicia	3	0	1.50	0
16	Tomás Marchiori	Atlético Tucumán	2	1		2
17	Ezequiel Centurión	River Plate	2	0	1.00	1
18	Gonzalo Marinelli	Tigre	2	0	1.00	2
19	Diego Rodríguez	Godoy Cruz	2	1		0
20	Lucas Acosta	Lanús	1	1		1
21	Ignacio Chicco	Colón Santa Fe	1	0	0.50	1
22	Manuel Roffo	Instituto	1	0	1.00	2
23	Tomás Durso	Gimnasia La Plata	1	0	0.50	1
24	Jorge Broun	Rosario Central	1	0	1.00	0
25	Gabriel Arias	Racing Club	0	0	0.00	0
26	Rodrigo Rey	Independiente	0	1		0
27	Lucas Chaves	Huracán	0	0	0.00	0
28	Lucas Hoyos	Newell's Old Boys	0	1		0

GOLES PREVENIDOS



	Goles Concedidos (no incluye propia meta)	Goles Esperados Concedidos (remates al arco)	Goles Prevenidos
Sarmiento	5	11.7	6.7
Banfield	5	10.4	5.4
Belgrano	7	12.1	5.1
Defensa y Justicia	8	13.0	5.0
Argentinos Juniors	14	17.2	3.2
Instituto	5	7.8	2.8
Talleres de Córdoba	8	10.5	2.5
Huracán	9	11.5	2.5
Independiente	3	5.3	2.3
Godoy Cruz	6	8.1	2.1
Rosario Central	9	10.3	1.3
San Lorenzo	9	10.2	1.2
Tigre	9	10.1	1.1
River Plate	10	10.6	0.6
Atlético Tucumán	6	6.5	0.5
Newell's Old Boys	6	6.4	0.4
Vélez Sarsfield	10	10.4	0.4
Arsenal de Sarandí	12	12.0	0.0
Racing Club	11	10.5	-0.6
Barracas Central	14	13.3	-0.7
Central Córdoba (SE)	8	7.3	-0.7
Platense	12	11.2	-0.8
Unión Santa Fe	7	6.0	-1.0
Boca Juniors	12	10.7	-1.3
Colón Santa Fe	11	9.5	-1.5
Estudiantes de La Plata	10	8.4	-1.6
Lanús	8	6.0	-2.0
Gimnasia La Plata	14	10.4	-3.6

GLOSARIO

Goles Prevenidos son el resultado de la resta entre los goles esperados concedidos de los remates al arco (xGOT) menos la cantidad de goles efectivamente concedidos, sin incluir los tantos en propia meta.

Más Atajadas

En la Copa LPF 2023

			Paradas	Valla Invicta	Atajadas por cada Gol Concedido	Despejes
1	Augusto Batalla	San Lorenzo	36	3	4.00	6
2	José Devecchi	Sarmiento	35	4	7.00	13
3	Guido Herrera	Talleres de Córdoba	33	4	4.13	9
4	Nahuel Losada	Belgrano	32	5	4.57	6
5	Alexis Martín Arias	Argentinos Juniors	31	3	2.21	3
6	Alejandro Medina	Arsenal de Sarandí	28	1	2.55	6
7	Jorge Broun	Rosario Central	28	4	3.11	3
8	Ramiro Macagno	Platense	26	3	2.17	8
9	Facundo Cambeses	Banfield	26	5	5.20	9
10	Franco Armani	River Plate	25	3	3.13	9
11	Manuel Roffo	Instituto	23	4	4.60	4
12	Enrique Bologna	Defensa y Justicia	23	3	5.75	4
13	Sebastián Moyano	Unión Santa Fe	22	1	3.14	4
14	Tomás Marchiori	Atlético Tucumán	22	6	3.67	3
15	Rodrigo Rey	Independiente	21	5	5.25	10
16	Lucas Chaves	Huracán	21	3	2.33	4
17	Andrés Desábato	Barracas Central	21	1	2.10	2
18	Matías Mansilla	Central Córdoba (SE)	21	4	2.33	3
19	Mariano Andújar	Estudiantes de La Plata	20	4	2.00	1
20	Sergio Romero	Boca Juniors	20	1	4.00	3
21	Gastón Gómez	Vélez Sarsfield	18	2	2.25	8
22	Ignacio Chicco	Colón Santa Fe	18	3	1.64	7
23	Alan Aguerre	Lanús	16	1	1.60	4
24	Santiago Rojas	Tigre	16	4	2.29	7
25	Lucas Hoyos	Newell's Old Boys	16	4	2.67	6
26	Diego Rodríguez	Godoy Cruz	15	5	2.50	5
27	Tomás Durso	Gimnasia La Plata	14	1	1.00	13
28	Gabriel Arias	Racing Club	13	0	1.44	6



DATA

ANÁLISIS DEL TIEMPO EFECTIVO DE JUEGO

RANKING TIEMPO EFECTIVO

Tiempo Efectivo de la Copa: 50:36

Tiempo Efectivo / Tiempo Total: 51.3%

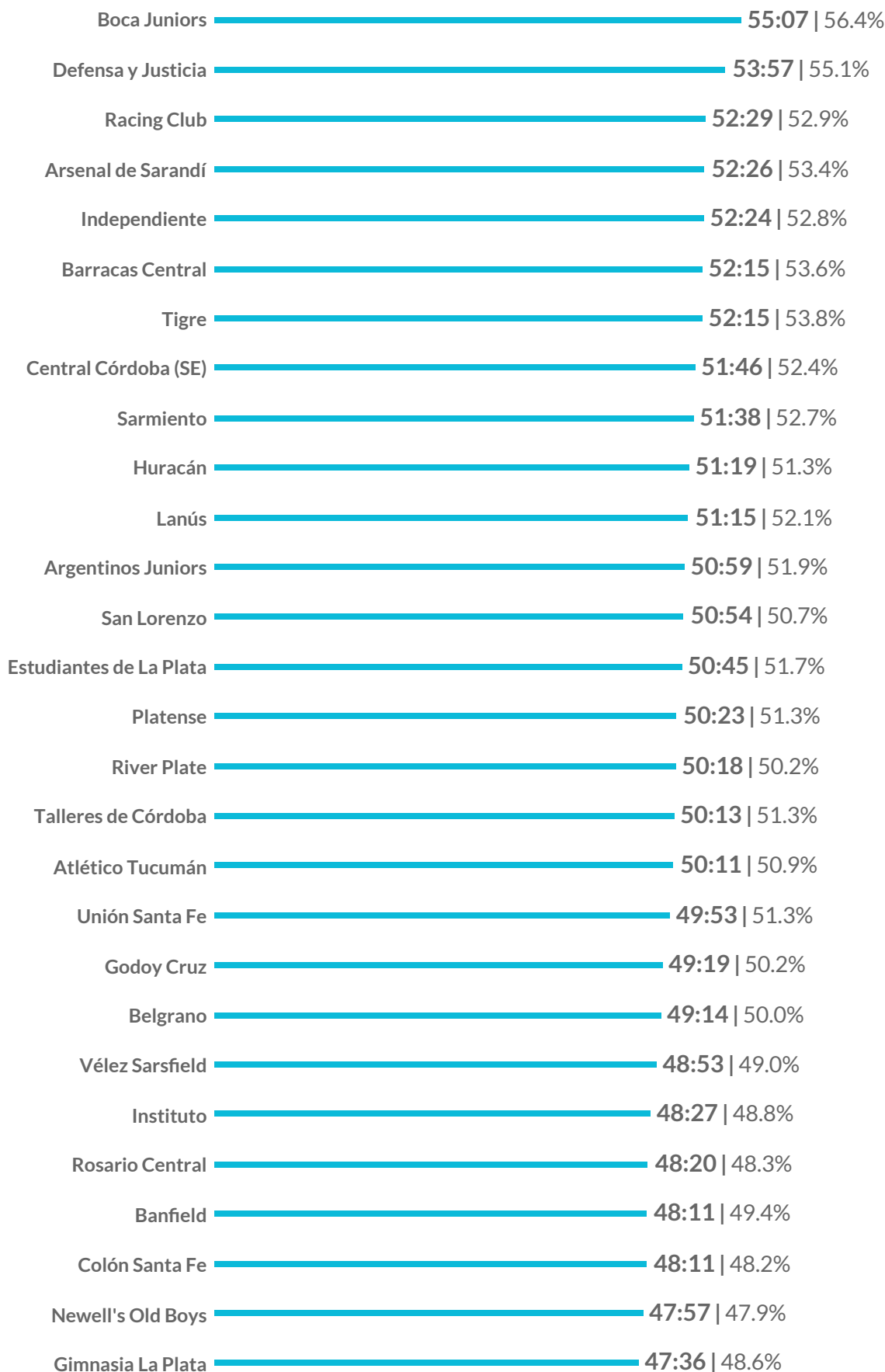

TIEMPO EFECTIVO POR FECHA

Tiempo Efectivo de la Copa: 50:36

Tiempo Efectivo / Tiempo Total: 51.3%

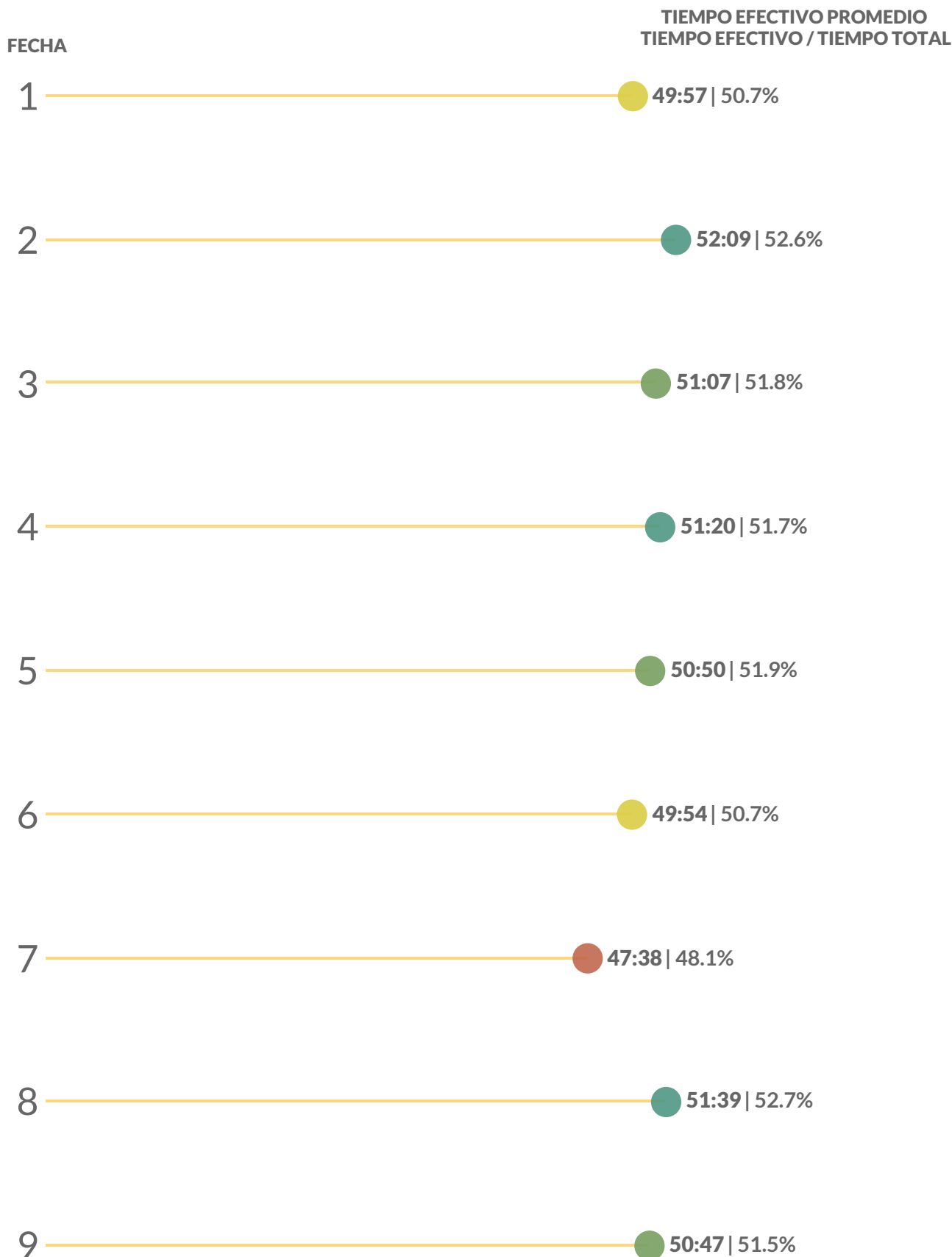

TENDENCIA TIEMPO EFECTIVO

Tiempo Efectivo de la Copa: 50:36

Tiempo Efectivo / Tiempo Total: 51.3%





DATA

PREVIA DE LA FECHA



COPA Sur Finanzas

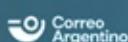

FIXTURE DE LA JORNADA



FECHA Y HORA	PARTIDO	ESTADIO
23-Oct-23	21:00 Vélez Sarsfield vs. Banfield	José Amalfitani
	19:00 Estudiantes de La Plata vs. Sarmiento	Jorge Luis Hirschi
24-Oct-23	16:00 Barracas Central vs. Gimnasia La Plata	Claudio Chiqui Tapia
	21:30 Argentinos Juniors vs. Huracán	Diego Armando Maradona
	21:30 Instituto vs. Rosario Central	Monumental Presidente Perón
	17:00 Unión Santa Fe vs. Defensa y Justicia	15 de Abril
	19:00 Racing Club vs. Boca Juniors	Presidente Perón (Cilindro de Avellaneda)
	25-Oct-23	18:30 Atlético Tucumán vs. Talleres de Córdoba
25-Oct-23	16:00 Arsenal de Sarandí vs. Colón Santa Fe	Julio Humberto Grondona
	21:00 River Plate vs. Independiente	Más Monumental
	18:30 Belgrano vs. Central Córdoba (Santiago del Estero)	El Gigante de Alberdi
	26-Oct-23	21:00 Lanús vs. Tigre
26-Oct-23	18:30 San Lorenzo vs. Platense	Nuevo Gasómetro
	21:00 Newell's Old Boys vs. Godoy Cruz	Marcelo Bielsa



Vélez Sarsfield vs. Banfield



SITUACIÓN RECIENTE DE LOS EQUIPOS - ÚLTIMOS 5 PARTIDOS

5	Arsenal de Sarandí	L	2 - 1	V	5	Barracas Central	V	0 - 1	D
6	Huracán	V	0 - 3	D	6	River Plate	L	1 - 1	E
7	Tigre	V	0 - 0	E	7	Lanús	L	1 - 0	V
8	Atlético Tucumán	L	3 - 1	V	8	Arsenal de Sarandí	V	0 - 0	E
9	Rosario Central	V	1 - 1	E	9	Atlético Tucumán	L	0 - 0	E

ESTADÍSTICAS DE LOS EQUIPOS - TEMPORADA 2023

EQUIPO LOCAL	RANKING	ESTADÍSTICA	PROM. LPF	EQUIPO VISITANTE	RANKING
11	7	GOLES	9.1	6	22
10	17	GOLES CONCEDIDOS		5	2
9.3	24	REMATES / PARTIDO	23.3	11.6	12
12.0	17	REMATES CONCEDIDOS / PARTIDO		10.7	8
11.9%	5	% CONVERSIÓN	8.4%	5.8%	24
9.3%	16	% CONVERSIÓN DEL RIVAL		5.2%	3
355.1	16	PASES / PARTIDO	384.0	272.6	28
70.9%	20	EFFECTIVIDAD EN PASES	74.7%	65.8%	26

LÍDERES POR EQUIPO

TOTAL	POR PARTIDO*	JUGADORES	TOTAL	POR PARTIDO*
Santiago Castro	5	GOLES	Sebastián Sosa	1
Claudio Aquino	3	ASISTENCIAS	Jesús Sorraire	0.20
Santiago Castro	12	REMATES	Emanuel Insúa	1
Santiago Castro	8	REMATES AL ARCO	Brahian Alemán	0.50
Claudio Aquino	16	ASISTENCIAS DE REMATES	Milton Giménez	2.33
Elías Gómez	616	INTERVENCIONES	Milton Giménez	1.167
Juan Méndez	341	PASES	Juan Bisanz	2.00
Elías Gómez	27	CENTROS EN JUGADA	Emanuel Insúa	54.6
			Alejandro Maciel	32.8
			Juan Álvarez	4.1

* Mínimo 1 partidos jugados



Vélez Sarsfield



Banfield

ELABORACIÓN

Secuencias de 10 o más pases

21

12

Secuencias de 10 o más pases terminados en Ataque

5

1

Secuencias de 10 o más pases terminados en Gol

0

0

Ataques Directos**

5

9

Goles a partir de Ataques Directos

0

1

TENENCIA

Pases promedio por Secuencia

2.3

1.9

Avance con la pelota (metros / segundo)

2.0

2.3

Pases Largos (% del total)

17.2%

22.9%

Distancia promedio del Saque de Arco

39.2

41.4

Posesión Promedio

47.4%

40.7%

Minutos en Ventaja

345

153

Posesión en Ventaja

40.0%

35.4%

Minutos empatando o perdiendo

551

719

Posesión Empatando o Perdiendo

51.8%

41.6%

PASES por zona

GLOSARIO

***Secuencia:** continuidad de pases hasta que es interrumpida por una acción del rival que puede o no implicar también la pérdida de la posesión.

****Ataques Directos** es el número de secuencias de juego abierto que comienzan dentro del propio campo del equipo y tienen al menos un 50% de su recorrido hacia el arco del oponente y terminan con un remate o un toque en el área rival.

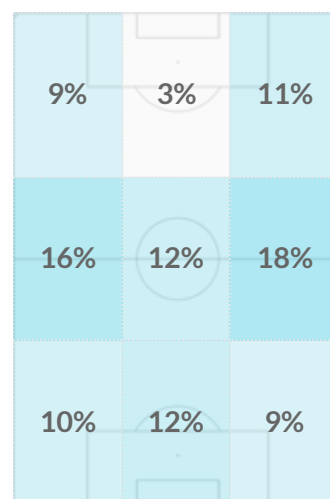
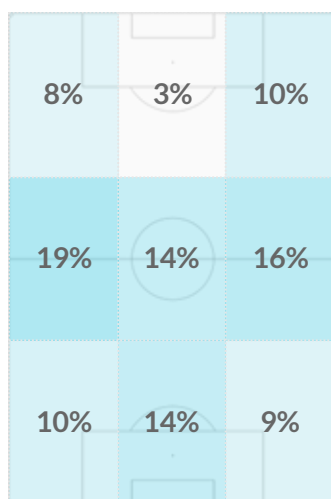

Dirección del Juego

PERFIL OFENSIVO



Vélez Sarsfield



Banfield

Goles Totales	11	6
Goles Esperados (xG)	7.44	6.43
Remates Totales	85	104
Distancia promedio de Remates (m.)	16.0	19.4
Duelos Aéreos Ganados en Ataque	45.9%	43.6%
Goles de Jugada	9	4
Goles de Pelota Parada	2	2
Goles desde Córners	0	1
Goles desde Centros	5	2
Goles de Penal	0	0
Jugadores que Anotaron al menos un Gol	6	6

MAPA DE REMATES Y GOLES ESPERADOS (xG)

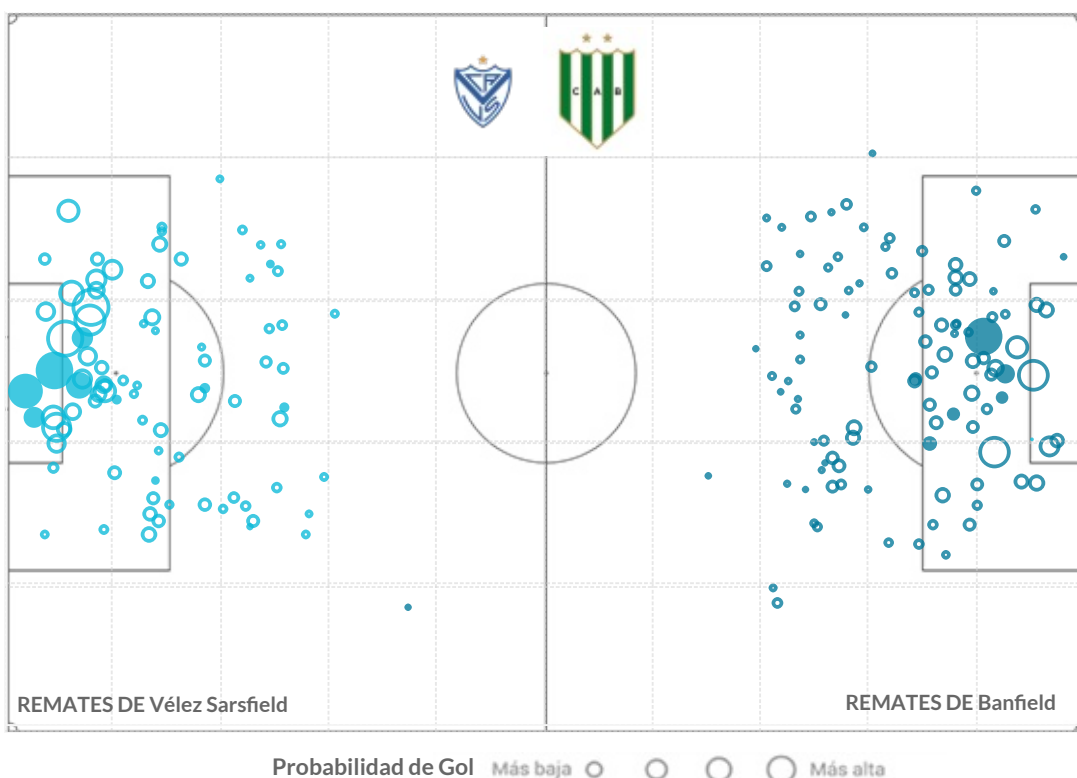

GLOSARIO

Goles Esperados (xG) miden la probabilidad de que un remate termine en gol, teniendo en cuenta las circunstancias en las que se ejecuta (ángulo de tiro, posición del arquero, distancia al arco, tipo de remate, etc). El tamaño del círculo está de acuerdo con la probabilidad del gol del remate, las figuras rellenas son los goles y las vacías, el resto de los tiros.

PERFIL DEFENSIVO



Vélez Sarsfield



Banfield

PRESIÓN

Secuencias de Presión

178

160

Recuperaciones Altas

62

59

Recuperaciones Altas
Terminadas en Remate

9

12

Recuperaciones Altas
Terminadas en Gol

2

0

DEFENSA

Pases Permitidos por Acción
Defensiva (PPDA)*

10.3

11.0

Despejes

229

156

Duelos Aéreos Ganados en
Defensa

59.5%

60.4%

Vallas Invictas

3

5

Atajadas

22

26

xGOT

10.4

10.1

Goles Prevenidos**

0.4

5.1

ACCIONES DEFENSIVAS por zona

GLOSARIO

*PPDA es el promedio de pases permitidos al rival por cada acción defensiva propia en los primeros 60 metros del oponente.

**xGOT es el número de goles esperados concedidos en remates que van entre los tres palos. Los goles prevenidos surgen de la resta del xGOT y los goles concedidos.

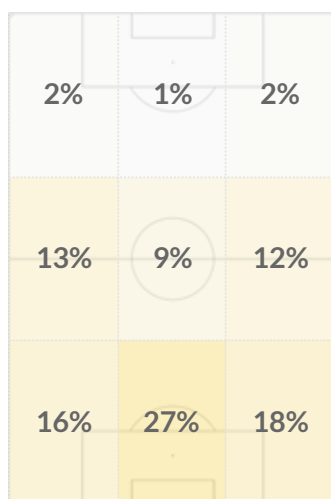
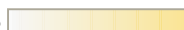
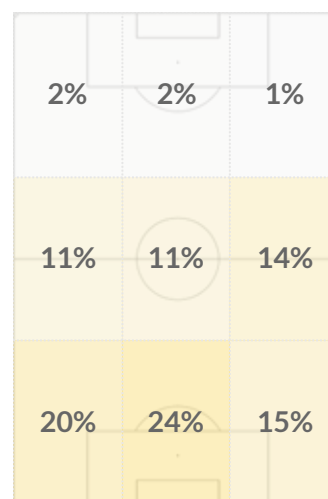
1%  27%1%  24%

Dirección del Juego



Estudiantes de La Plata vs. Sarmiento



SITUACIÓN RECIENTE DE LOS EQUIPOS - ÚLTIMOS 5 PARTIDOS

5	San Lorenzo	L	0-0	E	5	Lanús	V	0-0	E
6	Newell's Old Boys	V	1-0	V	6	Belgrano	L	0-0	E
7	Gimnasia La Plata	L	0-0	E	7	Barracas Central	V	1-1	E
8	Godoy Cruz	L	0-1	D	8	Unión Santa Fe	V	0-1	D
9	Platense	V	1-2	D	9	Racing Club	L	1-1	E



ESTADÍSTICAS DE LOS EQUIPOS - TEMPORADA 2023

EQUIPO LOCAL	RANKING	ESTADÍSTICA	PROM. LPF	EQUIPO VISITANTE	RANKING
5	25	GOLES	9.1	6	22
10	17	GOLES CONCEDIDOS		5	2
10.9	18	REMATES / PARTIDO	23.3	7.3	28
11.3	13	REMATES CONCEDIDOS / PARTIDO		14.9	27
5.1%	26	% CONVERSIÓN	8.4%	9.1%	10
9.8%	20	% CONVERSIÓN DEL RIVAL		3.7%	2
470.2	5	PASES / PARTIDO	384.0	321.2	23
78.9%	4	EFFECTIVIDAD EN PASES	74.7%	68.3%	23

LÍDERES POR EQUIPO

TOTAL	POR PARTIDO*	JUGADORES	TOTAL	POR PARTIDO*
Mauro Boselli	2	GOLES	Guido Mainero	2
Jorge Rodríguez	1	ASISTENCIAS	Alan Marinelli	2
Mauro Méndez	12	REMATES	Sergio Quiroga	10
Santiago Ascacibar	6	REMATES AL ARCO	Agustín Fontana	3
Fernando Zuqui	14	ASISTENCIAS DE REMATES	Maico Quiroz	7
Santiago Ascacibar	554	INTERVENCIONES	Franco Paredes	488
Jorge Rodríguez	451	PASES	Diego Calcaterra	354
Gastón Benedetti	22	CENTROS EN JUGADA	Gonzalo Bettini	13

* Mínimo 1 partidos jugados

	 Estudiantes	ELABORACIÓN	 Sarmiento
Secuencias de 10 o más pases	63		32
Secuencias de 10 o más pases terminados en Ataque	7		5
Secuencias de 10 o más pases terminados en Gol	0		0
Ataques Directos**	9		5
Goles a partir de Ataques Directos	0		0
		TENENCIA	
Pases promedio por Secuencia	3.1		2.3
Avance con la pelota (metros / segundo)	1.7		1.6
Pases Largos (% del total)	13.4%		21.6%
Distancia promedio del Saque de Arco	35.5		47.0
Poseción Promedio	57.8%		40.9%
Minutos en Ventaja	48		207
Poseción en Ventaja	47.5%		23.5%
Minutos empatando o perdiendo	833		671
Poseción Empatando o Perdiendo	58.3%	PASES por zona	46.1%

GLOSARIO

***Secuencia:** continuidad de pases hasta que es interrumpida por una acción del rival que puede o no implicar también la pérdida de la posesión.

****Ataques Directos** es el número de secuencias de juego abierto que comienzan dentro del propio campo del equipo y tienen al menos un 50% de su recorrido hacia el arco del oponente y terminan con un remate o un toque en el área rival.

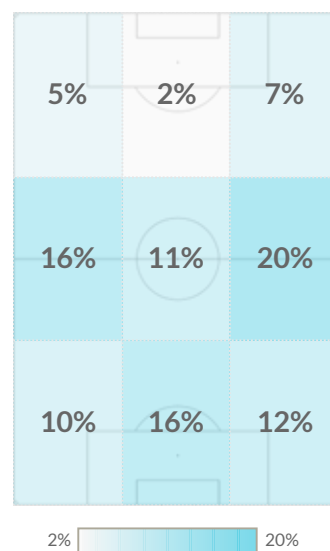
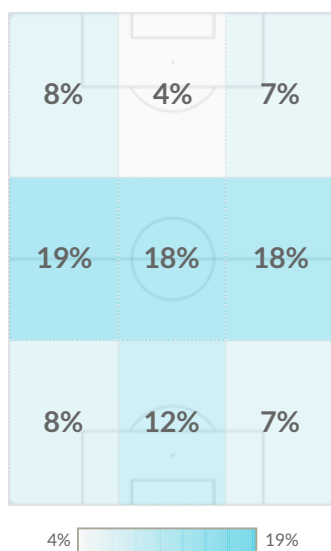

Dirección del Juego

PERFIL OFENSIVO



Estudiantes



Sarmiento

Goles Totales	5	6
Goles Esperados (xG)	9.84	5.24
Remates Totales	98	66
Distancia promedio de Remates (m.)	17.1	20.2
Duelos Aéreos Ganados en Ataque	41.8%	38.2%
Goles de Jugada	1	4
Goles de Pelota Parada	4	2
Goles desde Córners	1	1
Goles desde Centros	1	0
Goles de Penal	2	0
Jugadores que Anotaron al menos un Gol	4	5

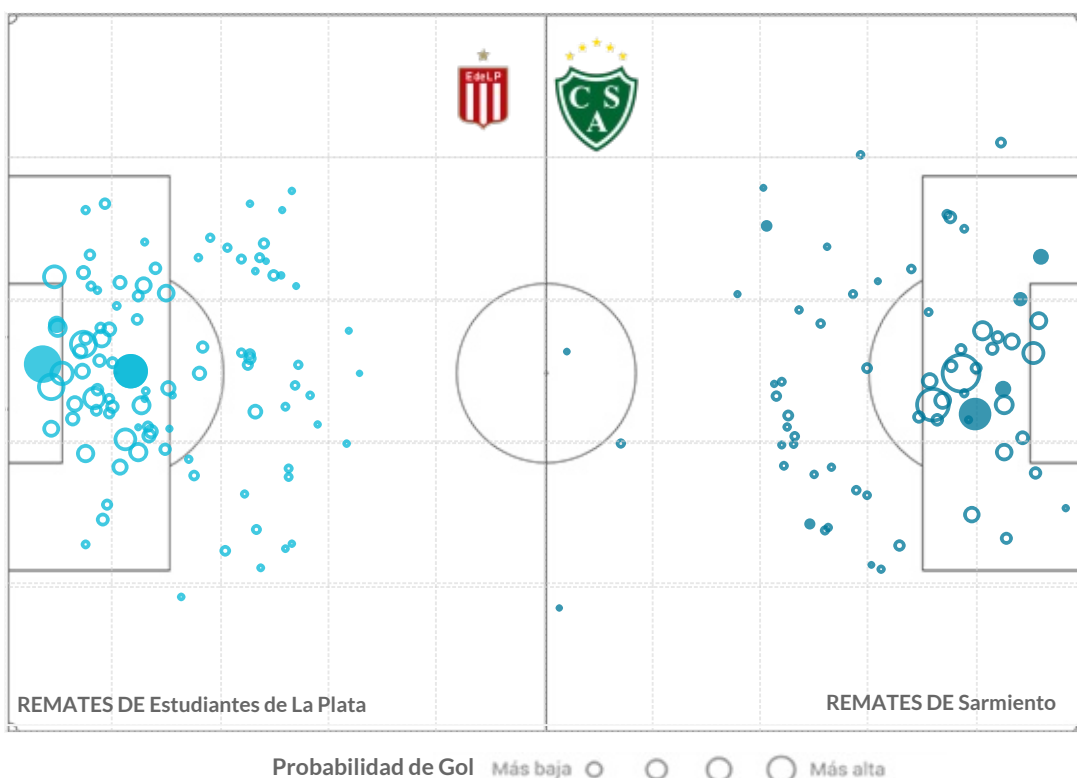

MAPA DE REMATES Y GOLES ESPERADOS (xG)



GLOSARIO

Goles Esperados (xG) miden la probabilidad de que un remate termine en gol, teniendo en cuenta las circunstancias en las que se ejecuta (ángulo de tiro, posición del arquero, distancia al arco, tipo de remate, etc). El tamaño del círculo está de acuerdo con la probabilidad del gol del remate, las figuras rellenas son los goles y las vacías, el resto de los tiros.

PERFIL DEFENSIVO

	 Estudiantes	PRESIÓN	 Sarmiento
Secuencias de Presión	137		185
Recuperaciones Altas	45		54
Recuperaciones Altas Terminadas en Remate	4		7
Recuperaciones Altas Terminadas en Gol	0		1
		DEFENSA	
Pases Permitidos por Acción Defensiva (PPDA)*	9.0		13.4
Despejes	177		260
Duelos Aéreos Ganados en Defensa	57.6%		50.9%
Vallas Invictas	4		4
Atajadas	20		35
xGOT	8.4		11.7
Goles Prevenidos**	-1.6		6.7
		ACCIONES DEFENSIVAS por zona	

GLOSARIO

*PPDA es el promedio de pases permitidos al rival por cada acción defensiva propia en los primeros 60 metros del oponente.

**xGOT es el número de goles esperados concedidos en remates que van entre los tres palos. Los goles prevenidos surgen de la resta del xGOT y los goles concedidos.

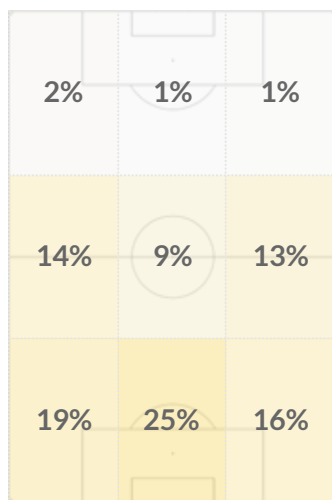

1%  25%

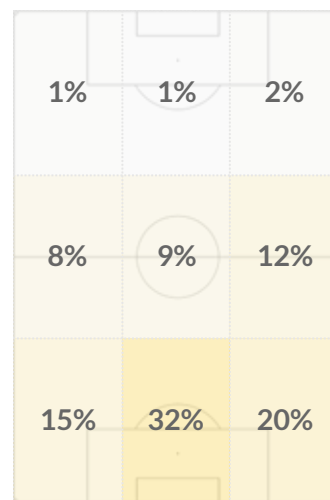

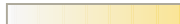
1%  32%

Dirección del Juego



Barracas Central vs. Gimnasia La Plata



SITUACIÓN RECIENTE DE LOS EQUIPOS - ÚLTIMOS 5 PARTIDOS

5	Banfield	L	1 - 0	V	5	Huracán	V	0 - 2	D
6	Talleres de Córdoba	V	0 - 4	D	6	Rosario Central	L	2 - 1	V
7	Sarmiento	L	1 - 1	E	7	Estudiantes de La Plata	V	0 - 0	E
8	Colón Santa Fe	L	2 - 1	V	8	Instituto	V	1 - 1	E
9	Independiente	V	0 - 3	D	9	Argentinos Juniors	L	3 - 2	V

ESTADÍSTICAS DE LOS EQUIPOS - TEMPORADA 2023

EQUIPO LOCAL	RANKING	ESTADÍSTICA	PROM. LPF	EQUIPO VISITANTE	RANKING
7	20	GOLES	9.1	9	13
17	28	GOLES CONCEDIDOS		14	26
9.1	25	REMATES / PARTIDO	23.3	11.2	14
11.0	10	REMATES CONCEDIDOS / PARTIDO		11.7	15
8.5%	13	% CONVERSIÓN	8.4%	7.9%	18
14.1%	28	% CONVERSIÓN DEL RIVAL		13.3%	27
367.8	14	PASES / PARTIDO	384.0	316.3	25
72.4%	17	EFFECTIVIDAD EN PASES	74.7%	66.5%	25

LÍDERES POR EQUIPO

TOTAL		POR PARTIDO*		JUGADORES	TOTAL		POR PARTIDO*	
Alexis Domínguez	2	Alexis Domínguez	0.22	GOLES	Cristian Tarragona	3	Cristian Tarragona	0.33
Iván Tapia	3	Iván Tapia	0.33	ASISTENCIAS	Pablo De Blasis	1	Matías Abaldo	0.17
Rodrigo Insúa	11	Rodrigo Insúa	1.38	REMATES	Eric Ramírez	19	Eric Ramírez	2.11
Rodrigo Insúa	4	Rodrigo Insúa	0.5000	REMATES AL ARCO	Cristian Tarragona	5	Cristian Tarragona	0.5556
Iván Tapia	21	Iván Tapia	2.33	ASISTENCIAS DE REMATES	Eric Ramírez	15	Eric Ramírez	1.67
Nicolás Capraro	545	Nicolás Capraro	60.6	INTERVENCIONES	Cristian Tarragona	379	Guillermo Enrique	48.9
Nicolás Capraro	413	Nicolás Capraro	45.9	PASES	Rodrigo Saravia	248	Rodrigo Saravia	31.0
Rodrigo Insúa	20	Rodrigo Insúa	2.50	CENTROS EN JUGADA	Eric Ramírez	29	Eric Ramírez	3.2

* Mínimo 1 partidos jugados



Barracas Central



Gimnasia La Plata

	Barracas Central	ELABORACIÓN	Gimnasia La Plata
Secuencias de 10 o más pases	32		8
Secuencias de 10 o más pases terminados en Ataque	4		2
Secuencias de 10 o más pases terminados en Gol	0		0
Ataques Directos**	9		7
Goles a partir de Ataques Directos	0		0
		TENENCIA	
Pases promedio por Secuencia	2.5		2.0
Avance con la pelota (metros / segundo)	1.8		2.5
Pases Largos (% del total)	16.9%		18.9%
Distancia promedio del Saque de Arco	41.9		53.0
Poseción Promedio	46.1%		44.6%
Minutos en Ventaja	149		127
Poseción en Ventaja	42.2%		33.4%
Minutos empatando o perdiendo	726		753
Poseción Empatando o Perdiendo	46.7%	PASES por zona	46.6%

GLOSARIO

***Secuencia:** continuidad de pases hasta que es interrumpida por una acción del rival que puede o no implicar también la pérdida de la posesión.

****Ataques Directos** es el número de secuencias de juego abierto que comienzan dentro del propio campo del equipo y tienen al menos un 50% de su recorrido hacia el arco del oponente y terminan con un remate o un toque en el área rival.

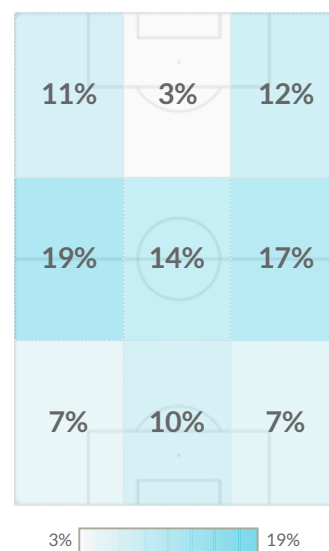
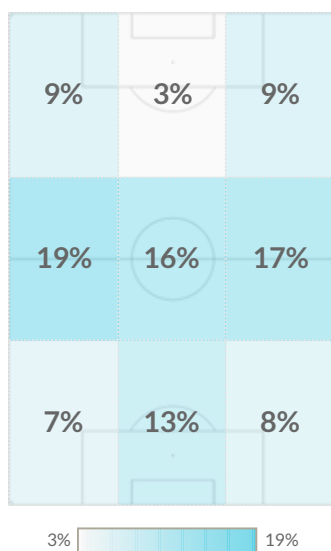

Dirección del Juego



Barracas Central



Gimnasia La Plata

Goles Totales	7	9
Goles Esperados (xG)	5.73	9.31
Remates Totales	82	101
Distancia promedio de Remates (m.)	19.0	17.6
Duelos Aéreos Ganados en Ataque	44.4%	39.1%
Goles de Jugada	3	6
Goles de Pelota Parada	4	3
Goles desde Córners	2	1
Goles desde Centros	2	3
Goles de Penal	0	1
Jugadores que Anotaron al menos un Gol	6	5

MAPA DE REMATES Y GOLES ESPERADOS (xG)

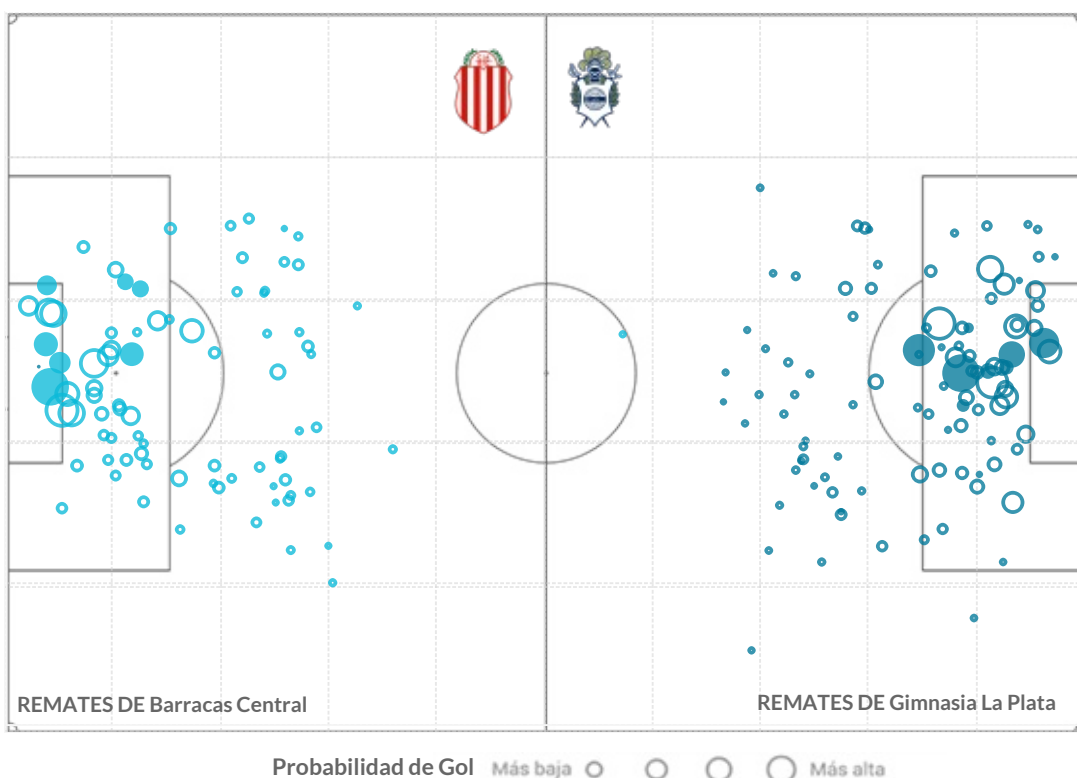

GLOSARIO

Goles Esperados (xG) miden la probabilidad de que un remate termine en gol, teniendo en cuenta las circunstancias en las que se ejecuta (ángulo de tiro, posición del arquero, distancia al arco, tipo de remate, etc). El tamaño del círculo está de acuerdo con la probabilidad del gol del remate, las figuras rellenas son los goles y las vacías, el resto de los tiros.

PERFIL DEFENSIVO



Barracas Central

Gimnasia La Plata

PRESIÓN

Secuencias de Presión **136** **151**

Recuperaciones Altas **75** **81**

Recuperaciones Altas Terminadas en Remate **5** **9**

Recuperaciones Altas Terminadas en Gol **0** **0**

DEFENSA

Pases Permitidos por Acción Defensiva (PPDA)* **11.2** **9.1**

Despejes **133** **188**

Duelos Aéreos Ganados en Defensa **45.3%** **58.1%**

Vallas Invictas **1** **1**

Atajadas **28** **14**

xGOT **13.2** **10.5**

Goles Prevenidos** **-0.8** **-3.5**

ACCIONES DEFENSIVAS por zona

GLOSARIO

*PPDA es el promedio de pases permitidos al rival por cada acción defensiva propia en los primeros 60 metros del oponente.

**xGOT es el número de goles esperados concedidos en remates que van entre los tres palos. Los goles prevenidos surgen de la resta del xGOT y los goles concedidos.

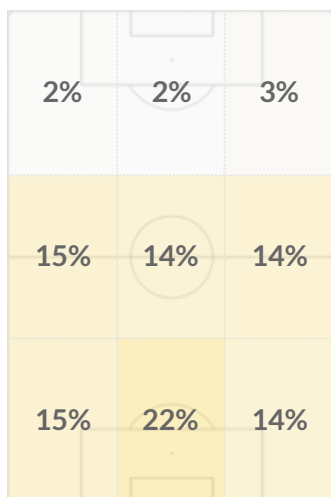

2% 22%

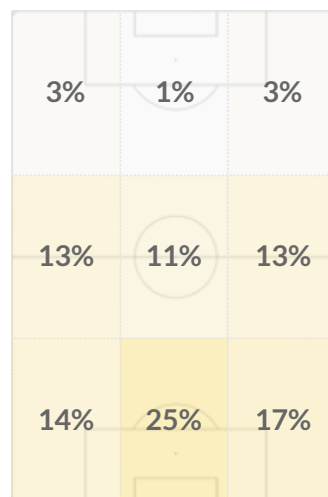

1% 25%

Dirección del Juego



Argentinos Juniors vs. Huracán



SITUACIÓN RECIENTE DE LOS EQUIPOS - ÚLTIMOS 5 PARTIDOS

5	Talleres de Córdoba	L	3 - 1	V	5	Gimnasia La Plata	L	2 - 0	V
6	Colón Santa Fe	V	1 - 3	D	6	Vélez Sarsfield	L	3 - 0	V
7	Platense	V	0 - 0	E	7	San Lorenzo	V	1 - 1	E
8	Independiente	L	0 - 0	E	8	Rosario Central	V	0 - 1	D
9	Gimnasia La Plata	V	2 - 3	D	9	Instituto	L	1 - 3	D

ESTADÍSTICAS DE LOS EQUIPOS - TEMPORADA 2023

EQUIPO LOCAL	RANKING	ESTADÍSTICA	PROM. LPF	EQUIPO VISITANTE	RANKING
14	2	GOLES	9.1	12	5
14	26	GOLES CONCEDIDOS		9	12
10.8	20	REMATES / PARTIDO	23.3	10.9	18
12.6	19	REMATES CONCEDIDOS / PARTIDO		8.2	1
14.4%	1	% CONVERSIÓN	8.4%	12.2%	4
12.4%	25	% CONVERSIÓN DEL RIVAL		12.2%	23
488.1	4	PASES / PARTIDO	384.0	409.8	10
78.4%	6	EFFECTIVIDAD EN PASES	74.7%	76.7%	9

LÍDERES POR EQUIPO

TOTAL		POR PARTIDO*		JUGADORES	TOTAL		POR PARTIDO*	
Luciano Gondou	7	Luciano Gondou	0.78	GOLES	Matías Cocco	6	Matías Cocco	0.67
Francisco González	3	Francisco González	0.33	ASISTENCIAS	Rodrigo Echeverría	1	Alan Soñora	0.17
Luciano Gondou	21	Gabriel Ávalos	2.43	REMATES	Matías Cocco	18	Matías Cocco	2.00
Luciano Gondou	12	Luciano Gondou	1.333	REMATES AL ARCO	Matías Cocco	9	Matías Cocco	1.000
Javier Cabrera	18	Javier Cabrera	2.00	ASISTENCIAS DE REMATES	Lucas Carrizo	10	Lucas Carrizo	1.25
Lucas Villalba	796	Lucas Villalba	88.4	INTERVENCIONES	Lucas Carrizo	715	Lucas Carrizo	89.4
Lucas Villalba	652	Lucas Villalba	72.4	PASES	Lucas Carrizo	507	Lucas Carrizo	63.4
Javier Cabrera	57	Javier Cabrera	6.33	CENTROS EN JUGADA	Guillermo Benítez	16	Guillermo Soto	2.0

* Mínimo 1 partidos jugados

ESTILOS DE JUEGO



Argentinos Juniors

Huracán

ELABORACIÓN

Secuencias de 10 o más pases

80

53

Secuencias de 10 o más pases terminados en Ataque

4

4

Secuencias de 10 o más pases terminados en Gol

0

0

Ataques Directos**

9

8

Goles a partir de Ataques Directos

0

1

TENENCIA

Pases promedio por Secuencia

3.1

2.8

Avance con la pelota (metros / segundo)

1.4

1.7

Pases Largos (% del total)

15.0%

14.6%

Distancia promedio del Saque de Arco

26.2

26.7

Posesión Promedio

60.8%

53.0%

Minutos en Ventaja

250

230

Posesión en Ventaja

46.9%

40.2%

Minutos empatando o perdiendo

633

669

Posesión Empatando o Perdiendo

65.9%

56.6%

PASES por zona

GLOSARIO

***Secuencia:** continuidad de pases hasta que es interrumpida por una acción del rival que puede o no implicar también la pérdida de la posesión.

****Ataques Directos** es el número de secuencias de juego abierto que comienzan dentro del propio campo del equipo y tienen al menos un 50% de su recorrido hacia el arco del oponente y terminan con un remate o un toque en el área rival.

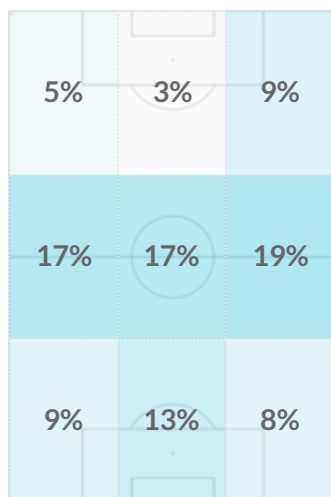

3% 19%

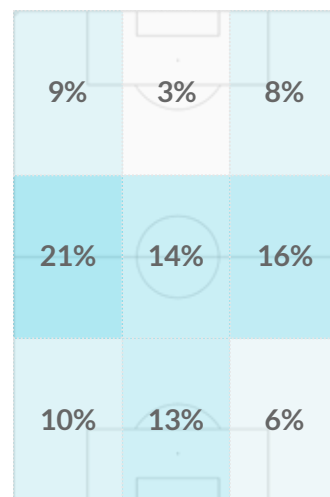

3% 21%

Dirección del Juego



Argentinos Juniors



Huracán

Goles Totales	14	12
Goles Esperados (xG)	10.89	10.09
Remates Totales	97	99
Distancia promedio de Remates (m.)	15.4	17.3
Duelos Aéreos Ganados en Ataque	54.0%	36.2%
Goles de Jugada	8	8
Goles de Pelota Parada	6	4
Goles desde Córners	2	2
Goles desde Centros	4	3
Goles de Penal	1	1
Jugadores que Anotaron al menos un Gol	5	7

MAPA DE REMATES Y GOLES ESPERADOS (xG)

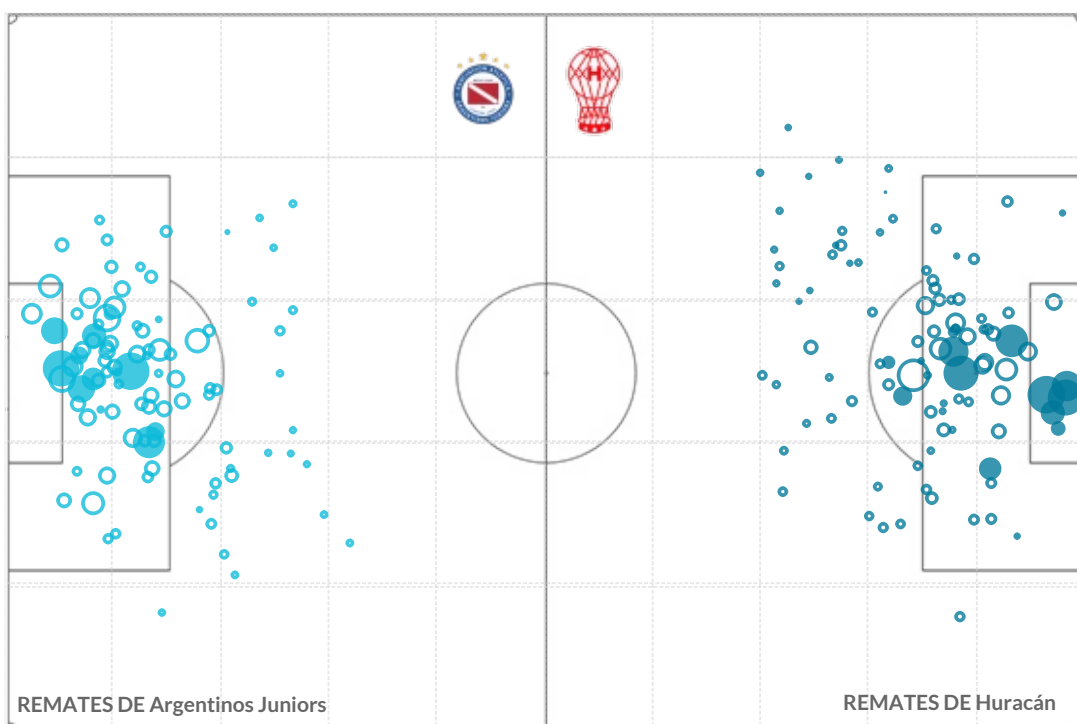

Probabilidad de Gol Más baja ○ ○ ○ ○ Más alta

GLOSARIO

Goles Esperados (xG) miden la probabilidad de que un remate termine en gol, teniendo en cuenta las circunstancias en las que se ejecuta (ángulo de tiro, posición del arquero, distancia al arco, tipo de remate, etc). El tamaño del círculo está de acuerdo con la probabilidad del gol del remate, las figuras rellenas son los goles y las vacías, el resto de los tiros.

PERFIL DEFENSIVO



Argentinos Juniors

Huracán

PRESIÓN

Secuencias de Presión	139	144
Recuperaciones Altas	72	71
Recuperaciones Altas Terminadas en Remate	11	13
Recuperaciones Altas Terminadas en Gol	2	1

DEFENSA

Pases Permitidos por Acción Defensiva (PPDA)*	8.2	9.2
Despejes	140	158
Duelos Aéreos Ganados en Defensa	49.3%	58.0%
Vallas Invictas	3	3
Atajadas	31	21
xGOT	17.1	11.4
Goles Prevenidos**	3.1	2.4

ACCIONES DEFENSIVAS por zona

GLOSARIO

*PPDA es el promedio de pases permitidos al rival por cada acción defensiva propia en los primeros 60 metros del oponente.

**xGOT es el número de goles esperados concedidos en remates que van entre los tres palos. Los goles prevenidos surgen de la resta del xGOT y los goles concedidos.

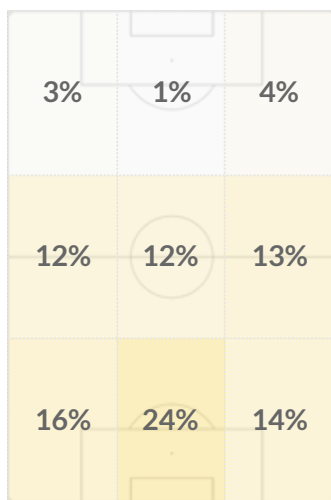

1% 24%

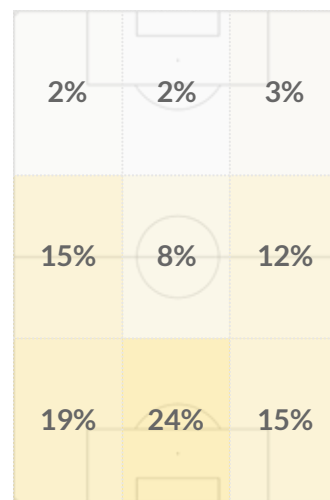

2% 24%

Dirección del Juego



Instituto vs. Rosario Central



SITUACIÓN RECIENTE DE LOS EQUIPOS - ÚLTIMOS 5 PARTIDOS

5	Colón Santa Fe	L	3 - 1	V	5	Independiente	L	1 - 1	E
6	Independiente	V	0 - 0	E	6	Gimnasia La Plata	V	1 - 2	D
7	Godoy Cruz	V	1 - 1	E	7	Newell's Old Boys	L	1 - 0	V
8	Gimnasia La Plata	L	1 - 1	E	8	Huracán	L	1 - 0	V
9	Huracán	V	3 - 1	V	9	Vélez Sarsfield	L	1 - 1	E

ESTADÍSTICAS DE LOS EQUIPOS - TEMPORADA 2023

EQUIPO LOCAL	RANKING	ESTADÍSTICA	PROM. LPF	EQUIPO VISITANTE	RANKING
9	13	GOLES	9.1	8	17
5	2	GOLES CONCEDIDOS		9	12
10.3	23	REMATES / PARTIDO	23.3	10.6	21
10.7	8	REMATES CONCEDIDOS / PARTIDO		13.7	25
9.7%	9	% CONVERSIÓN	8.4%	8.4%	16
5.2%	3	% CONVERSIÓN DEL RIVAL		7.3%	13
320.4	24	PASES / PARTIDO	384.0	328.8	21
65.2%	27	EFFECTIVIDAD EN PASES	74.7%	71.7%	19

LÍDERES POR EQUIPO

TOTAL	POR PARTIDO*	JUGADORES	TOTAL	POR PARTIDO*				
Adrián Martínez	4	Lucas Albertengo	0.50	GOLES	Jaminton Campaz	3	Jaminton Campaz	0.33
Adrián Martínez	3	Adrián Martínez	0.33	ASISTENCIAS	Lautaro Giaccone	2	Lautaro Giaccone	0.33
Adrián Martínez	21	Adrián Martínez	2.33	REMATES	Jaminton Campaz	16	Jaminton Campaz	1.78
Adrián Martínez	6	Adrián Martínez	0.6667	REMATES AL ARCO	Jaminton Campaz	7	Jaminton Campaz	0.7778
Gastón Lodico	16	Gastón Lodico	1.78	ASISTENCIAS DE REMATES	Ignacio Malcorra	22	Ignacio Malcorra	2.75
Gastón Lodico	638	Gastón Lodico	70.9	INTERVENCIONES	Alan Rodríguez	505	Alan Rodríguez	56.1
Gastón Lodico	437	Gastón Lodico	48.6	PASES	Alan Rodríguez	306	Alan Rodríguez	34.0
Juan Franco	22	Jonathan Bay	3.25	CENTROS EN JUGADA	Jaminton Campaz	41	Jaminton Campaz	4.6

* Mínimo 1 partidos jugados



Instituto

ELABORACIÓN



Rosario Central

Secuencias de 10 o más pases

21

31

Secuencias de 10 o más pases terminados en Ataque

3

4

Secuencias de 10 o más pases terminados en Gol

1

0

Ataques Directos**

4

19

Goles a partir de Ataques Directos

0

1

TENENCIA

Pases promedio por Secuencia

2.0

2.3

Avance con la pelota (metros / segundo)

1.9

2.2

Pases Largos (% del total)

22.4%

18.5%

Distancia promedio del Saque de Arco

58.4

40.8

Posesión Promedio

46.2%

46.8%

Minutos en Ventaja

257

155

Posesión en Ventaja

39.5%

38.1%

Minutos empatando o perdiendo

630

745

Posesión Empatando o Perdiendo

49.0%

48.6%

PASES por zona

GLOSARIO

***Secuencia:** continuidad de pases hasta que es interrumpida por una acción del rival que puede o no implicar también la pérdida de la posesión.

****Ataques Directos** es el número de secuencias de juego abierto que comienzan dentro del propio campo del equipo y tienen al menos un 50% de su recorrido hacia el arco del oponente y terminan con un remate o un toque en el área rival.

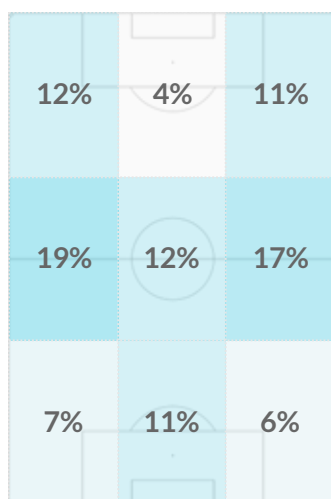

4% 19%

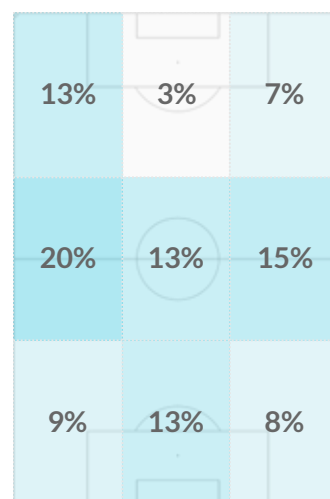

3% 20%

Dirección del Juego

PERFIL OFENSIVO



Instituto



Rosario Central

Goles Totales	9	8
Goles Esperados (xG)	8.21	8.33
Remates Totales	93	95
Distancia promedio de Remates (m.)	16.5	17.5
Duelos Aéreos Ganados en Ataque	43.2%	37.1%
Goles de Jugada	6	5
Goles de Pelota Parada	3	3
Goles desde Córners	1	1
Goles desde Centros	4	1
Goles de Penal	0	1
Jugadores que Anotaron al menos un Gol	6	5

MAPA DE REMATES Y GOLES ESPERADOS (xG)

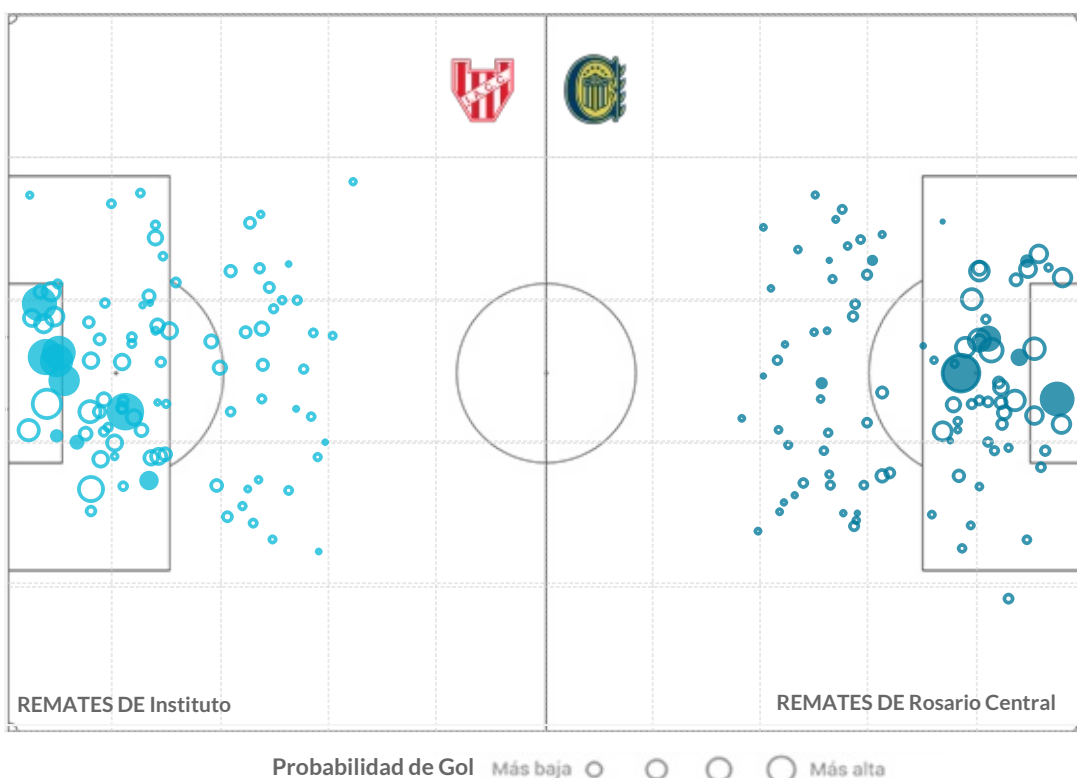

GLOSARIO

Goles Esperados (xG) miden la probabilidad de que un remate termine en gol, teniendo en cuenta las circunstancias en las que se ejecuta (ángulo de tiro, posición del arquero, distancia al arco, tipo de remate, etc). El tamaño del círculo está de acuerdo con la probabilidad del gol del remate, las figuras rellenas son los goles y las vacías, el resto de los tiros.

PERFIL DEFENSIVO



Instituto



Rosario Central

PRESIÓN

Secuencias de Presión **135** **156**

Recuperaciones Altas **84** **46**

Recuperaciones Altas Terminadas en Remate **7** **8**

Recuperaciones Altas Terminadas en Gol **1** **0**

DEFENSA

Pases Permitidos por Acción Defensiva (PPDA)* **8.9** **12.1**

Despejes **204** **186**

Duelos Aéreos Ganados en Defensa **66.1%** **59.8%**

Vallas Invictas **4** **4**

Atajadas **23** **28**

xGOT **7.7** **10.5**

Goles Prevenidos** **2.7** **1.5**

ACCIONES DEFENSIVAS por zona

GLOSARIO

*PPDA es el promedio de pases permitidos al rival por cada acción defensiva propia en los primeros 60 metros del oponente.

**xGOT es el número de goles esperados concedidos en remates que van entre los tres palos. Los goles prevenidos surgen de la resta del xGOT y los goles concedidos.

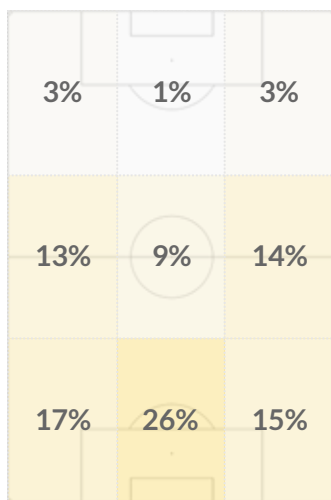

1% 26%

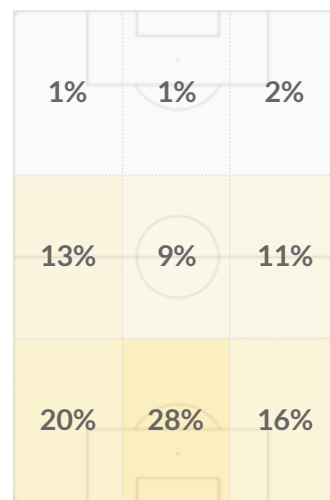

1% 28%

Dirección del Juego ↑



Unión Santa Fe vs. Defensa y Justicia



SITUACIÓN RECIENTE DE LOS EQUIPOS - ÚLTIMOS 5 PARTIDOS

5	Godoy Cruz	L	0-0	E	5	Tigre	L	2-0	V
6	Platense	V	0-1	D	6	Central Córdoba (Santiago del Estero)	V	1-2	D
7	Colón Santa Fe	V	0-0	E	7	Arsenal de Sarandí	V	0-1	D
8	Sarmiento	L	1-0	V	8	Lanús	V	2-0	V
9	Boca Juniors	V	1-2	D	9	Belgrano	L	0-2	D

ESTADÍSTICAS DE LOS EQUIPOS - TEMPORADA 2023

EQUIPO LOCAL	RANKING	ESTADÍSTICA	PROM. LPF	EQUIPO VISITANTE	RANKING
8	17	GOLES	9.1	9	13
7	8	GOLES CONCEDIDOS		8	10
12.1	9	REMATES / PARTIDO	23.3	11.0	17
11.2	12	REMATES CONCEDIDOS / PARTIDO		14.6	26
7.3%	22	% CONVERSIÓN	8.4%	9.1%	10
6.9%	12	% CONVERSIÓN DEL RIVAL		6.1%	6
339.6	19	PASES / PARTIDO	384.0	398.6	11
73.7%	15	EFFECTIVIDAD EN PASES	74.7%	75.8%	11

LÍDERES POR EQUIPO

TOTAL	POR PARTIDO*	JUGADORES	TOTAL	POR PARTIDO*				
Gonzalo Morales	4	Gonzalo Morales	0.44	GOLES	Nicolás Tripicchio	2	Nicolás Tripicchio	0.29
Kevin Zenón	2	Kevin Zenón	0.22	ASISTENCIAS	Alexis Soto	2	Alexis Soto	0.40
Gonzalo Morales	19	Gonzalo Morales	2.11	REMATES	Santiago Solari	14	Nicolás Fernández	2.00
Gonzalo Morales	11	Gonzalo Morales	1.222	REMATES AL ARCO	Santiago Solari	8	Santiago Solari	1.000
Kevin Zenón	19	Kevin Zenón	2.11	ASISTENCIAS DE REMATES	Gastón Togni	9	David Barbona	1.40
Kevin Zenón	633	Kevin Zenón	70.3	INTERVENCIONES	Darío Cáceres	480	Alexis Soto	65.4
Claudio Corvalán	398	Claudio Corvalán	44.2	PASES	Darío Cáceres	302	Alexis Soto	39.2
Kevin Zenón	48	Kevin Zenón	5.33	CENTROS EN JUGADA	Gastón Togni	31	Gastón Togni	3.9

* Mínimo 1 partidos jugados



Unión Santa Fe



Defensa y Justicia

ELABORACIÓN

Secuencias de 10 o más pases

23

41

Secuencias de 10 o más pases terminados en Ataque

6

7

Secuencias de 10 o más pases terminados en Gol

0

0

Ataques Directos**

10

14

Goles a partir de Ataques Directos

2

3

TENENCIA

Pases promedio por Secuencia

2.3

2.7

Avance con la pelota (metros / segundo)

1.9

1.8

Pases Largos (% del total)

15.5%

17.1%

Distancia promedio del Saque de Arco

39.9

40.5

Posesión Promedio

46.8%

50.0%

Minutos en Ventaja

39

143

Posesión en Ventaja

35.2%

33.6%

Minutos empatando o perdiendo

836

730

Posesión Empatando o Perdiendo

47.3%

53.2%

PASES por zona

GLOSARIO

***Secuencia:** continuidad de pases hasta que es interrumpida por una acción del rival que puede o no implicar también la pérdida de la posesión.

****Ataques Directos** es el número de secuencias de juego abierto que comienzan dentro del propio campo del equipo y tienen al menos un 50% de su recorrido hacia el arco del oponente y terminan con un remate o un toque en el área rival.

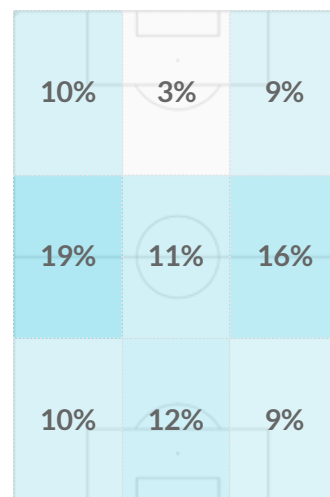
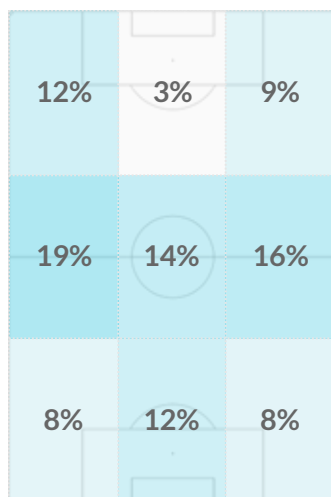

Dirección del Juego



Unión



Defensa y Justicia

Goles Totales	8	9
Goles Esperados (xG)	7.37	8.55
Remates Totales	109	99
Distancia promedio de Remates (m.)	18.7	17.7
Duelos Aéreos Ganados en Ataque	35.9%	31.0%
Goles de Jugada	5	6
Goles de Pelota Parada	3	3
Goles desde Córners	2	2
Goles desde Centros	2	3
Goles de Penal	0	0
Jugadores que Anotaron al menos un Gol	5	7

MAPA DE REMATES Y GOLES ESPERADOS (xG)

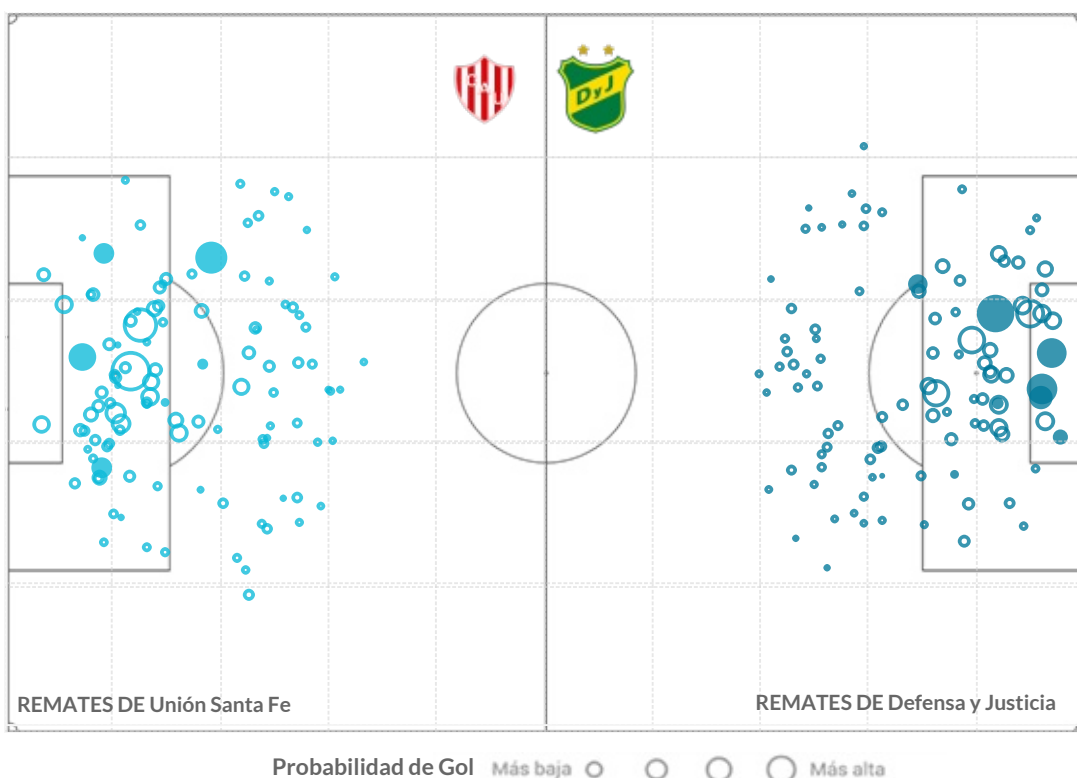

GLOSARIO

Goles Esperados (xG) miden la probabilidad de que un remate termine en gol, teniendo en cuenta las circunstancias en las que se ejecuta (ángulo de tiro, posición del arquero, distancia al arco, tipo de remate, etc). El tamaño del círculo está de acuerdo con la probabilidad del gol del remate, las figuras rellenas son los goles y las vacías, el resto de los tiros.

PERFIL DEFENSIVO



Unión Santa Fe

Defensa y Justicia

PRESIÓN

Secuencias de Presión	133	174
Recuperaciones Altas	68	56
Recuperaciones Altas Terminadas en Remate	12	11
Recuperaciones Altas Terminadas en Gol	1	1

DEFENSA

Pases Permitidos por Acción Defensiva (PPDA)*	12.6	10.4
Despejes	175	214
Duelos Aéreos Ganados en Defensa	59.4%	51.8%
Vallas Invictas	3	4
Atajadas	27	36
xGOT	6.0	12.9
Goles Prevenidos**	-1.0	4.9

ACCIONES DEFENSIVAS por zona

GLOSARIO

*PPDA es el promedio de pases permitidos al rival por cada acción defensiva propia en los primeros 60 metros del oponente.

**xGOT es el número de goles esperados concedidos en remates que van entre los tres palos. Los goles prevenidos surgen de la resta del xGOT y los goles concedidos.

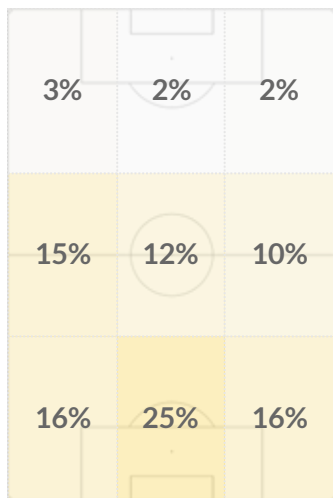

2% 25%

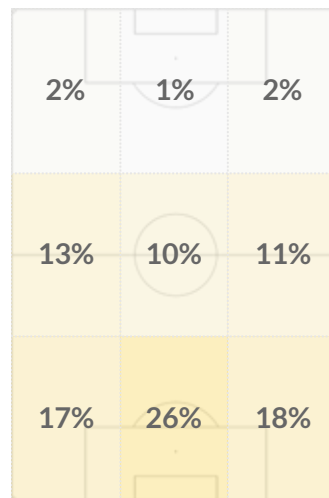

1% 26%

Dirección del Juego ↑



Racing Club vs. Boca Juniors



SITUACIÓN RECIENTE DE LOS EQUIPOS - ÚLTIMOS 5 PARTIDOS

5	Newell's Old Boys	L	2 - 1	V	5	Central Córdoba (Santiago del Estero)	V	3 - 0	V
6	Godoy Cruz	V	1 - 1	E	6	Lanús	L	1 - 1	E
7	Independiente	L	0 - 2	D	7	River Plate	L	0 - 2	D
8	Platense	L	1 - 2	D	8	Belgrano	V	3 - 4	D
9	Sarmiento	V	1 - 1	E	9	Unión Santa Fe	L	2 - 1	V

ESTADÍSTICAS DE LOS EQUIPOS - TEMPORADA 2023

EQUIPO LOCAL	RANKING	ESTADÍSTICA	PROM. LPF	EQUIPO VISITANTE	RANKING
11	7	GOLES	9.1	12	5
11	21	GOLES CONCEDIDOS		12	23
15.3	3	REMATES / PARTIDO	23.3	11.8	10
13.2	24	REMATES CONCEDIDOS / PARTIDO		12.7	20
8.0%	17	% CONVERSIÓN	8.4%	11.3%	6
9.2%	15	% CONVERSIÓN DEL RIVAL		10.5%	22
501.1	3	PASES / PARTIDO	384.0	571.8	1
81.9%	3	EFFECTIVIDAD EN PASES	74.7%	84.5%	1

LÍDERES POR EQUIPO

TOTAL	POR PARTIDO*	JUGADORES	TOTAL	POR PARTIDO*				
Baltasar Rodríguez	4	Baltasar Rodríguez	0.44	GOLES	Miguel Merentiel	3	Miguel Merentiel	0.33
Juan Fernando Qu.	2	Agustín Almendra	0.25	ASISTENCIAS	Exequiel Zeballos	3	Exequiel Zeballos	0.38
Juan Fernando Qu.	17	Roger Martínez	2.67	REMATES	Exequiel Zeballos	15	Exequiel Zeballos	1.88
Baltasar Rodríguez	6	Aníbal Moreno	0.6667	REMATES AL ARCO	Darío Benedetto	6	Darío Benedetto	0.6667
Juan Fernando Qu.	22	Juan Fernando Qu.	2.44	ASISTENCIAS DE REMATES	Exequiel Zeballos	13	Exequiel Zeballos	1.63
Gonzalo Piovi	650	Gonzalo Piovi	92.9	INTERVENCIONES	Ezequiel Fernández	646	Ezequiel Fernández	80.8
Gonzalo Piovi	506	Leonardo Sigali	76.7	PASES	Ezequiel Fernández	536	Ezequiel Fernández	67.0
Gastón Martirena	27	Gastón Martirena	3.00	CENTROS EN JUGADA	Exequiel Zeballos	29	Exequiel Zeballos	3.6

* Mínimo 1 partidos jugados

ESTILOS DE JUEGO



Racing Club



Boca Juniors

ELABORACIÓN

Secuencias de 10 o más pases	87	129
Secuencias de 10 o más pases terminados en Ataque	21	13
Secuencias de 10 o más pases terminados en Gol	0	1
Ataques Directos**	11	12
Goles a partir de Ataques Directos	1	1

TENENCIA

Pases promedio por Secuencia	3.3	3.9
Avance con la pelota (metros / segundo)	1.6	1.4
Pases Largos (% del total)	11.7%	9.8%
Distancia promedio del Saque de Arco	30.2	34.1
Posesión Promedio	62.0%	65.0%
Minutos en Ventaja	228	199
Posesión en Ventaja	45.7%	59.7%
Minutos empatando o perdiendo	663	679
Posesión Empatando o Perdiendo	68.2%	66.5%

PASES por zona

GLOSARIO

***Secuencia:** continuidad de pases hasta que es interrumpida por una acción del rival que puede o no implicar también la pérdida de la posesión.

****Ataques Directos** es el número de secuencias de juego abierto que comienzan dentro del propio campo del equipo y tienen al menos un 50% de su recorrido hacia el arco del oponente y terminan con un remate o un toque en el área rival.

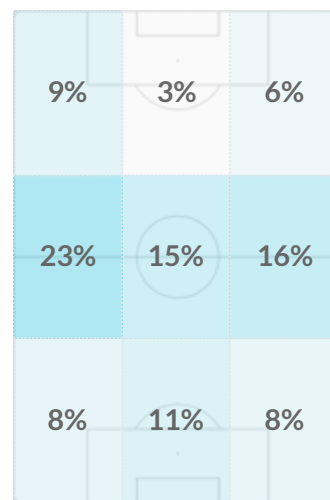
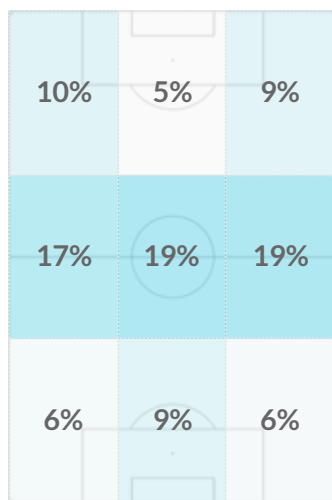

Dirección del Juego



Racing Club



Boca Juniors

Goles Totales	11	12
Goles Esperados (xG)	9.88	10.22
Remates Totales	138	106
Distancia promedio de Remates (m.)	19.1	18.6
Duelos Aéreos Ganados en Ataque	38.9%	42.9%
Goles de Jugada	10	9
Goles de Pelota Parada	1	3
Goles desde Córners	0	2
Goles desde Centros	0	5
Goles de Penal	1	0
Jugadores que Anotaron al menos un Gol	7	8

MAPA DE REMATES Y GOLES ESPERADOS (xG)

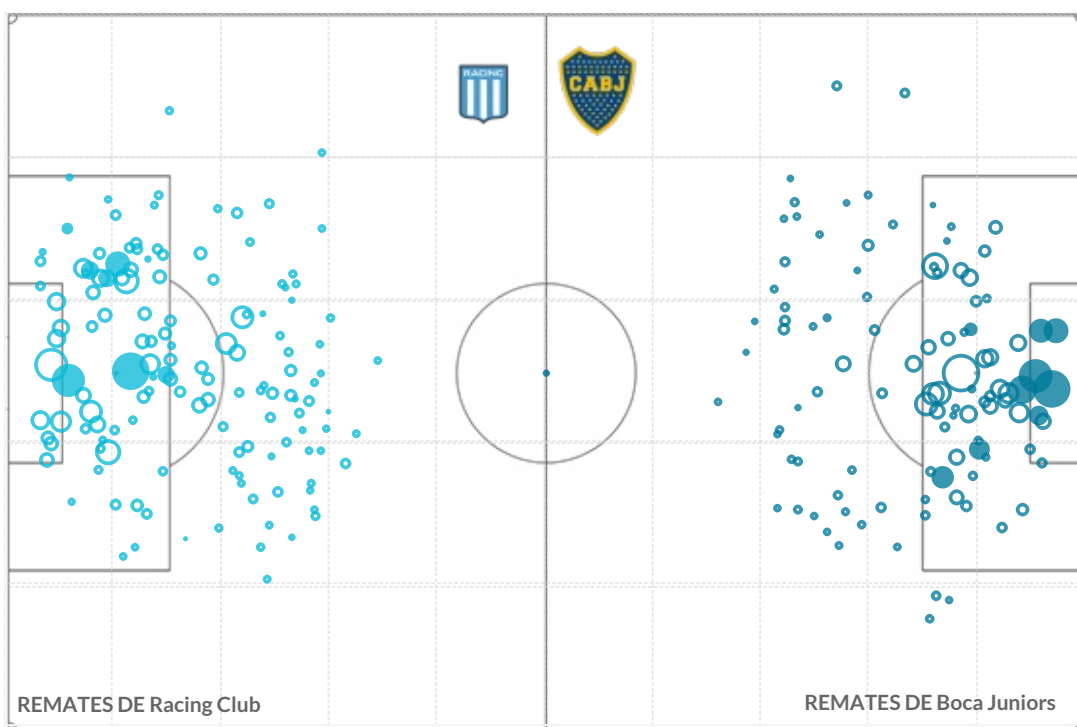
 Probabilidad de Gol Más baja     Más alta

GLOSARIO

Goles Esperados (xG) miden la probabilidad de que un remate termine en gol, teniendo en cuenta las circunstancias en las que se ejecuta (ángulo de tiro, posición del arquero, distancia al arco, tipo de remate, etc). El tamaño del círculo está de acuerdo con la probabilidad del gol del remate, las figuras rellenas son los goles y las vacías, el resto de los tiros.

PERFIL DEFENSIVO



Racing Club



Boca Juniors

PRESIÓN

Secuencias de Presión	118	121
Recuperaciones Altas	65	63
Recuperaciones Altas Terminadas en Remate	12	10
Recuperaciones Altas Terminadas en Gol	3	0

DEFENSA

Pases Permitidos por Acción Defensiva (PPDA)*	7.5	9.4
Despejes	131	104
Duelos Aéreos Ganados en Defensa	50.0%	50.6%
Vallas Invictas	0	1
Atajadas	26	30
xGOT	10.5	10.4
Goles Prevenidos**	-0.6	-1.6

ACCIONES DEFENSIVAS por zona

GLOSARIO

*PPDA es el promedio de pases permitidos al rival por cada acción defensiva propia en los primeros 60 metros del oponente.

**xGOT es el número de goles esperados concedidos en remates que van entre los tres palos. Los goles prevenidos surgen de la resta del xGOT y los goles concedidos.

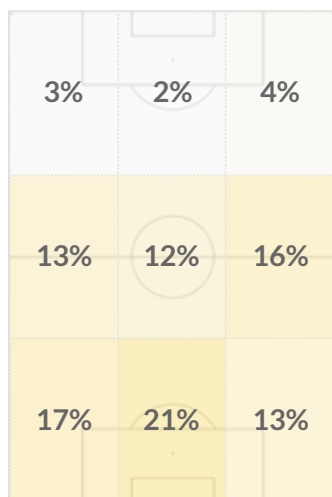

2% 21%

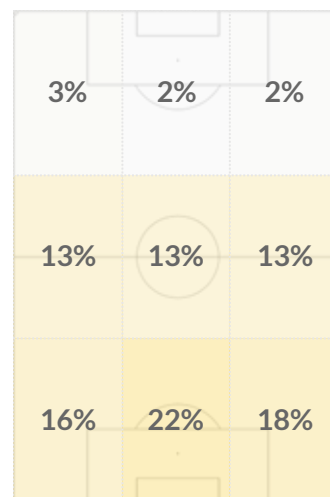

2% 22%

Dirección del Juego



Atlético Tucumán vs. Talleres de Córdoba



SITUACIÓN RECIENTE DE LOS EQUIPOS - ÚLTIMOS 5 PARTIDOS

5	River Plate	V	0 - 1	D	5	Argentinos Juniors	V	1 - 3	D
6	Arsenal de Sarandí	L	1 - 0	V	6	Barracas Central	L	4 - 0	V
7	Central Córdoba (Santiago del Estero)	L	0 - 0	E	7	Belgrano	L	0 - 0	E
8	Vélez Sarsfield	V	1 - 3	D	8	River Plate	V	0 - 1	D
9	Banfield	V	0 - 0	E	9	Arsenal de Sarandí	L	1 - 1	E

ESTADÍSTICAS DE LOS EQUIPOS - TEMPORADA 2023

EQUIPO LOCAL	RANKING	ESTADÍSTICA	PROM. LPF	EQUIPO VISITANTE	RANKING
5	25	GOLES	9.1	11	7
6	5	GOLES CONCEDIDOS		8	10
10.4	22	REMATES / PARTIDO	23.3	14.3	5
11.9	16	REMATES CONCEDIDOS / PARTIDO		11.1	11
5.3%	25	% CONVERSIÓN	8.4%	7.8%	20
5.6%	5	% CONVERSIÓN DEL RIVAL		8.0%	14
342.8	18	PASES / PARTIDO	384.0	436.9	6
72.3%	18	EFFECTIVIDAD EN PASES	74.7%	78.8%	5

LÍDERES POR EQUIPO

TOTAL		POR PARTIDO*		JUGADORES	TOTAL		POR PARTIDO*	
Mateo Coronel	3	Mateo Coronel	0.38	GOLES	Nahuel Bustos	3	Nahuel Bustos	0.43
Ramiro Carrera	1	Ramiro Carrera	0.13	ASISTENCIAS	Rodrigo Garro	2	Rodrigo Garro	0.25
Mateo Coronel	22	Mateo Coronel	2.75	REMATES	Nahuel Bustos	17	Nahuel Bustos	2.43
Mateo Coronel	8	Mateo Coronel	1.000	REMATES AL ARCO	Ramón Sosa	8	Ramón Sosa	1.000
Joaquín Pereyra	21	Joaquín Pereyra	2.33	ASISTENCIAS DE REMATES	Rodrigo Garro	23	Rodrigo Garro	2.88
Joaquín Pereyra	620	Joaquín Pereyra	68.9	INTERVENCIONES	Gastón Benavídez	579	Rodrigo Villagra	65.1
Joaquín Pereyra	394	Joaquín Pereyra	43.8	PASES	Rodrigo Villagra	423	Rodrigo Villagra	52.9
Matías Orihuela	15	Ramiro Carrera	1.75	CENTROS EN JUGADA	Gastón Benavídez	16	Gastón Benavídez	1.8

* Mínimo 1 partidos jugados

ESTILOS DE JUEGO



Atlético Tucumán



Talleres de Córdoba

ELABORACIÓN

Secuencias de 10 o más pases

24

60

Secuencias de 10 o más pases terminados en Ataque

1

7

Secuencias de 10 o más pases terminados en Gol

0

0

Ataques Directos**

6

17

Goles a partir de Ataques Directos

1

0

TENENCIA

Pases promedio por Secuencia

2.3

3.0

Avance con la pelota (metros / segundo)

2.0

1.9

Pases Largos (% del total)

19.4%

13.8%

Distancia promedio del Saque de Arco

42.4

30.5

Posesión Promedio

45.4%

56.1%

Minutos en Ventaja

89

251

Posesión en Ventaja

35.5%

56.0%

Minutos empatando o perdiendo

796

628

Posesión Empatando o Perdiendo

46.4%

56.2%

PASES por zona

GLOSARIO

***Secuencia:** continuidad de pases hasta que es interrumpida por una acción del rival que puede o no implicar también la pérdida de la posesión.

****Ataques Directos** es el número de secuencias de juego abierto que comienzan dentro del propio campo del equipo y tienen al menos un 50% de su recorrido hacia el arco del oponente y terminan con un remate o un toque en el área rival.

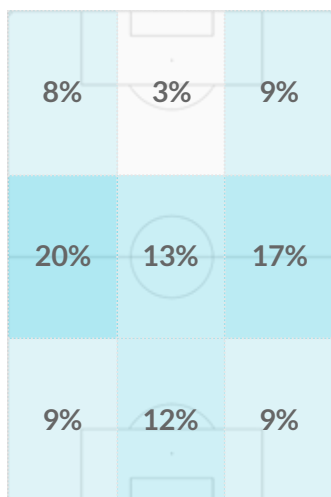

3% 20%

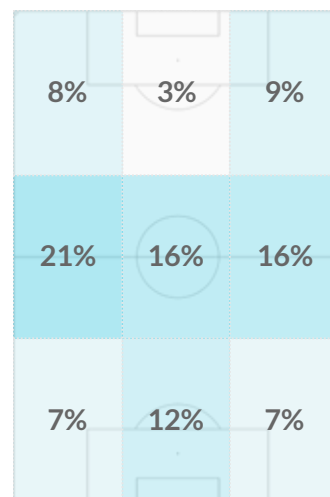

3% 21%

Dirección del Juego



Atlético Tucumán



Talleres de Córdoba

Goles Totales	5	11
Goles Esperados (xG)	6.81	12.58
Remates Totales	95	129
Distancia promedio de Remates (m.)	20.6	18.3
Duelos Aéreos Ganados en Ataque	37.5%	42.9%
Goles de Jugada	3	8
Goles de Pelota Parada	2	3
Goles desde Córners	0	1
Goles desde Centros	1	2
Goles de Penal	2	1
Jugadores que Anotaron al menos un Gol	3	5

MAPA DE REMATES Y GOLES ESPERADOS (xG)

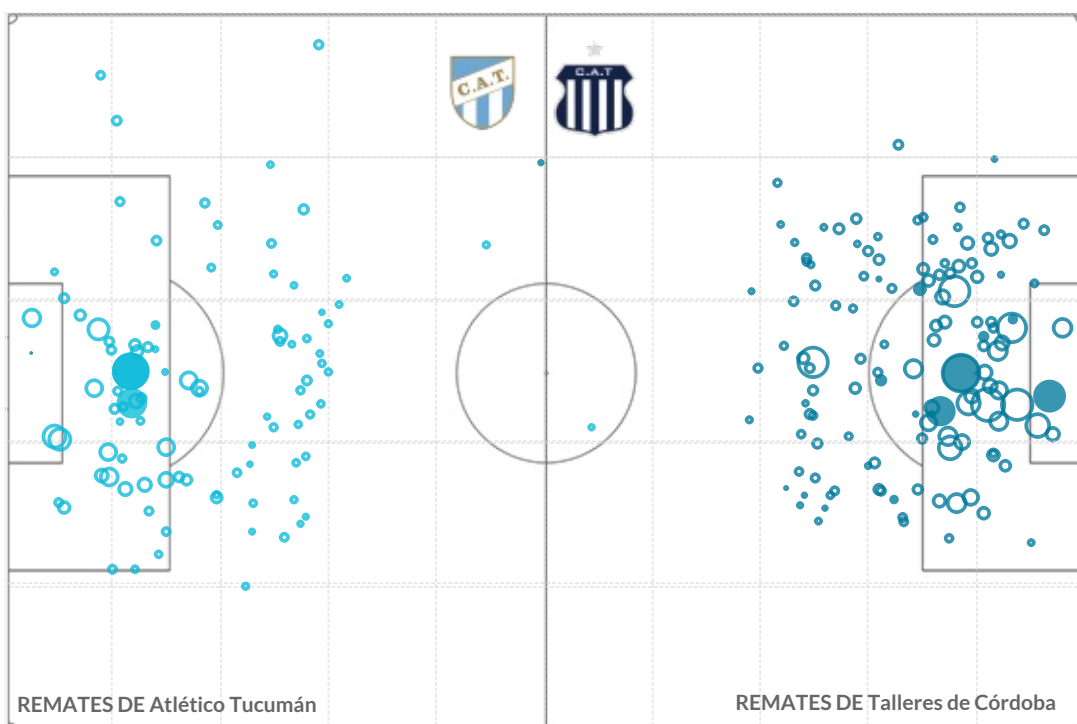

Probabilidad de Gol Más baja ○ ○ ○ ○ Más alta

GLOSARIO

Goles Esperados (xG) miden la probabilidad de que un remate termine en gol, teniendo en cuenta las circunstancias en las que se ejecuta (ángulo de tiro, posición del arquero, distancia al arco, tipo de remate, etc). El tamaño del círculo está de acuerdo con la probabilidad del gol del remate, las figuras rellenas son los goles y las vacías, el resto de los tiros.

PERFIL DEFENSIVO



Atlético Tucumán



Talleres de Córdoba

PRESIÓN

Secuencias de Presión	171	127
Recuperaciones Altas	44	65
Recuperaciones Altas Terminadas en Remate	10	13
Recuperaciones Altas Terminadas en Gol	0	1

DEFENSA

Pases Permitidos por Acción Defensiva (PPDA)*	11.5	9.6
Despejes	204	156
Duelos Aéreos Ganados en Defensa	58.6%	57.5%
Vallas Invictas	6	4
Atajadas	22	33
xGOT	6.5	10.6
Goles Prevenidos**	0.5	2.6

ACCIONES DEFENSIVAS por zona

GLOSARIO

*PPDA es el promedio de pases permitidos al rival por cada acción defensiva propia en los primeros 60 metros del oponente.

**xGOT es el número de goles esperados concedidos en remates que van entre los tres palos. Los goles prevenidos surgen de la resta del xGOT y los goles concedidos.

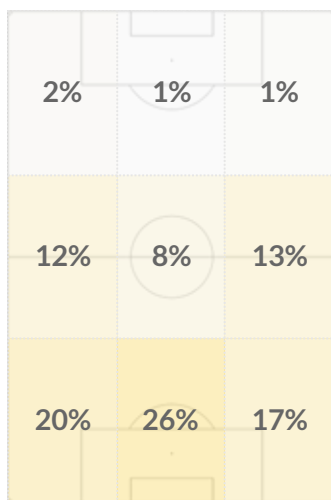

1% 26%

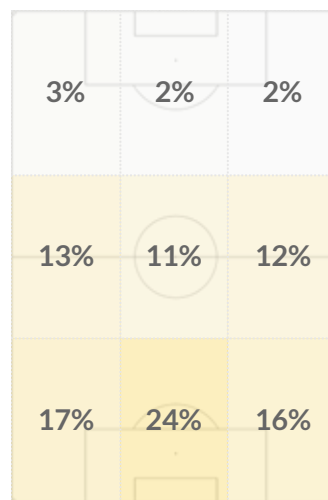

2% 24%

Dirección del Juego



Arsenal de Sarandí vs. Colón Santa Fe



SITUACIÓN RECIENTE DE LOS EQUIPOS - ÚLTIMOS 5 PARTIDOS

5	Vélez Sarsfield	V	1 - 2	D	5	Instituto	V	1 - 3	D
6	Atlético Tucumán	V	0 - 1	D	6	Argentinos Juniors	L	3 - 1	V
7	Defensa y Justicia	L	1 - 0	V	7	Unión Santa Fe	L	0 - 0	E
8	Banfield	L	0 - 0	E	8	Barracas Central	V	1 - 2	D
9	Talleres de Córdoba	V	1 - 1	E	9	River Plate	L	2 - 2	E

ESTADÍSTICAS DE LOS EQUIPOS - TEMPORADA 2023

EQUIPO LOCAL	RANKING	ESTADÍSTICA	PROM. LPF	EQUIPO VISITANTE	RANKING
8	17	GOLES	9.1	13	4
12	23	GOLES CONCEDIDOS		11	21
11.8	10	REMATES / PARTIDO	23.3	11.3	13
12.8	21	REMATES CONCEDIDOS / PARTIDO		12.9	22
7.5%	21	% CONVERSIÓN	8.4%	12.7%	3
10.4%	21	% CONVERSIÓN DEL RIVAL		9.5%	18
334.8	20	PASES / PARTIDO	384.0	355.8	15
67.2%	24	EFFECTIVIDAD EN PASES	74.7%	73.9%	14

LÍDERES POR EQUIPO

TOTAL	POR PARTIDO*	JUGADORES	TOTAL	POR PARTIDO*				
Juan Bautista Cejas	3	Santiago Toloza	0.50	GOLES	Tomás Galván	4	Tomás Galván	0.44
Adrián Spörle	1	Ignacio Gariglio	0.20	ASISTENCIAS	Favio Álvarez	1	Alberto Espínola	0.14
Juan Bautista Cejas	22	Santiago Toloza	3.00	REMATES	Rubén Botta	17	Rubén Botta	1.89
Juan Bautista Cejas	14	Juan Bautista Cejas	1.556	REMATES AL ARCO	Rubén Botta	11	Rubén Botta	1.222
Juan Bautista Cejas	14	Santiago Toloza	2.00	ASISTENCIAS DE REMATES	Rubén Botta	13	Rubén Botta	1.44
Adrián Spörle	546	Adrián Spörle	60.7	INTERVENCIONES	Rubén Botta	548	Rubén Botta	60.9
Gonzalo Muscia	343	Gonzalo Muscia	38.1	PASES	Favio Álvarez	383	Favio Álvarez	42.6
Adrián Spörle	41	Adrián Spörle	4.56	CENTROS EN JUGADA	Rubén Botta	17	Rubén Botta	1.9

* Mínimo 1 partidos jugados



Arsenal de Sarandí



Colón Santa Fe

ELABORACIÓN

Secuencias de 10 o más pases

9

41

Secuencias de 10 o más pases terminados en Ataque

2

7

Secuencias de 10 o más pases terminados en Gol

1

0

Ataques Directos**

10

16

Goles a partir de Ataques Directos

0

0

TENENCIA

Pases promedio por Secuencia

2.1

2.5

Avance con la pelota (metros / segundo)

2.1

2.0

Pases Largos (% del total)

19.9%

16.3%

Distancia promedio del Saque de Arco

52.3

47.9

Posesión Promedio

43.2%

46.5%

Minutos en Ventaja

71

260

Posesión en Ventaja

33.8%

37.1%

Minutos empatando o perdiendo

805

639

Posesión Empatando o Perdiendo

44.0%

50.4%

PASES por zona

GLOSARIO

***Secuencia:** continuidad de pases hasta que es interrumpida por una acción del rival que puede o no implicar también la pérdida de la posesión.

****Ataques Directos** es el número de secuencias de juego abierto que comienzan dentro del propio campo del equipo y tienen al menos un 50% de su recorrido hacia el arco del oponente y terminan con un remate o un toque en el área rival.

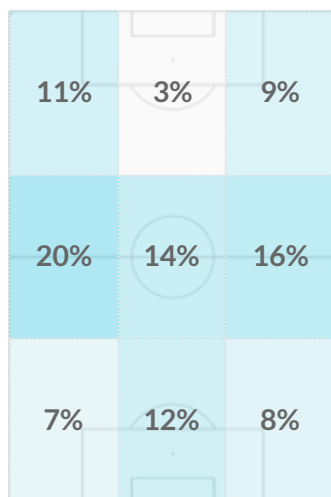
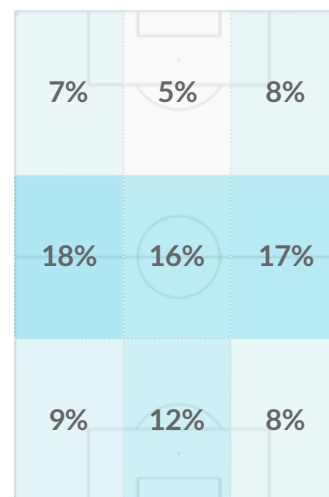
3%  20%5%  18%

Dirección del Juego ↑

PERFIL OFENSIVO



Arsenal



Colón

Goles Totales	8	13
Goles Esperados (xG)	10.15	12.08
Remates Totales	106	102
Distancia promedio de Remates (m.)	18.0	16.3
Duelos Aéreos Ganados en Ataque	42.6%	43.4%
Goles de Jugada	5	8
Goles de Pelota Parada	3	5
Goles desde Córners	0	1
Goles desde Centros	3	2
Goles de Penal	3	2
Jugadores que Anotaron al menos un Gol	5	7

MAPA DE REMATES Y GOLES ESPERADOS (xG)

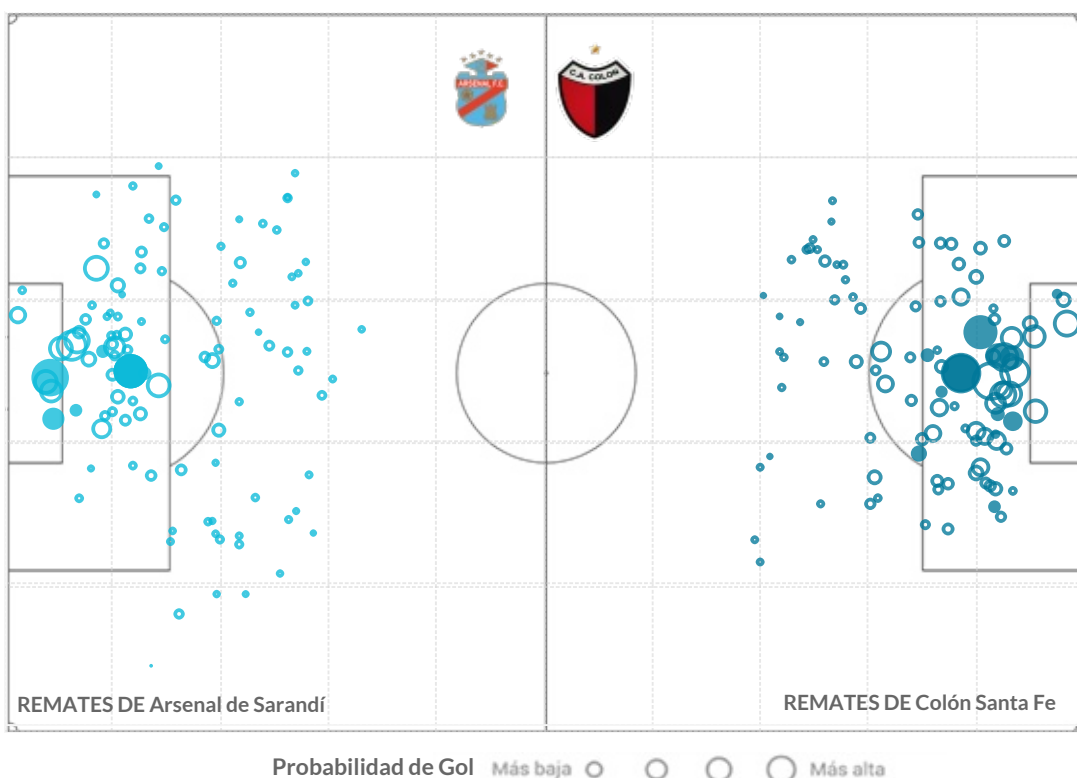

GLOSARIO

Goles Esperados (xG) miden la probabilidad de que un remate termine en gol, teniendo en cuenta las circunstancias en las que se ejecuta (ángulo de tiro, posición del arquero, distancia al arco, tipo de remate, etc). El tamaño del círculo está de acuerdo con la probabilidad del gol del remate, las figuras rellenas son los goles y las vacías, el resto de los tiros.

PERFIL DEFENSIVO



Arsenal de Sarandí



Colón Santa Fe

PRESIÓN

Secuencias de Presión	133	131
Recuperaciones Altas	70	42
Recuperaciones Altas Terminadas en Remate	14	4
Recuperaciones Altas Terminadas en Gol	0	0

DEFENSA

Pases Permitidos por Acción Defensiva (PPDA)*	10.7	11.1
Despejes	147	194
Duelos Aéreos Ganados en Defensa	58.1%	51.0%
Vallas Invictas	2	3
Atajadas	31	18
xGOT	11.6	9.5
Goles Prevenidos**	-0.5	-1.5

ACCIONES DEFENSIVAS por zona

GLOSARIO

*PPDA es el promedio de pases permitidos al rival por cada acción defensiva propia en los primeros 60 metros del oponente.

**xGOT es el número de goles esperados concedidos en remates que van entre los tres palos. Los goles prevenidos surgen de la resta del xGOT y los goles concedidos.

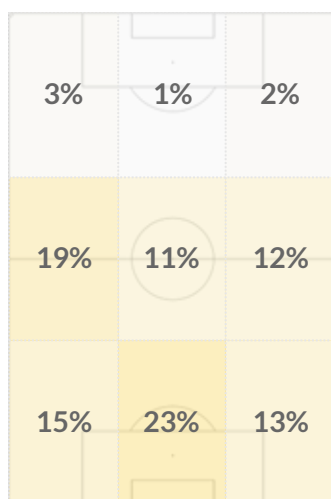

1% 23%

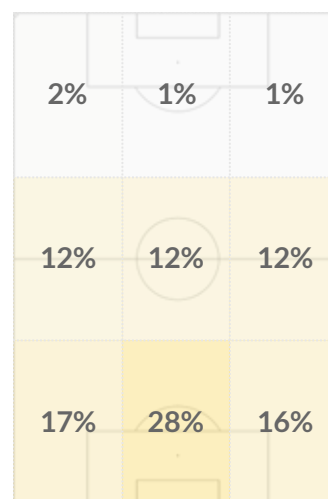

1% 28%

Dirección del Juego ↑



River Plate vs. Independiente



SITUACIÓN RECIENTE DE LOS EQUIPOS - ÚLTIMOS 5 PARTIDOS

5	Atlético Tucumán	L	1 - 0	V	5	Rosario Central	V	1 - 1	E
6	Banfield	V	1 - 1	E	6	Instituto	L	0 - 0	E
7	Boca Juniors	V	2 - 0	V	7	Racing Club	V	2 - 0	V
8	Talleres de Córdoba	L	1 - 0	V	8	Argentinos Juniors	V	0 - 0	E
9	Colón Santa Fe	V	2 - 2	E	9	Barracas Central	L	3 - 0	V



ESTADÍSTICAS DE LOS EQUIPOS - TEMPORADA 2023

EQUIPO LOCAL	RANKING	ESTADÍSTICA	PROM. LPF	EQUIPO VISITANTE	RANKING
17	1	GOLES	9.1	11	7
10	17	GOLES CONCEDIDOS		4	1
15.9	2	REMATES / PARTIDO	23.3	11.1	16
11.4	14	REMATES CONCEDIDOS / PARTIDO		9.1	3
11.2%	7	% CONVERSIÓN	8.4%	11.0%	8
9.7%	19	% CONVERSIÓN DEL RIVAL		3.7%	1
534.9	2	PASES / PARTIDO	384.0	409.9	9
83.4%	2	EFFECTIVIDAD EN PASES	74.7%	74.8%	12

LÍDERES POR EQUIPO

TOTAL	POR PARTIDO*	JUGADORES	TOTAL	POR PARTIDO*				
Miguel Borja	4	Salomón Rondón	0.57	GOLES	Matías Giménez	4	Matías Giménez	0.44
Nacho Fernández	3	Nacho Fernández	0.33	ASISTENCIAS	Alexis Canelo	2	Alexis Canelo	0.22
Esequiel Barco	20	Nicolás de la Cruz	3.00	REMATES	Matías Giménez	24	Matías Giménez	2.67
Miguel Borja	8	Salomón Rondón	1.143	REMATES AL ARCO	Alexis Canelo	9	Alexis Canelo	1.000
Nacho Fernández	22	Nacho Fernández	2.44	ASISTENCIAS DE REMATES	Alexis Canelo	9	Alexis Canelo	1.00
Nicolás de la Cruz	585	Nicolás de la Cruz	97.5	INTERVENCIONES	Iván Marccone	532	Iván Marccone	59.1
Enzo Pérez	468	Nicolás de la Cruz	69.8	PASES	Iván Marccone	403	Iván Marccone	44.8
Santiago Simón	23	Santiago Simón	2.56	CENTROS EN JUGADA	Damián Pérez	22	Santiago Toloza	2.5

* Mínimo 1 partidos jugados

	 River Plate	ELABORACIÓN	 Independiente
Secuencias de 10 o más pases	106		44
Secuencias de 10 o más pases terminados en Ataque	25		3
Secuencias de 10 o más pases terminados en Gol	2		0
Ataques Directos**	23		16
Goles a partir de Ataques Directos	1		0
		TENENCIA	
Pases promedio por Secuencia	3.6		2.7
Avance con la pelota (metros / segundo)	1.6		1.8
Pases Largos (% del total)	8.6%		15.0%
Distancia promedio del Saque de Arco	33.8		31.0
Poseción Promedio	63.9%		50.6%
Minutos en Ventaja	327		401
Poseción en Ventaja	58.7%		45.3%
Minutos empatando o perdiendo	572		491
Poseción Empatando o Perdiendo	66.9%	PASES por zona	54.8%

GLOSARIO

***Secuencia:** continuidad de pases hasta que es interrumpida por una acción del rival que puede o no implicar también la pérdida de la posesión.

****Ataques Directos** es el número de secuencias de juego abierto que comienzan dentro del propio campo del equipo y tienen al menos un 50% de su recorrido hacia el arco del oponente y terminan con un remate o un toque en el área rival.

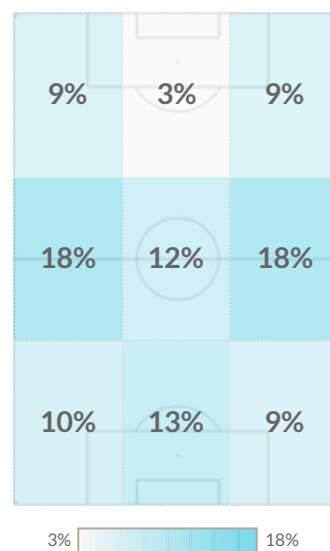
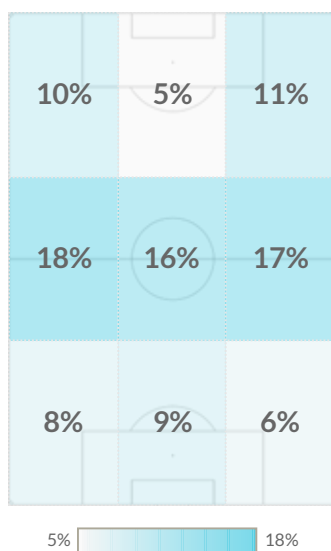

Dirección del Juego



River Plate



Independiente

Goles Totales	17	11
Goles Esperados (xG)	14.61	12.16
Remates Totales	143	100
Distancia promedio de Remates (m.)	18.0	17.3
Duelos Aéreos Ganados en Ataque	51.1%	34.9%
Goles de Jugada	12	7
Goles de Pelota Parada	5	4
Goles desde Córners	2	2
Goles desde Centros	2	1
Goles de Penal	1	2
Jugadores que Anotaron al menos un Gol	7	6

MAPA DE REMATES Y GOLES ESPERADOS (xG)

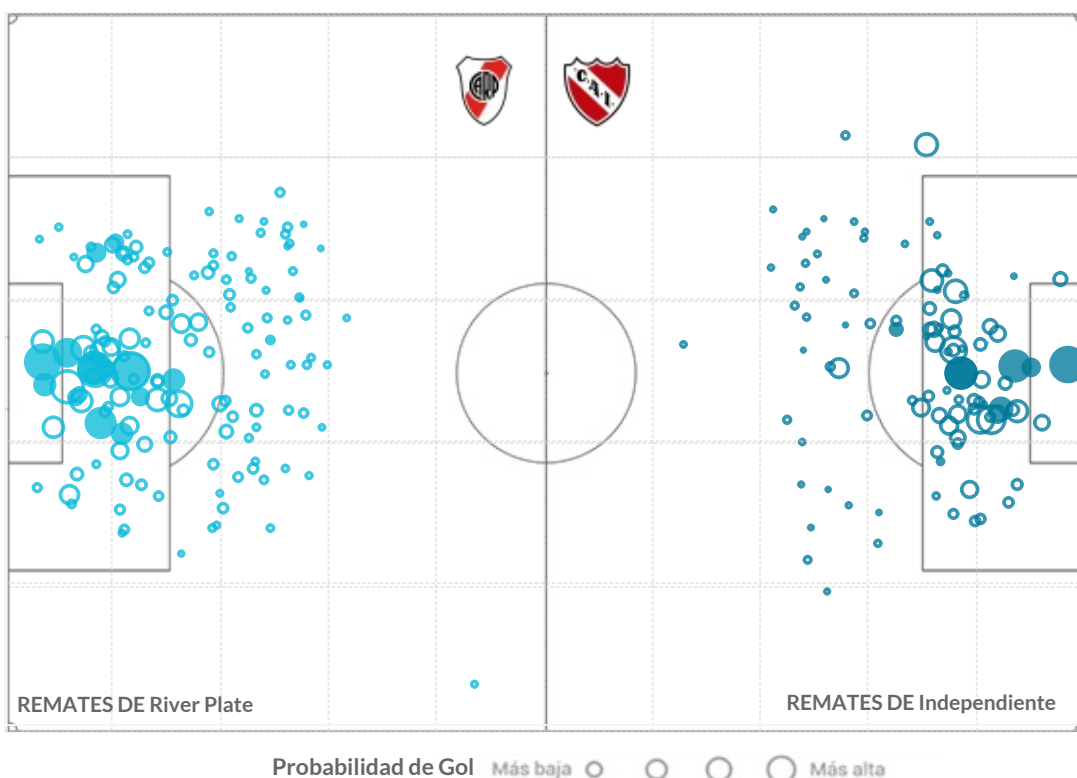

GLOSARIO

Goles Esperados (xG) miden la probabilidad de que un remate termine en gol, teniendo en cuenta las circunstancias en las que se ejecuta (ángulo de tiro, posición del arquero, distancia al arco, tipo de remate, etc). El tamaño del círculo está de acuerdo con la probabilidad del gol del remate, las figuras rellenas son los goles y las vacías, el resto de los tiros.

PERFIL DEFENSIVO



River Plate



Independiente

PRESIÓN

Secuencias de Presión	112	142
Recuperaciones Altas	69	64
Recuperaciones Altas Terminadas en Remate	12	10
Recuperaciones Altas Terminadas en Gol	1	0

DEFENSA

Pases Permitidos por Acción Defensiva (PPDA)*	7.5	10.4
Despejes	166	200
Duelos Aéreos Ganados en Defensa	57.9%	66.7%
Vallas Invictas	3	5
Atajadas	27	21
xGOT	10.6	5.3
Goles Prevenidos**	0.6	2.3

ACCIONES DEFENSIVAS por zona

GLOSARIO

*PPDA es el promedio de pases permitidos al rival por cada acción defensiva propia en los primeros 60 metros del oponente.

**xGOT es el número de goles esperados concedidos en remates que van entre los tres palos. Los goles prevenidos surgen de la resta del xGOT y los goles concedidos.

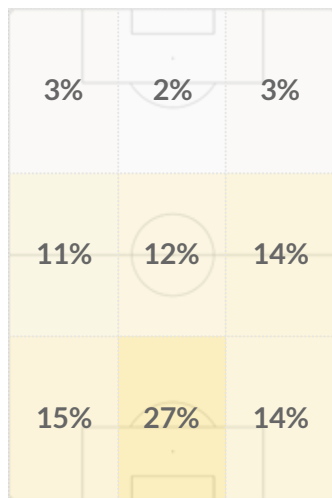

2% 27%

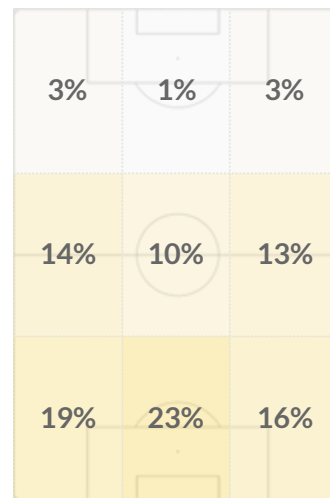

1% 23%

Dirección del Juego ↑



Belgrano vs. Central Córdoba (Santiago del Estero)



SITUACIÓN RECIENTE DE LOS EQUIPOS - ÚLTIMOS 5 PARTIDOS

5	Platense	L	3-0	V	5	Boca Juniors	L	0-3	D
6	Sarmiento	V	0-0	E	6	Defensa y Justicia	L	2-1	V
7	Talleres de Córdoba	V	0-0	E	7	Atlético Tucumán	V	0-0	E
8	Boca Juniors	L	4-3	V	8	Tigre	L	1-0	V
9	Defensa y Justicia	V	2-0	V	9	Lanús	L	0-0	E

ESTADÍSTICAS DE LOS EQUIPOS - TEMPORADA 2023

EQUIPO LOCAL	RANKING	ESTADÍSTICA	PROM. LPF	EQUIPO VISITANTE	RANKING
14	2	GOLES	9.1	7	20
7	8	GOLES CONCEDIDOS		9	12
11.2	14	REMATES / PARTIDO	23.3	8.9	26
12.4	18	REMATES CONCEDIDOS / PARTIDO		12.9	22
13.9%	2	% CONVERSIÓN	8.4%	8.8%	12
6.3%	7	% CONVERSIÓN DEL RIVAL		6.9%	11
311.2	26	PASES / PARTIDO	384.0	376.0	12
69.9%	22	EFFECTIVIDAD EN PASES	74.7%	70.7%	21

LÍDERES POR EQUIPO

TOTAL	POR PARTIDO*	JUGADORES	TOTAL	POR PARTIDO*
Lucas Passerini	7	GOLES	Luis Rodríguez	3
Ulises Sánchez	5	ASISTENCIAS	Federico Jourdan	1
Lucas Passerini	22	REMATES	Luis Rodríguez	16
Lucas Passerini	14	REMATES AL ARCO	Luis Rodríguez	11
Ulises Sánchez	16	ASISTENCIAS DE REMATES	Lucas Gamba	10
Santiago Longo	516	INTERVENCIONES	Gustavo Canto	601
Santiago Longo	399	PASES	Gustavo Canto	411
Juan Barinaga	20	CENTROS EN JUGADA	Brian Farioli	27

* Mínimo 1 partidos jugados



Belgrano



Central Córdoba (SE)

ELABORACIÓN

Secuencias de 10 o más pases

25

36

Secuencias de 10 o más pases terminados en Ataque

4

6

Secuencias de 10 o más pases terminados en Gol

0

1

Ataques Directos**

11

6

Goles a partir de Ataques Directos

1

0

TENENCIA

Pases promedio por Secuencia

2.2

2.4

Avance con la pelota (metros / segundo)

1.8

1.8

Pases Largos (% del total)

21.8%

16.8%

Distancia promedio del Saque de Arco

42.3

49.9

Posesión Promedio

43.3%

46.9%

Minutos en Ventaja

284

244

Posesión en Ventaja

34.3%

39.0%

Minutos empatando o perdiendo

596

644

Posesión Empatando o Perdiendo

48.0%

49.6%

PASES por zona

GLOSARIO

***Secuencia:** continuidad de pases hasta que es interrumpida por una acción del rival que puede o no implicar también la pérdida de la posesión.

****Ataques Directos** es el número de secuencias de juego abierto que comienzan dentro del propio campo del equipo y tienen al menos un 50% de su recorrido hacia el arco del oponente y terminan con un remate o un toque en el área rival.

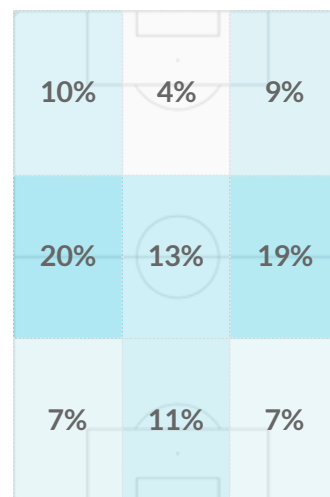
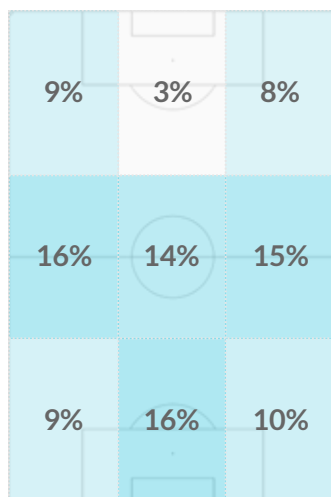

Dirección del Juego



Belgrano



Central Córdoba SdE

Goles Totales	14	7
Goles Esperados (xG)	9.60	6.58
Remates Totales	101	80
Distancia promedio de Remates (m.)	19.4	19.4
Duelos Aéreos Ganados en Ataque	39.7%	38.8%
Goles de Jugada	7	6
Goles de Pelota Parada	7	1
Goles desde Córners	5	0
Goles desde Centros	4	2
Goles de Penal	1	0
Jugadores que Anotaron al menos un Gol	6	5

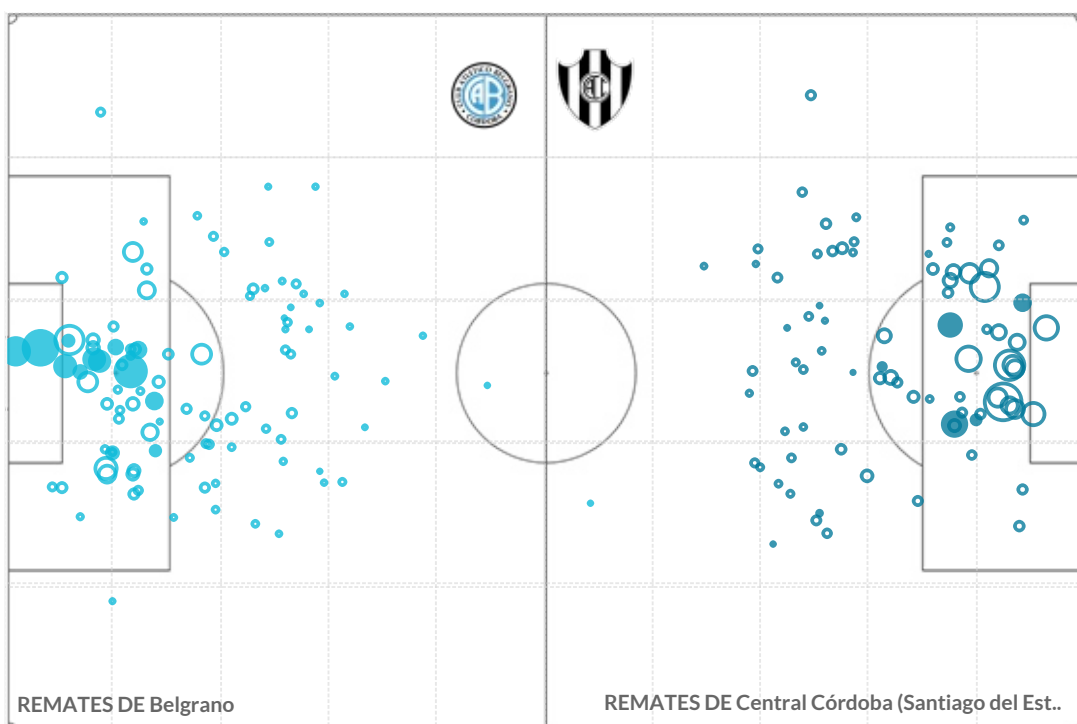

MAPA DE REMATES Y GOLES ESPERADOS (xG)

 Probabilidad de Gol Más baja    Más alta

GLOSARIO

Goles Esperados (xG) miden la probabilidad de que un remate termine en gol, teniendo en cuenta las circunstancias en las que se ejecuta (ángulo de tiro, posición del arquero, distancia al arco, tipo de remate, etc). El tamaño del círculo está de acuerdo con la probabilidad del gol del remate, las figuras rellenas son los goles y las vacías, el resto de los tiros.

PERFIL DEFENSIVO

	 Belgrano	PRESIÓN	 Central Córdoba (SE)
Secuencias de Presión	155		150
Recuperaciones Altas	44		60
Recuperaciones Altas Terminadas en Remate	11		11
Recuperaciones Altas Terminadas en Gol	1		1
		DEFENSA	
Pases Permitidos por Acción Defensiva (PPDA)*	11.0		11.6
Despejes	192		134
Duelos Aéreos Ganados en Defensa	52.9%		56.9%
Vallas Invictas	5		4
Atajadas	32		21
xGOT	12.3		7.3
Goles Prevenidos**	5.3		-0.7
		ACCIONES DEFENSIVAS por zona	

GLOSARIO

*PPDA es el promedio de pases permitidos al rival por cada acción defensiva propia en los primeros 60 metros del oponente.

**xGOT es el número de goles esperados concedidos en remates que van entre los tres palos. Los goles prevenidos surgen de la resta del xGOT y los goles concedidos.

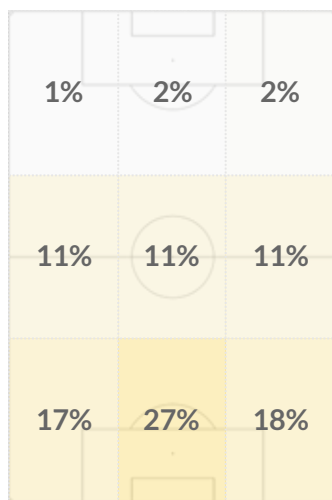

1% 27%

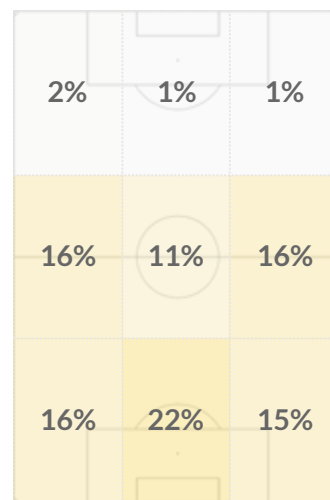

1% 22%

Dirección del Juego



Lanús vs. Tigre



SITUACIÓN RECIENTE DE LOS EQUIPOS - ÚLTIMOS 5 PARTIDOS

5	Sarmiento	L	0-0	E	5	Defensa y Justicia	V	0-2	D
6	Boca Juniors	V	1-1	E	6	San Lorenzo	L	0-0	E
7	Banfield	V	0-1	D	7	Vélez Sarsfield	L	0-0	E
8	Defensa y Justicia	L	0-2	D	8	Central Córdoba (Santiago del Estero)	V	0-1	D
9	Central Córdoba (Santiago del Estero)	V	0-0	E	9	Newell's Old Boys	L	0-2	D

ESTADÍSTICAS DE LOS EQUIPOS - TEMPORADA 2023

EQUIPO LOCAL	RANKING	ESTADÍSTICA	PROM. LPF	EQUIPO VISITANTE	RANKING
4	27	GOLES	9.1	2	28
10	17	GOLES CONCEDIDOS		9	12
14.7	4	REMATES / PARTIDO	23.3	16.9	1
9.6	4	REMATES CONCEDIDOS / PARTIDO		8.2	1
3.0%	27	% CONVERSIÓN	8.4%	1.3%	28
9.3%	17	% CONVERSIÓN DEL RIVAL		12.2%	23
428.1	7	PASES / PARTIDO	384.0	425.6	8
77.6%	7	EFFECTIVIDAD EN PASES	74.7%	77.3%	8

LÍDERES POR EQUIPO

TOTAL	POR PARTIDO*	JUGADORES	TOTAL	POR PARTIDO*
Leandro Díaz	3	GOLES	Brian Luciatti	0.11
Pedro De la Vega	1	ASISTENCIAS	Alexis Castro	0.13
Pedro De la Vega	25	REMATES	Alexis Castro	2.75
Matías Esquivel	8	REMATES AL ARCO	José Paradela	0.7500
Matías Esquivel	20	ASISTENCIAS DE REMATES	Aaron Molinas	2.63
Cristian Lema	682	INTERVENCIONES	Lucas Menossi	72.2
Cristian Lema	540	PASES	Lucas Menossi	49.6
Braian Aguirre	22	CENTROS EN JUGADA	José Paradela	3.4

* Mínimo 1 partidos jugados



Lanús



Tigre

ELABORACIÓN

Secuencias de 10 o más pases

62

55

Secuencias de 10 o más pases terminados en Ataque

5

5

Secuencias de 10 o más pases terminados en Gol

1

0

Ataques Directos**

12

13

Goles a partir de Ataques Directos

0

0

TENENCIA

Pases promedio por Secuencia

2.9

2.7

Avance con la pelota (metros / segundo)

1.6

1.7

Pases Largos (% del total)

13.4%

12.8%

Distancia promedio del Saque de Arco

34.4

48.2

Posesión Promedio

54.4%

53.2%

Minutos en Ventaja

113

59

Posesión en Ventaja

48.9%

27.9%

Minutos empatando o perdiendo

771

814

Posesión Empatando o Perdiendo

55.3%

55.1%

PASES por zona

GLOSARIO

***Secuencia:** continuidad de pases hasta que es interrumpida por una acción del rival que puede o no implicar también la pérdida de la posesión.

****Ataques Directos** es el número de secuencias de juego abierto que comienzan dentro del propio campo del equipo y tienen al menos un 50% de su recorrido hacia el arco del oponente y terminan con un remate o un toque en el área rival.

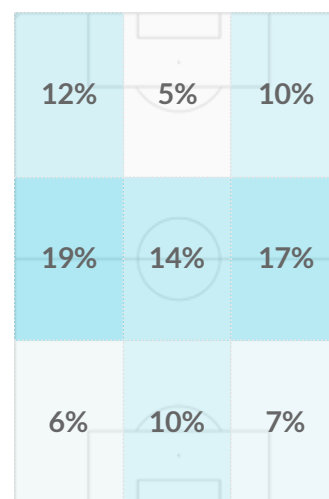
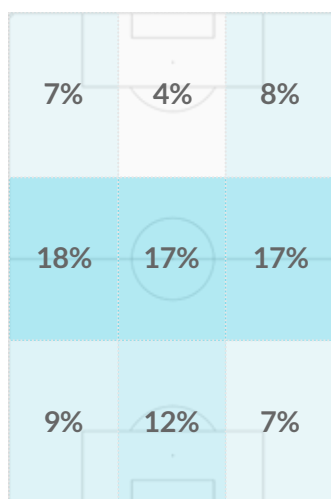

Dirección del Juego



Lanús



Tigre

Goles Totales	4	2
Goles Esperados (xG)	10.82	8.56
Remates Totales	132	152
Distancia promedio de Remates (m.)	19.0	18.0
Duelos Aéreos Ganados en Ataque	50.0%	54.7%
Goles de Jugada	4	0
Goles de Pelota Parada	0	2
Goles desde Córners	0	2
Goles desde Centros	0	2
Goles de Penal	0	0
Jugadores que Anotaron al menos un Gol	2	2

MAPA DE REMATES Y GOLES ESPERADOS (xG)

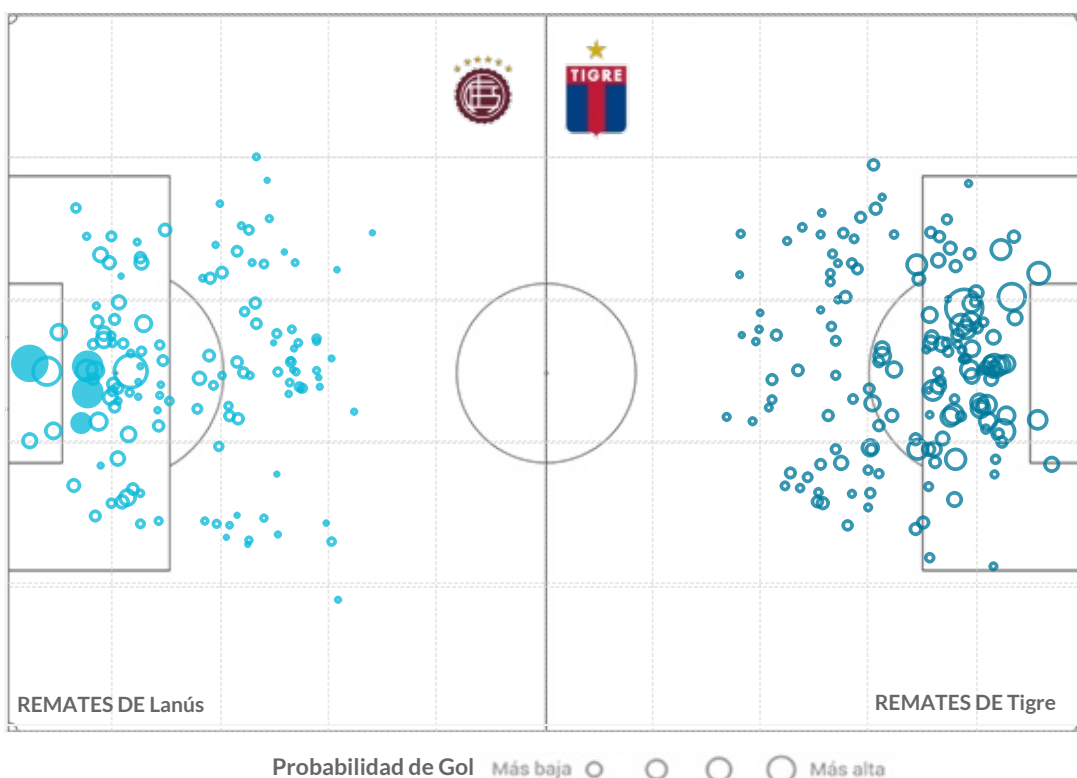

GLOSARIO

Goles Esperados (xG) miden la probabilidad de que un remate termine en gol, teniendo en cuenta las circunstancias en las que se ejecuta (ángulo de tiro, posición del arquero, distancia al arco, tipo de remate, etc). El tamaño del círculo está de acuerdo con la probabilidad del gol del remate, las figuras rellenas son los goles y las vacías, el resto de los tiros.

PERFIL DEFENSIVO



Lanús



Tigre

PRESIÓN

Secuencias de Presión	126	100
Recuperaciones Altas	80	90
Recuperaciones Altas Terminadas en Remate	15	10
Recuperaciones Altas Terminadas en Gol	0	0

DEFENSA

Pases Permitidos por Acción Defensiva (PPDA)*	9.0	11.3
Despejes	150	111
Duelos Aéreos Ganados en Defensa	57.7%	61.7%
Vallas Invictas	2	4
Atajadas	17	18
xGOT	6.0	10.0
Goles Prevenidos**	-2.0	1.0

ACCIONES DEFENSIVAS por zona

GLOSARIO

*PPDA es el promedio de pases permitidos al rival por cada acción defensiva propia en los primeros 60 metros del oponente.

**xGOT es el número de goles esperados concedidos en remates que van entre los tres palos. Los goles prevenidos surgen de la resta del xGOT y los goles concedidos.

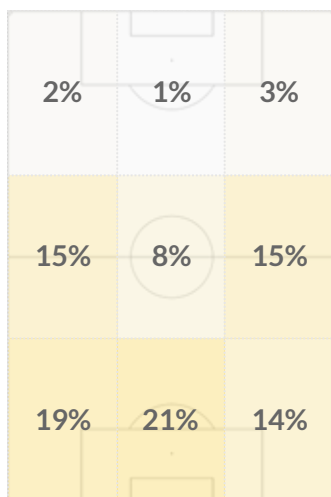

1% 21%

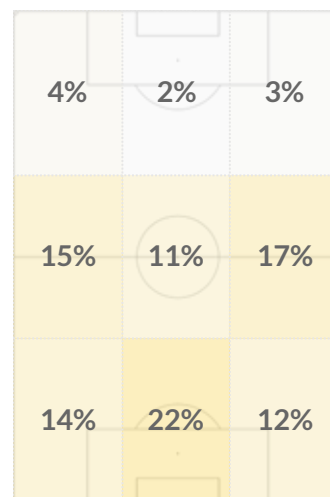

2% 22%

Dirección del Juego



San Lorenzo vs. Platense



SITUACIÓN RECIENTE DE LOS EQUIPOS - ÚLTIMOS 5 PARTIDOS

5	Estudiantes de La Plata	V	0-0	E	5	Belgrano	V	0-3	D
6	Tigre	V	0-0	E	6	Unión Santa Fe	L	1-0	V
7	Huracán	L	1-1	E	7	Argentinos Juniors	L	0-0	E
8	Newell's Old Boys	L	0-3	D	8	Racing Club	V	2-1	V
9	Godoy Cruz	V	0-1	D	9	Estudiantes de La Plata	L	2-1	V

ESTADÍSTICAS DE LOS EQUIPOS - TEMPORADA 2023

EQUIPO LOCAL	RANKING	ESTADÍSTICA	PROM. LPF	EQUIPO VISITANTE	RANKING
6	22	GOLES	9.1	10	12
9	12	GOLES CONCEDIDOS		12	23
7.9	27	REMATES / PARTIDO	23.3	13.1	7
14.9	27	REMATES CONCEDIDOS / PARTIDO		10.2	6
8.5%	15	% CONVERSIÓN	8.4%	8.5%	14
6.7%	9	% CONVERSIÓN DEL RIVAL		13.0%	26
323.8	22	PASES / PARTIDO	384.0	291.8	27
74.0%	13	EFFECTIVIDAD EN PASES	74.7%	63.7%	28

LÍDERES POR EQUIPO

TOTAL		POR PARTIDO*		JUGADORES	TOTAL		POR PARTIDO*	
Adam Bareiro	5	Adam Bareiro	0.63	GOLES	Ronaldo Martínez	2	Nicolás Castro	0.25
Gonzalo Maroni	1	Gastón Ramírez	0.13	ASISTENCIAS	Lucas Ocampo	3	Lucas Ocampo	0.33
Adam Bareiro	14	Adam Bareiro	1.75	REMATES	Lucas Ocampo	14	Mateo Pellegrino	1.86
Adam Bareiro	10	Adam Bareiro	1.250	REMATES AL ARCO	Lucas Ocampo	6	Mateo Pellegrino	0.8571
Gonzalo Maroni	7	Gonzalo Maroni	0.78	ASISTENCIAS DE REMATES	Lucas Ocampo	13	Lucas Ocampo	1.44
Malcom Braida	547	Malcom Braida	60.8	INTERVENCIONES	Franco Díaz	405	Franco Díaz	45.0
Jalil Elías	362	Jalil Elías	45.3	PASES	Ignacio Vázquez	258	Ignacio Vázquez	28.7
Malcom Braida	21	Malcom Braida	2.33	CENTROS EN JUGADA	Raúl Lozano	25	Ciro Rius	3.5

* Mínimo 1 partidos jugados

ESTILOS DE JUEGO



San Lorenzo



Platense

ELABORACIÓN

Secuencias de 10 o más pases

29

5

Secuencias de 10 o más pases terminados en Ataque

3

0

Secuencias de 10 o más pases terminados en Gol

0

0

Ataques Directos**

7

16

Goles a partir de Ataques Directos

0

3

TENENCIA

Pases promedio por Secuencia

2.5

1.9

Avance con la pelota (metros / segundo)

2.1

2.4

Pases Largos (% del total)

16.8%

22.1%

Distancia promedio del Saque de Arco

57.6

56.6

Posesión Promedio

42.6%

40.5%

Minutos en Ventaja

136

197

Posesión en Ventaja

32.3%

29.6%

Minutos empatando o perdiendo

759

685

Posesión Empatando o Perdiendo

44.5%

43.5%

PASES por zona

GLOSARIO

***Secuencia:** continuidad de pases hasta que es interrumpida por una acción del rival que puede o no implicar también la pérdida de la posesión.

****Ataques Directos** es el número de secuencias de juego abierto que comienzan dentro del propio campo del equipo y tienen al menos un 50% de su recorrido hacia el arco del oponente y terminan con un remate o un toque en el área rival.

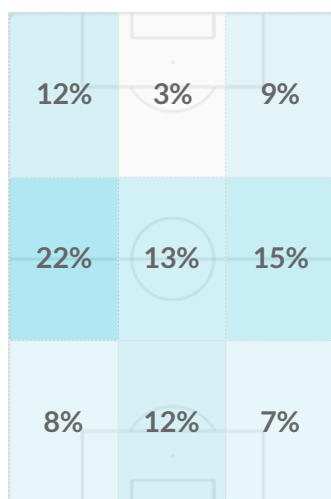

3% 22%

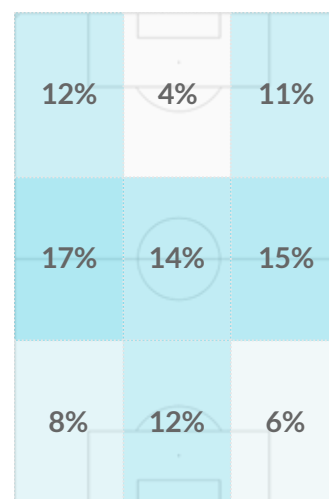

4% 17%

Dirección del Juego



San Lorenzo



Platense

Goles Totales	6	10
Goles Esperados (xG)	7.65	8.70
Remates Totales	71	118
Distancia promedio de Remates (m.)	18.4	17.5
Duelos Aéreos Ganados en Ataque	48.9%	45.7%
Goles de Jugada	1	7
Goles de Pelota Parada	5	3
Goles desde Córners	0	1
Goles desde Centros	2	3
Goles de Penal	3	2
Jugadores que Anotaron al menos un Gol	2	8

MAPA DE REMATES Y GOLES ESPERADOS (xG)

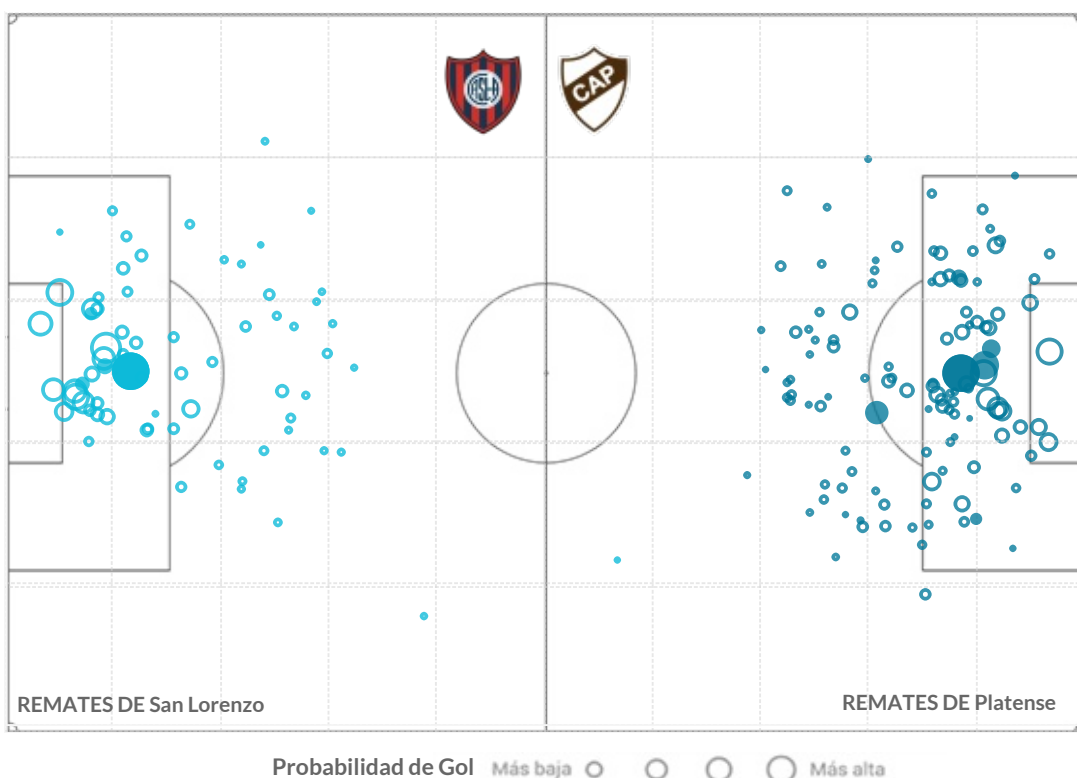

GLOSARIO

Goles Esperados (xG) miden la probabilidad de que un remate termine en gol, teniendo en cuenta las circunstancias en las que se ejecuta (ángulo de tiro, posición del arquero, distancia al arco, tipo de remate, etc). El tamaño del círculo está de acuerdo con la probabilidad del gol del remate, las figuras rellenas son los goles y las vacías, el resto de los tiros.

PERFIL DEFENSIVO



San Lorenzo



Platense

PRESIÓN

Secuencias de Presión	123	107
Recuperaciones Altas	53	87
Recuperaciones Altas Terminadas en Remate	8	7
Recuperaciones Altas Terminadas en Gol	0	0

DEFENSA

Pases Permitidos por Acción Defensiva (PPDA)*	12.6	9.3
Despejes	175	171
Duelos Aéreos Ganados en Defensa	59.0%	50.0%
Vallas Invictas	3	3
Atajadas	36	26
xGOT	9.9	11.2
Goles Prevenidos**	0.9	-0.8

ACCIONES DEFENSIVAS por zona

GLOSARIO

*PPDA es el promedio de pases permitidos al rival por cada acción defensiva propia en los primeros 60 metros del oponente.

**xGOT es el número de goles esperados concedidos en remates que van entre los tres palos. Los goles prevenidos surgen de la resta del xGOT y los goles concedidos.

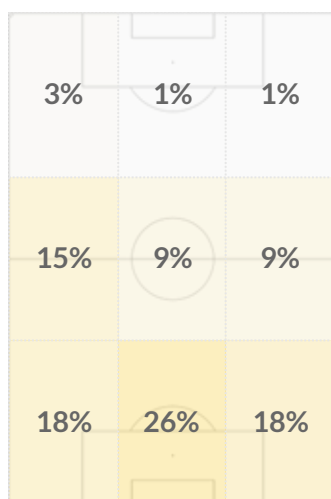
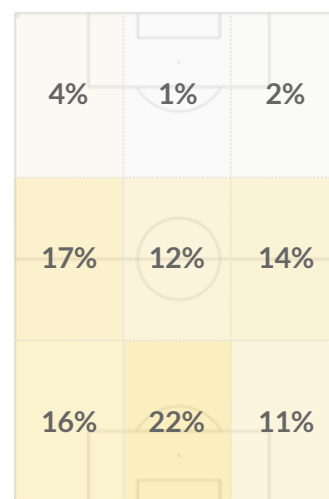
1%  26%1%  22%

Dirección del Juego ↑



Newell's Old Boys vs. Godoy Cruz



SITUACIÓN RECIENTE DE LOS EQUIPOS - ÚLTIMOS 5 PARTIDOS

5	Racing Club	V	1 - 2	D	5	Unión Santa Fe	V	0 - 0	E
6	Estudiantes de La Plata	L	0 - 1	D	6	Racing Club	L	1 - 1	E
7	Rosario Central	V	0 - 1	D	7	Instituto	L	1 - 1	E
8	San Lorenzo	V	3 - 0	V	8	Estudiantes de La Plata	V	1 - 0	V
9	Tigre	V	2 - 0	V	9	San Lorenzo	L	1 - 0	V

ESTADÍSTICAS DE LOS EQUIPOS - TEMPORADA 2023

EQUIPO LOCAL	RANKING	ESTADÍSTICA	PROM. LPF	EQUIPO VISITANTE	RANKING
11	7	GOLES	9.1	9	13
6	5	GOLES CONCEDIDOS		6	5
12.7	8	REMATES / PARTIDO	23.3	13.7	6
9.9	5	REMATES CONCEDIDOS / PARTIDO		10.4	7
7.9%	19	% CONVERSIÓN	8.4%	6.5%	23
6.7%	10	% CONVERSIÓN DEL RIVAL		6.4%	8
351.1	17	PASES / PARTIDO	384.0	368.2	13
76.6%	10	EFFECTIVIDAD EN PASES	74.7%	73.2%	16

LÍDERES POR EQUIPO

TOTAL		POR PARTIDO*		JUGADORES	TOTAL		POR PARTIDO*	
Guillermo May	2	Guillermo May	0.50	GOLES	Tadeo Allende	4	Tadeo Allende	0.44
Ramiro Sordo	2	Ramiro Sordo	0.22	ASISTENCIAS	Hernán López	2	Hernán López	0.25
Brian Aguirre	22	Brian Aguirre	2.75	REMATES	Tomás Conechny	28	Tomás Conechny	3.50
Jorge Recalde	6	Guillermo May	0.7500	REMATES AL ARCO	Tomás Conechny	9	Tomás Conechny	1.125
Ramiro Sordo	17	Ramiro Sordo	1.89	ASISTENCIAS DE REMATES	Nicolás Fernández	17	Nicolás Fernández	1.89
Juan Sforza	554	Juan Sforza	61.6	INTERVENCIONES	Lucas Arce	582	Lucas Arce	64.7
Juan Sforza	435	Juan Sforza	48.3	PASES	Nicolás Fernández	380	Nicolás Fernández	42.2
Armando Méndez	32	Armando Méndez	3.56	CENTROS EN JUGADA	Lucas Arce	22	Thomas Galdames	3.0

* Mínimo 1 partidos jugados



Newell's Old Boys



Godoy Cruz

ELABORACIÓN

Secuencias de 10 o más pases	36	41
Secuencias de 10 o más pases terminados en Ataque	5	7
Secuencias de 10 o más pases terminados en Gol	0	0
Ataques Directos**	14	12
Goles a partir de Ataques Directos	1	2

TENENCIA

Pases promedio por Secuencia	2.5	2.4
Avance con la pelota (metros / segundo)	1.8	2.2
Pases Largos (% del total)	16.6%	19.2%
Distancia promedio del Saque de Arco	27.2	43.7
Poseción Promedio	51.9%	48.5%
Minutos en Ventaja	264	227
Poseción en Ventaja	44.8%	41.8%
Minutos empatando o perdiendo	635	644
Poseción Empatando o Perdiendo	54.8%	50.6%

PASES por zona

GLOSARIO

***Secuencia:** continuidad de pases hasta que es interrumpida por una acción del rival que puede o no implicar también la pérdida de la posesión.

****Ataques Directos** es el número de secuencias de juego abierto que comienzan dentro del propio campo del equipo y tienen al menos un 50% de su recorrido hacia el arco del oponente y terminan con un remate o un toque en el área rival.

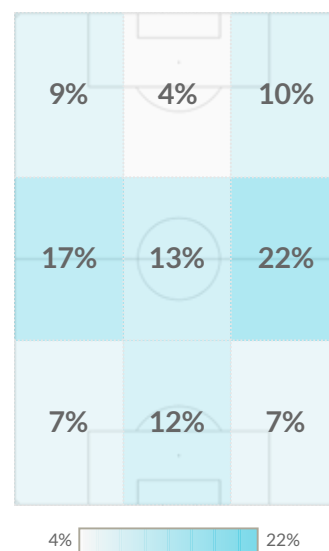
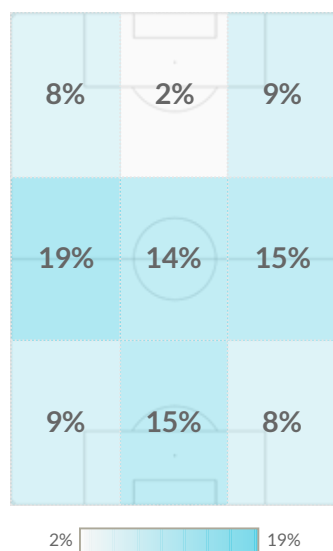

Dirección del Juego



Newell's Old Boys



Godoy Cruz

Goles Totales	11	9
Goles Esperados (xG)	8.17	12.07
Remates Totales	114	124
Distancia promedio de Remates (m.)	18.6	19.6
Duelos Aéreos Ganados en Ataque	50.8%	53.2%
Goles de Jugada	9	7
Goles de Pelota Parada	2	2
Goles desde Córners	2	1
Goles desde Centros	1	0
Goles de Penal	0	0
Jugadores que Anotaron al menos un Gol	7	4

MAPA DE REMATES Y GOLES ESPERADOS (xG)

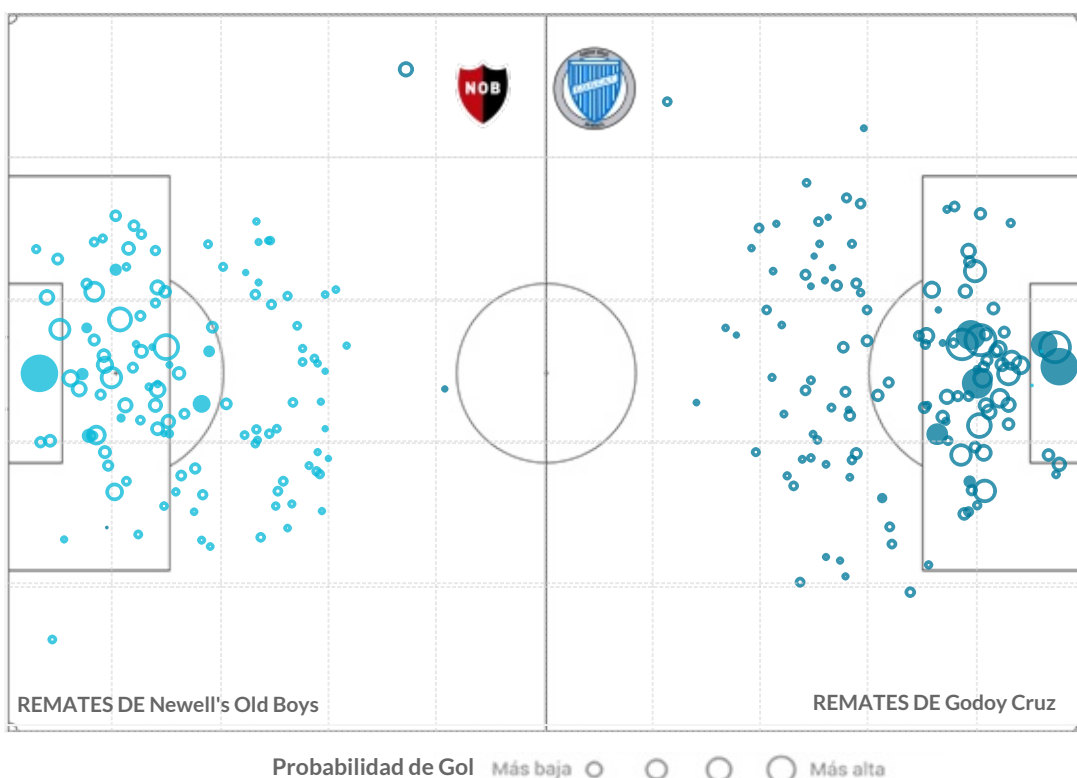

GLOSARIO

Goles Esperados (xG) miden la probabilidad de que un remate termine en gol, teniendo en cuenta las circunstancias en las que se ejecuta (ángulo de tiro, posición del arquero, distancia al arco, tipo de remate, etc). El tamaño del círculo está de acuerdo con la probabilidad del gol del remate, las figuras rellenas son los goles y las vacías, el resto de los tiros.

PERFIL DEFENSIVO



Newell's Old Boys



Godoy Cruz

PRESIÓN

Secuencias de Presión	146	143
Recuperaciones Altas	56	68
Recuperaciones Altas Terminadas en Remate	9	7
Recuperaciones Altas Terminadas en Gol	1	1

DEFENSA

Pases Permitidos por Acción Defensiva (PPDA)*	8.9	9.0
Despejes	194	166
Duelos Aéreos Ganados en Defensa	59.3%	57.3%
Vallas Invictas	4	5
Atajadas	16	15
xGOT	6.4	8.0
Goles Prevenidos**	0.4	2.0

ACCIONES DEFENSIVAS por zona

GLOSARIO

*PPDA es el promedio de pases permitidos al rival por cada acción defensiva propia en los primeros 60 metros del oponente.

**xGOT es el número de goles esperados concedidos en remates que van entre los tres palos. Los goles prevenidos surgen de la resta del xGOT y los goles concedidos.

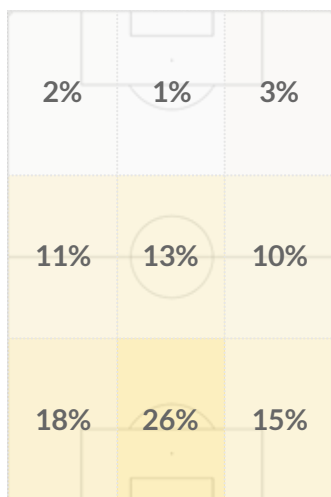

1% 26%

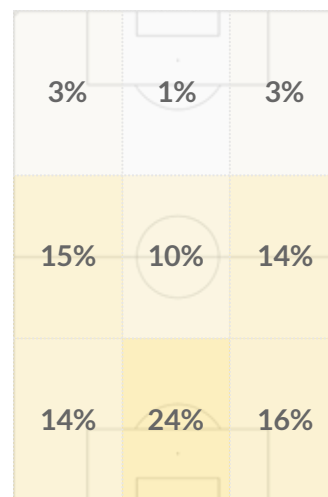

1% 24%

Dirección del Juego



DATA

PROVEEDOR OFICIAL DE PROCESAMIENTO Y ANÁLISIS



PROVEEDOR OFICIAL DE DATOS

